



Els ajuts han comportat inversions de gairebé 3,5 milions d'euros

## **El Departament de Treball i Indústria ha subvencionat amb més d'1,5 milions d'euros 49 projectes d'electrificació rural a l'àmbit territorial de Girona els anys 2004 i 2005**

El Departament de Treball i Indústria ha atorgat 1.549.064 d'euros per subvencionar 49 projectes d'electrificació rural a l'àmbit territorial de Girona els anys 2004 i 2005. Els projectes subvencionats han comportat una inversió de 3.466.526 d'euros.

Les finalitats del Pla d'Electrificació Rural de Catalunya (PERC) són acabar l'electrificació rural pel que fa als habitatges que estiguin ocupats permanentment com a primera residència i dur a terme l'electrificació d'altres habitatges amb diferent règim d'ocupació com, per exemple, explotacions agrícoles i ramaderes i petites activitats del sector industrial o de serveis.

L'objecte d'aquestes subvencions és l'execució d'obres per dotar de subministrament d'energia elèctrica indrets de l'àmbit rural de Catalunya, per extensió o ampliació de les xarxes elèctriques existents en el medi rural, o mitjançant instal·lacions de generació d'energia elèctrica per a consum propi basades en l'energia solar fotovoltaica, que incideixen directament en la millora de la qualitat de vida dels seus habitants o en el desenvolupament dels sectors agrícola i ramader, industrial o de serveis.

Els destinataris de les subvencions, que tramiten les peticions a través de les administracions locals, poden rebre una quantitat de fins al 50% del cost de les obres. Excepcionalment, alguna obra seleccionada pot rebre una subvenció del 80% per raó del seu interès social.



**PERC 2004-2005: DISTRIBUCIÓ TERRITORIAL DE LES SUBVENCIONS**

| COMARCA         | NUMERO D'OBRES | SUBVENCIO        | INVERSIÓ ASSOCIADA |
|-----------------|----------------|------------------|--------------------|
| Alt Empordà     | 9              | 267.857          | 559.571            |
| Baix Empordà    | 2              | 13.815           | 26.628             |
| Garrotxa        | 11             | 352.912          | 889.754            |
| Gironès         | 5              | 249.092          | 408.928            |
| Pla de l'Estany | 2              | 43.857           | 100.679            |
| Ripollès        | 13             | 463.895          | 1.165.294          |
| Selva           | 7              | 157.636          | 315.672            |
| <b>GIRONA</b>   | <b>49</b>      | <b>1.549.064</b> | <b>3.466.526</b>   |

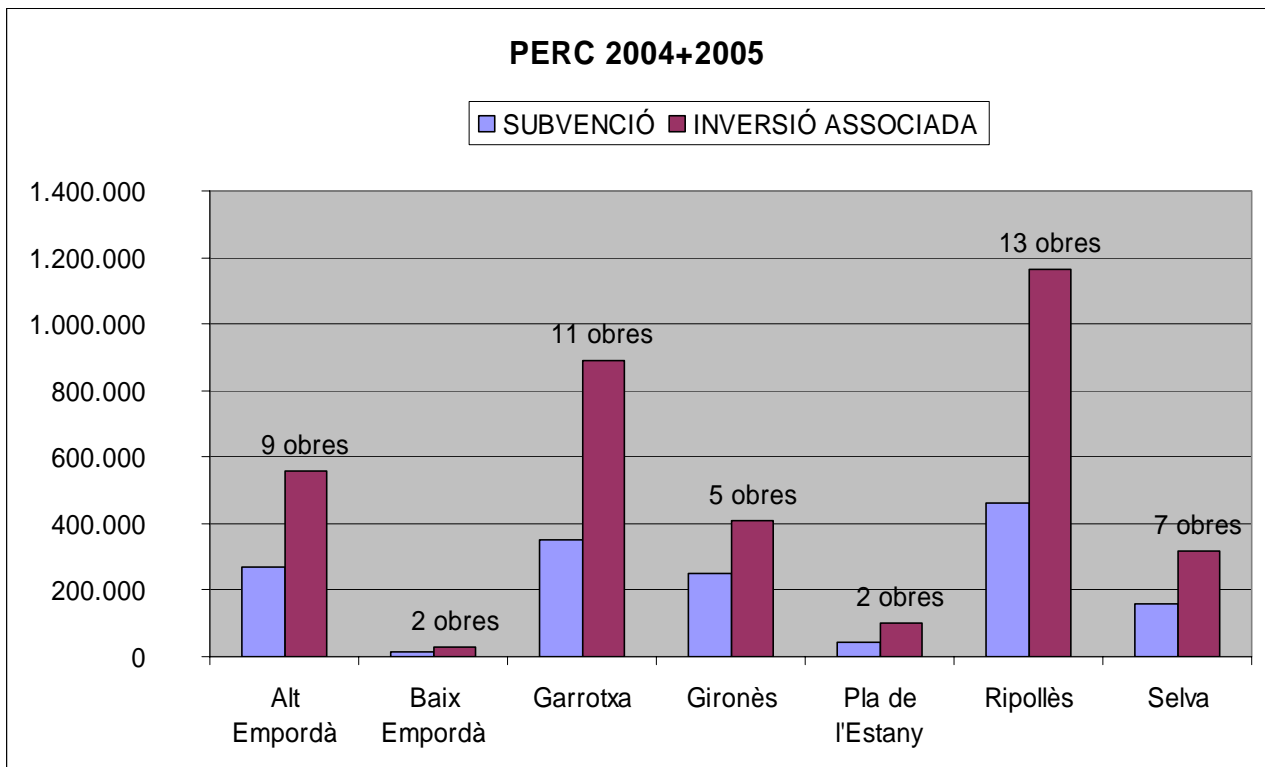



| ÀMBIT TERRITORIAL   | COMARCA        | MUNICIPI         | NUMERO D'OBRES | SUBVENCIO        | INVERSIÓ ASSOCIADA |
|---------------------|----------------|------------------|----------------|------------------|--------------------|
| Girona              | Alt Empordà    | Agullana         | 1              | 55.962           | 111.924            |
| Girona              | Alt Empordà    | Albanyà          | 1              | 5.297            | 10.594             |
| Girona              | Alt Empordà    | CABANELLES,      | 1              | 36.176           | 72.353             |
| Girona              | Alt Empordà    | Capmany          | 1              | 5.146            | 10.292             |
| Girona              | Alt Empordà    | Darnius          | 1              | 52.282           | 113.508            |
| Girona              | Alt Empordà    | Maçanet de Ca    | 2              | 21.721           | 43.443             |
| Girona              | Alt Empordà    | Rabós            | 1              | 66.000           | 134.274            |
| Girona              | Alt Empordà    | Siurana          | 1              | 25.273           | 63.183             |
| Girona              | Baix Empordà   | Torrent          | 1              | 1.429            | 1.856              |
| Girona              | Baix Empordà   | Ullastret        | 1              | 12.386           | 24.772             |
| Girona              | Garrotxa       | Garrotxa         | 1              | 56.417           | 133.825            |
| Girona              | Garrotxa       | La Vall de Bian  | 2              | 66.000           | 266.368            |
| Girona              | Garrotxa       | Mieres           | 2              | 48.814           | 138.983            |
| Girona              | Garrotxa       | Montagut i Oix   | 1              | 57.000           | 114.008            |
| Girona              | Garrotxa       | SANT ESTEVE      | 1              | 7.059            | 14.837             |
| Girona              | Garrotxa       | Sant Ferriol     | 2              | 24.422           | 62.647             |
| Girona              | Garrotxa       | Sant Joan les F  | 1              | 30.000           | 60.000             |
| Girona              | Garrotxa       | Santa Pau        | 1              | 63.200           | 99.086             |
| Girona              | Gironès        | Aiguaviva        | 1              | 9.967            | 19.934             |
| Girona              | Gironès        | Bescanó          | 1              | 119.008          | 148.760            |
| Girona              | Gironès        | Canet d'Adri     | 1              | 71.747           | 143.493            |
| Girona              | Gironès        | Sant Gregori     | 1              | 14.099           | 28.197             |
| Girona              | Gironès        | Sant Martí de L  | 1              | 34.272           | 68.543             |
| Girona              | Pla de l'Estan | Fontcoberta      | 1              | 25.000           | 62.959             |
| Girona              | Pla de l'Estan | Sant Miquel de   | 1              | 18.857           | 37.720             |
| Girona              | Ripollès       | Campdevàdol      | 1              | 30.000           | 65.970             |
| Girona              | Ripollès       | Camprodon        | 3              | 180.371          | 567.368            |
| Girona              | Ripollès       | Ogassa           | 1              | 42.553           | 106.384            |
| Girona              | Ripollès       | Pardines         | 1              | 3.219            | 6.439              |
| Girona              | Ripollès       | RIBES DE Fres    | 2              | 11.714           | 24.303             |
| Girona              | Ripollès       | Ripoll           | 2              | 81.000           | 164.550            |
| Girona              | Ripollès       | Sant Joan de le  | 1              | 64.238           | 128.476            |
| Girona              | Ripollès       | Vallfogona de F  | 2              | 50.800           | 101.804            |
| Girona              | Selva          | Amer             | 1              | 48.000           | 96.442             |
| Girona              | Selva          | Brunyola         | 2              | 27.625           | 56.686             |
| Girona              | Selva          | Osor             | 1              | 9.266            | 15.976             |
| Girona              | Selva          | Sant Hilari Saca | 1              | 7.529            | 12.982             |
| Girona              | Selva          | Selva            | 1              | 29.866           | 62.889             |
| Girona              | Selva          | Susqueda         | 1              | 35.350           | 70.698             |
| <b>Total Girona</b> |                |                  | <b>49</b>      | <b>1.549.063</b> | <b>3.466.524</b>   |

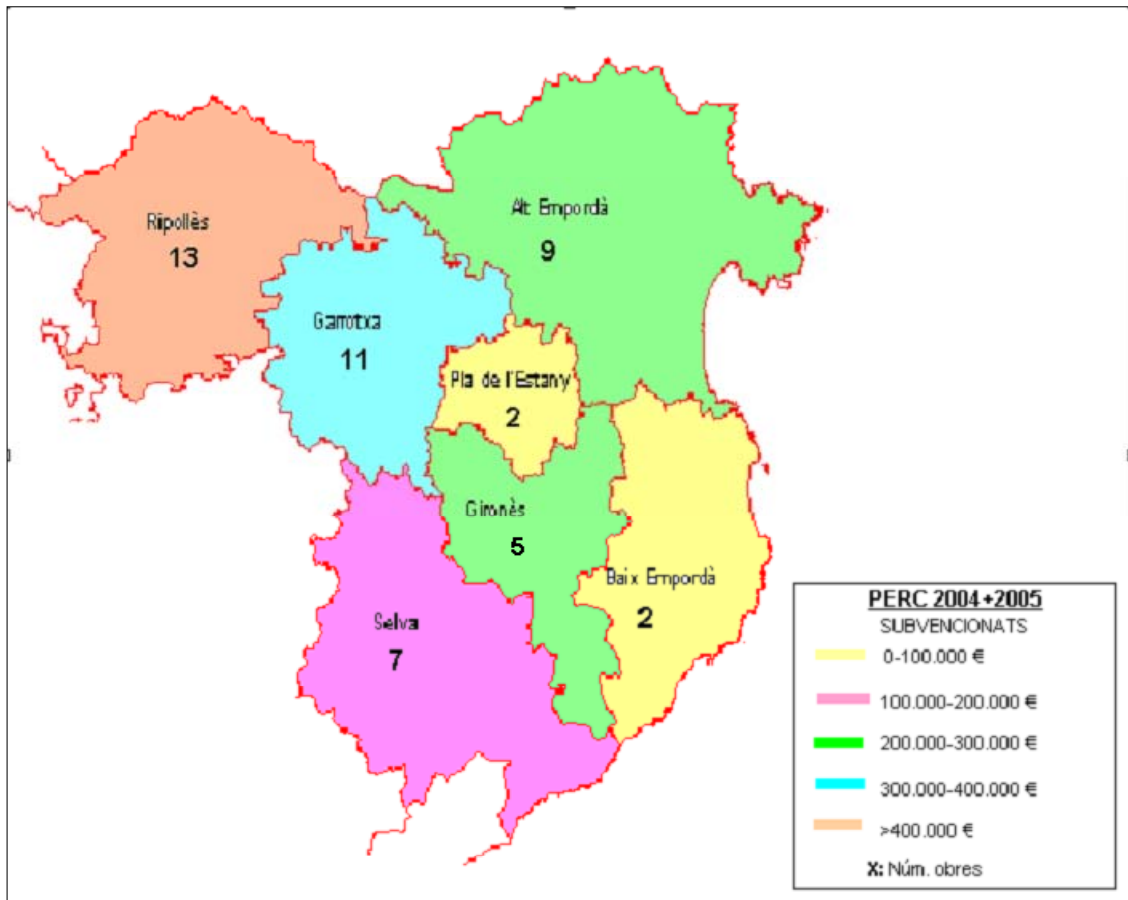

***Dimecres, 21 de desembre de 2005***