



Generalitat de Catalunya
**Departament de Treball, Indústria
Comerç i Turisme**



Observatori del Mercat de Treball

ATUR REGISTRAT I CONTRACTACIÓ

Anàlisi de les dades del mes de novembre de 2002

Oficina Tècnica per a Assumptes Laborals i d'Ocupació
Servei d'Estudis i Estadístiques
Barcelona, desembre de 2002
Data d'actualització: DIA desembre de 2002

Índex

Pàgina

Introducció	7
-------------	---

Atur registrat

A.1- CATALUNYA

A.1.1- Atur registrat per àmbit territorial	11
A.1.2- Atur registrat per sexe, edat i sector d'activitat econòmica	11
A.1.3-Atur registrat per nivell d'estudis i sexe	14
A.1.4-Atur registrat per grans grups d'ocupació sol.licitada i sexe	14
A.1.5-Atur registrat per sexe, edat i antiguitat de la demanda	15
A.1.6-Atur registrat sense ocupació anterior per sexe i edat	15
A.1.7-Evolució mensual de l'atur registrat (1999-2002)	16
A.1.8-Evolució de l'atur registrat (1982-2002)	16
A.1.9-Evolució mensual de l'atur registrat per sexe i edat (1999-2002)	17
A.1.10-Evolució mensual de l'atur registrat per sectors d'activitat econòmica (1999-2002)	18
A.1.11-Evolució mensual de l'atur registrat per nivell d'estudis (1999-2002)	19
A.1.12-Evolució mensual de l'atur registrat per grans grups d'ocupació sol.licitada (2000-2002)	20
A.1.13-Atur registrat per sexe i àmbit territorial	21
A.1.14-Atur registrat per edat i àmbit territorial	21
A.1.15-Atur registrat per sector d'activitat econòmica i àmbit territorial	22
A.1.16-Atur registrat per comarca	23
A.1.17-Atur registrat per edat, sexe i comarca	27
A.1.18-Atur registrat per sector d'activitat econòmica i comarca	28

A.2- BARCELONA

A.2.1-Atur registrat per sexe, edat, i sector d'activitat econòmica	29
A.2.2-Evolució mensual de l'atur registrat (1999-2002)	29
A.2.3-Atur registrat per nivell d'estudis i sexe	30
A.2.4-Atur registrat per grans grups d'ocupació sol.licitada i sexe	30
A.2.5-Atur registrat per sexe, edat i antiguitat de la demanda	31
A.2.6-Atur registrat sense ocupació anterior per sexe i edat	31

A.3- GIRONA

A.3.1-Atur registrat per sexe, edat i sector d'activitat econòmica	32
A.3.2-Evolució mensual de l'atur registrat (1999-2002)	32
A.3.3-Atur registrat per nivell d'estudis i sexe	33
A.3.4-Atur registrat per grans grups d'ocupació sol.licitada i sexe	33
A.3.5-Atur registrat per sexe, edat i antiguitat de la demanda	34
A.3.6-Atur registrat sense ocupació anterior per sexe i edat	34

A.4- LLEIDA

A.4.1-Atur registrat per sexe, edat i sector d'activitat econòmica	35
A.4.2-Evolució mensual de l'atur registrat (1999-2002)	35
A.4.3-Atur registrat per nivell d'estudis i sexe	36
A.4.4-Atur registrat per grans grups d'ocupació sol.licitada i sexe	36
A.4.5-Atur registrat per sexe, edat i antiguitat de la demanda	37
A.4.6-Atur registrat sense ocupació anterior per sexe i edat	37

A.5- TARRAGONA

A.5.1-Atur registrat per sexe, edat i sector d'activitat econòmica	38
A.5.2-Evolució mensual de l'atur registrat (1999-2002)	38
A.5.3-Atur registrat per nivell d'estudis i sexe	39
A.5.4-Atur registrat per grans grups d'ocupació sol.licitada i sexe	39
A.5.5-Atur registrat per sexe, edat i antiguitat de la demanda	40
A.5.6-Atur registrat sense ocupació anterior per sexe i edat	40

A.6- TARRAGONA (EXCLOSES TERRES DE L'EBRE)

A.6.1-Atur registrat per sexe, edat i sector d'activitat econòmica	41
A.6.2-Evolució mensual de l'atur registrat (2001-2002)	41
A.6.3-Atur registrat per nivell d'estudis i sexe	42
A.6.4-Atur registrat per grans grups d'ocupació sol.licitada i sexe	42
A.6.5-Atur registrat per sexe, edat i antiguitat de la demanda	43
A.6.6-Atur registrat sense ocupació anterior per sexe i edat	43

A.7- TERRES DE L'EBRE

A.7.1-Atur registrat per sexe, edat i sector d'activitat econòmica	44
A.7.2-Evolució mensual de l'atur registrat (2001-2002)	44
A.7.3-Atur registrat per nivell d'estudis i sexe	45
A.7.4-Atur registrat per grans grups d'ocupació sol.licitada i sexe	45
A.7.5-Atur registrat per sexe, edat i antiguitat de la demanda	46
A.7.6-Atur registrat sense ocupació anterior per sexe i edat	46

A.8- ESPANYA

A.8.1-Atur registrat per sexe, edat, i sector d'activitat econòmica	47
A.8.2. Evolució mensual de l'atur registrat (1999-2002)	47
A.8.3- Atur registrat per comunitats autònomes	48

Gràfics

G.A.1- Comparació amb el mes anterior de la taxa d'atur per àmbit territorial	12
G.A.2- Distribució de l'atur registrat per sectors d'activitat econòmica	12
G.A.3- Distribució de l'atur registrat per trams d'edat i sexe	13
G.A.4- Distribució de l'atur registrat per sexe a cada àmbit territorial	21
G.A.5- Taxa d'atur per comarques	24
G.A.6- Variació absoluta de l'atur registrat per comarca respecte al mes anterior	25
G.A.7- Variació relativa de l'atur registrat per comarca respecte al mes anterior	26
G.A.8- Taxa d'atur per comunitats autònomes	48
G.A.9- Variacions de l'atur registrat per comunitats autònomes respecte al mes anterior. Variació absoluta i variació relativa.	49

Notes metodològiques	51
----------------------	----

Contractació

C.1- CATALUNYA

C.1.1- Contractes per modalitat	57
C.1.2- Evolució mensual de contractes (1999-2002)	58
C.1.3- Comparació de contractes (2001-2002)	60
C.1.4- Comparació de contractes indefinits (2001-2002)	60
C.1.5- Comparació de contractes temporals (2001-2002)	60
C.1.6- Distribució dels contractes per modalitat, edat, sexe i sector d'activitat econòmica	61
C.1.7- Distribució dels contractes convertits en indefinits segons contracte d'origen, edat, sexe, i sector d'activitat econòmica	64
C.1.8- Contractes temporals segons la durada del contracte (en mesos)	65
C.1.9- Distribució dels contractes per àmbit territorial	65
C.1.10- Evolució dels contractes per àmbit territorial	65
C.1.11- Distribució dels contractes per comarca	66
C.1.12- Distribució dels contractes per modalitat, edat, sexe i sector d'activitat econòmica. Acumulat any	68
C.1.13- Distribució dels contractes convertits en indefinits segons contracte d'origen, edat, sexe, i sector d'activitat econòmica. Acumulat any	69
C.1.14- Contractes temporals segons la durada del contracte (en mesos). Acumulat any	70
C.1.15- Distribució dels contractes per àmbit territorial. Acumulat any	70
C.1.16- Evolució dels contractes per àmbit territorial. Acumulat any	70
C.2- BARCELONA	
C.2.1- Contractes per modalitat	71
C.2.2- Distribució dels contractes per modalitat, edat, sexe i sector d'activitat econòmica	72
C.2.3- Contractes temporals segons durada del contracte (en mesos)	73
C.3- GIRONA	
C.3.1- Contractes per modalitat	74
C.3.2- Distribució dels contractes per modalitat, edat, sexe i sector d'activitat econòmica	75
C.3.3- Contractes temporals segons durada del contracte (en mesos)	76
C.4- LLEIDA	
C.4.1- Contractes per modalitat	77
C.4.2- Distribució dels contractes per modalitat, edat, sexe i sector d'activitat econòmica	78
C.4.3- Contractes temporals segons durada del contracte (en mesos)	79

C.5- TARRAGONA	
C.5.1- Contractes per modalitat	80
C.5.2- Distribució dels contractes per modalitat, edat, sexe i sector d'activitat econòmica	81
C.5.3- Contractes temporals segons durada del contracte (en mesos)	82
C.6- TARRAGONA (EXCLOSES TERRES DE L'EBRE)	
C.6.1- Contractes per modalitat	83
C.6.2- Distribució dels contractes per modalitat, edat, sexe i sector d'activitat econòmica	84
C.6.3- Contractes temporals segons durada del contracte (en mesos)	85
C.7- TERRES DE L'EBRE	
C.7.1- Contractes per modalitat	86
C.7.2- Distribució dels contractes per modalitat, edat, sexe i sector d'activitat econòmica	87
C.7.3- Contractes temporals segons durada del contracte (en mesos)	88
C.8- ESPANYA	
C.8.1- Contractes per modalitat	89
C.8.2- Evolució mensual de contractes (1999-2002)	90
C.8.3- Distribució dels contractes per comunitats autònomes	91
Gràfics	
G.C.1- Evolució mensual dels contractes registrats, dels contractes indefinits i del pes, en percentatge, dels contractes indefinits sobre el total de contractes registrats (1999-2002)	59
G.C.2- Evolució mensual dels contractes registrats per sexe (2000-2002). Total contractes i contractes indefinits	62
G.C.3- Evolució mensual dels contractes registrats per gran sector d'activitat econòmica (2001-2002). Total contractes i contractes indefinits	63
G.C.4- Pes, en percentatge, dels contractes indefinits sobre el total de contractes registrats per comarca. Mes i acumulat any.	67
G.C.5- Pes, en percentatge, dels contractes indefinits sobre el total de contractes registrats per comunitat autònoma. Mes i acumulat any.	91
Notes metodològiques	92

Símbols utilitzats

n.d.	dada no disponible
..	no té sentit
-	valor no calculable

Introducció

L'1 de gener de 1998 es va fer efectiu el traspàs a la Generalitat de Catalunya de la gestió realitzada per l'Institut Nacional d'Ocupació, en l'àmbit del treball, l'ocupació i la formació, disposat en el Reial decret 1050/97, de 27 de juny.

El Decret 235/97, de 2 de setembre, va assignar les funcions i serveis traspassats al Departament de Treball. Aquesta assignació cal entendre-la feta al Departament de Treball, Indústria, Comerç i Turisme, arran del Decret 253/2002, de 4 de novembre, de creació i reorganització de diferents departaments, de modificació de les comissions de Govern i la seva composició i de determinació del nombre de departaments en què s'estructura l'Administració de la Generalitat. Aquesta publicació es va iniciar davant de la necessitat de disposar d'informació pròpia de com evoluciona el mercat laboral, sobretot per analitzar-ne les tendències sectorials, ocupacionals i estacionals.

És una publicació mensual de la qual no es pot esperar una estructura permanent. El seu contingut s'ha d'adaptar a les necessàries variacions de normativa, sobretot en l'àmbit de la contractació, dirigides a afavorir la inserció laboral de col·lectius específics especialment afectats per l'atur i la inestabilitat laboral.

La publicació està dividida en dos grans blocs: atur registrat i contractació. Dins de cada bloc, s'ofereix informació de Catalunya, pels àmbits territorials provincials i comarcals, i d'Espanya.

El bloc d'atur analitza la informació mensual dels àmbits territorials provincial i total Catalunya per sexe, edat, sectors d'activitat econòmica, nivell d'estudis, grans grups d'ocupació sol·licitada i antiguitat de la demanda, i de l'àmbit territorial comarcal per sexe, edat i sectors d'activitat econòmica. Pel que fa a la informació d'Espanya, s'inclouen dades del mes per sexe, edat i sectors d'activitat econòmica, i totals per comunitat autònoma. També es proporcionen evolucions mensuals, i una evolució interanual de l'atur registrat a Catalunya des de l'any 1981.

El bloc de contractes proporciona informació mensual i acumulada en l'any dels àmbits territorials comarcal, provincial i total de Catalunya i d'Espanya. De l'àmbit comarcal només s'ofereixen dades de contractes indefinits i temporals, sense creuar-les amb d'altres variables. Per a la resta dels àmbits de Catalunya, analitza els contractes indefinits i temporals per modalitat, edat, sexe i sector d'activitat econòmica; dels contractes temporals també dona informació de la durada en mesos. A més, del total de Catalunya s'ofereix una evolució mensual dels quatre últims anys, dades dels contractes convertits en indefinits i informació acumulada de l'any. Pel que fa a la informació d'Espanya, s'inclouen dades de contractes indefinits i temporals per modalitat, una evolució mensual dels quatre últims anys i una distribució dels contractes per comunitat autònoma.

Tant en el bloc d'atur com en el bloc de contractes s'inclou informació dels àmbits de gestió de les subdireccions generals per a Afers Laborals i d'Ocupació de Tarragona i de les Terres de l'Ebre.

ATUR REGISTRAT

A.1.1. Atur registrat per àmbit territorial

Àmbit territorial	Població activa (1)	Mes anterior		Mes actual		Variació			
		Taxa		Taxa		Mes anterior		Interanual	
		Atur	d'atur (2)	Atur	d'atur (2)	Absoluta	Relativa	Absoluta	Relativa
Barcelona	2.302,0	158.263	6,88	158.635	6,89	372	0,24	13.287	9,14
Girona	308,3	14.982	4,86	16.362	5,31	1.380	9,21	328	2,05
Lleida	165,2	7.391	4,47	7.615	4,61	224	3,03	1.177	18,28
Tarragona	317,4	16.944	5,34	19.027	5,99	2.083	12,29	2.573	15,64
Catalunya	3.092,8	197.580	6,39	201.639	6,52	4.059	2,05	17.365	9,42

(1) Font: INE. Enquesta de població activa, en milers, 3r trimestre 2002

(2) Taxa d'atur = $\frac{\text{atur registrat}}{\text{població activa}} \times 100$

CATALUNYA

novembre 2002

A.1.2. Atur registrat per sexe, edat i sector d'activitat econòmica

Àmbit territorial	Població activa (1)	Mes anterior		Mes actual		Variació				
		Taxa		Taxa		Mes anterior		Interanual		
		Atur	d'atur (2)	Atur	d'atur (2)	Absoluta	Relativa	Absoluta	Relativa	
Sexe										
Homes	1.808,4	83.129	4,60	84.875	4,69	1.746	2,10	8.734	11,47	
Dones	1.284,5	114.451	8,91	116.764	9,09	2.313	2,02	8.631	7,98	
Menors de 25 anys										
Homes	227,7	13.154	5,78	13.421	5,89	267	2,03	2.406	21,84	
Dones	182,9	14.422	7,89	14.679	8,03	257	1,78	823	5,94	
Total	410,6	27.576	6,72	28.100	6,84	524	1,90	3.229	12,98	
De 25 i més anys										
Homes	1.580,7	69.975	4,43	71.454	4,52	1.479	2,11	6.328	9,72	
Dones	1.101,6	100.029	9,08	102.085	9,27	2.056	2,06	7.808	8,28	
Total	2.682,2	170.004	6,34	173.539	6,47	3.535	2,08	14.136	8,87	
Sectors										
Agricultura	68,0	1.281	1,88	1.325	1,95	44	3,43	138	11,63	
Indústria	865,5	50.756	5,86	50.540	5,84	-216	-0,43	1.119	2,26	
Construcció	291,4	16.169	5,55	16.245	5,57	76	0,47	1.680	11,53	
Serveis	1.785,3	113.694	6,37	117.656	6,59	3.962	3,48	12.281	11,65	
Sense ocupació anterior (3)										
	..	15.680	..	15.873	..	193	1,23	2.147	15,64	
No classificats (4)										
	82,7	
Total	3.092,8	197.580	6,39	201.639	6,52	4.059	2,05	17.365	9,42	

(1) Font: INE. Enquesta de població activa, en milers, 3r trimestre 2002

(2) Taxa d'atur = $\frac{\text{atur registrat}}{\text{població activa}} \times 100$

(3) Definició INEM: demandants que busquen la primera feina.

(4) Definició EPA: persones que busquen la primera feina o persones desocupades que van deixar la seva ocupació fa més de 3 anys

G.A.1. Comparació amb el mes anterior de la taxa d'atur per àmbit territorial

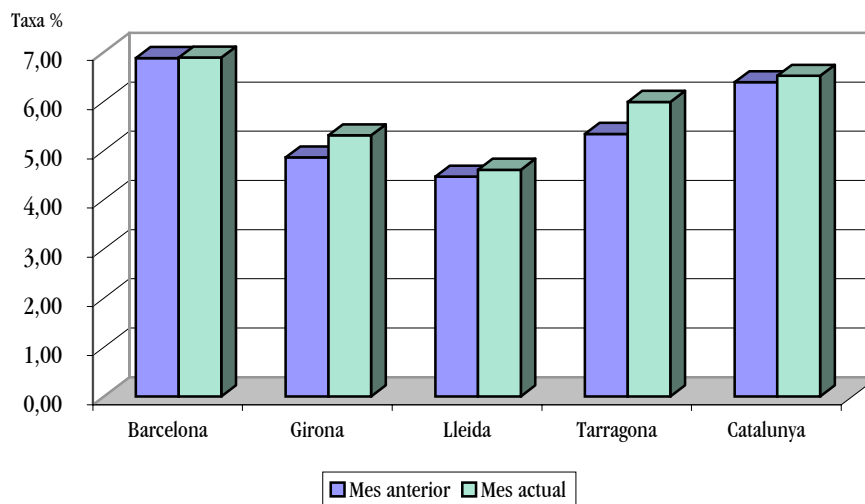

G.A.2. Distribució de l'atur registrat per sectors d'activitat econòmica

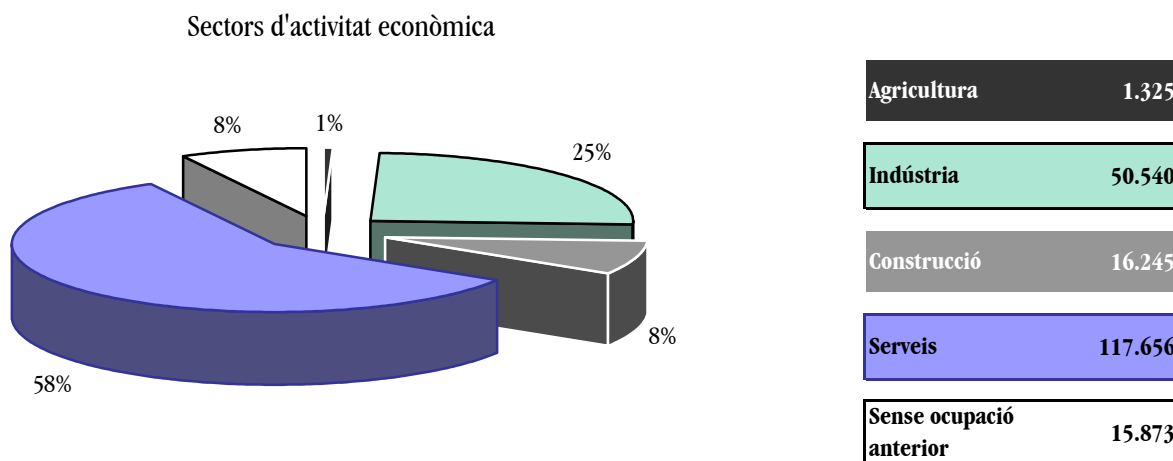

G.A.3. Distribució de l'atur registrat per trams d'edat i sexe

Ambdós sexes

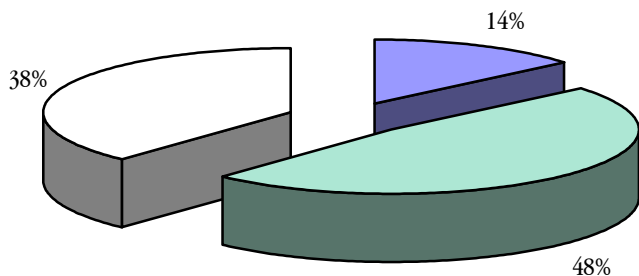

Menors de 25 anys	28.100
De 25 a 44 anys	96.963
45 i més anys	76.576

Homes

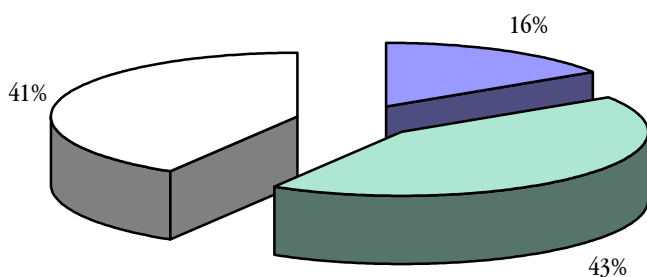

Menors de 25 anys	13.421
De 25 a 44 anys	36.255
45 i més anys	35.199

Dones

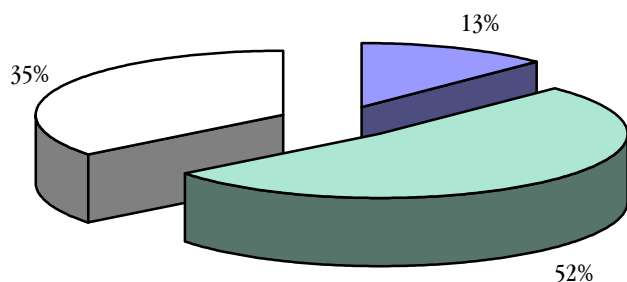

Menors de 25 anys	14.679
De 25 a 44 anys	60.708
45 i més anys	41.377

A.1.3. Atur registrat per nivell d'estudis i sexe

Nivell d'estudis	Homes	Dones	Total
Sense estudis	51	79	130
Estudis primaris	2.228	2.631	4.859
Certificat escolar	35.254	43.269	78.523
EGB/ batxillerat elem./graduats escolar	27.164	40.255	67.419
Formació Professional	5.699	10.660	16.359
BUP/batxiller superior/COU	9.590	12.347	21.937
Titulat de grau mig	1.978	3.220	5.198
Titulat de grau superior	2.911	4.303	7.214
Total	84.875	116.764	201.639

A.1.4. Atur registrat per grans grups d'ocupació sol.licitada i sexe

Grans grups d'ocupació	Homes	Dones	Total
Directius administració i empresa	2.728	709	3.437
Professionals tècnics/científics	3.912	5.551	9.463
Tècnics i professionals de suport	7.861	6.077	13.938
Empleats administratius	8.203	25.758	33.961
Treballadors dels serveis	8.142	29.373	37.515
Treballadors agraris i pesquers	891	421	1.312
Treballadors qualificats	17.710	4.820	22.530
Operadors maquinària	7.801	11.526	19.327
Treballadors sense qualificar	27.616	32.527	60.143
Forces armades	11	2	13
Total	84.875	116.764	201.639

A.1.5. Atur registrat per sexe, edat i antiguitat de la demanda

Sexe i edat	Durada			Total
	Fins a 6 mesos	De 6 a 12 mesos	Més de 12 mesos	
Homes				
<25 anys	11.991	1.121	309	13.421
25 a 44 anys	24.998	6.261	4.996	36.255
>=45 anys	13.034	6.902	15.263	35.199
Total	50.023	14.284	20.568	84.875
Dones				
<25 anys	12.780	1.298	601	14.679
25 a 44 anys	33.635	10.874	16.199	60.708
>=45 anys	12.588	5.733	23.056	41.377
Total	59.003	17.905	39.856	116.764
Ambdós sexes				
<25 anys	24.771	2.419	910	28.100
25 a 44 anys	58.633	17.135	21.195	96.963
>=45 anys	25.622	12.635	38.319	76.576
Total	109.026	32.189	60.424	201.639

A.1.6. Atur registrat sense ocupació anterior per sexe i edat

Edat	Homes	Dones	Total
<25 anys	2.498	2.564	5.062
25 a 44 anys	1.380	3.031	4.411
>=45 anys	2.870	3.530	6.400
Total	6.748	9.125	15.873

A.1.7. Evolució mensual de l'atur registrat (1999-2002)

Mesos	1999		2000		2001		2002	
	Atur	Taxa d'atur (1)	Atur	Taxa d'atur (1)	Atur	Taxa d'atur (1)	Atur	Taxa d'atur (1)
Gener	199.339	6,96	177.657	6,10	172.450	5,75	193.771	6,39
Febrer	195.566	6,83	175.343	6,02	170.602	5,69	193.223	6,37
Març	189.238	6,61	170.606	5,86	167.776	5,60	190.185	6,27
Abril	184.533	6,44	163.057	5,51	163.434	5,38	189.376	6,21
Maig	176.263	6,15	158.725	5,37	161.319	5,31	188.072	6,17
Juny	171.862	5,99	157.285	5,32	162.442	5,35	187.556	6,15
Juliol	171.111	5,88	165.021	5,47	171.823	5,63	194.223	6,28
Agost	171.879	5,91	164.825	5,46	172.298	5,64	194.366	6,28
Setembre	170.303	5,86	161.162	5,34	171.469	5,61	193.341	6,25
Octubre	173.388	5,97	164.349	5,48	179.459	5,91	197.580	6,39
Novembre	176.465	6,07	166.896	5,56	184.274	6,07	201.639	6,52
Desembre	174.175	5,99	166.994	5,57	186.841	6,16		

(1) Taxa d'atur = $\frac{\text{atur registrat}}{\text{població activa}} \times 100$

Nota: Les taxes d'atur estan calculades amb les sèries de població activa de l'EPA revisades segons les noves projeccions de població i la reponderació dels factors d'elevació.

A.1.8. Evolució de l'atur registrat (1982-2002)

Anys	Atur	Variació			
		Mes anterior		Interanual	
		Absoluta	Relativa	Absoluta	Relativa
1982	364.419	14.047	4,0	67.721	22,8
1983	432.757	6.346	1,5	68.338	18,8
1984	455.254	-2.548	-0,6	22.497	5,2
1985	470.417	6.577	1,4	15.163	3,3
1986	473.864	7.685	1,6	3.447	0,7
1987	449.175	3.004	0,7	-24.689	-5,2
1988	371.109	-852	-0,2	-78.066	-17,4
1989	291.680	-10.349	-3,4	-79.429	-21,4
1990	271.708	-113	0,0	-19.972	-6,8
1991	271.263	-2.414	-0,9	-445	-0,2
1992	271.804	7.274	2,7	541	0,2
1993	350.204	10.071	3,0	78.400	28,8
1994	338.407	-1.526	-0,4	-11.797	-3,4
1995	303.151	6.677	2,3	-35.256	-10,4
1996	278.208	2.341	0,8	-24.943	-8,2
1997	247.066	1.064	0,4	-31.142	-11,2
1998	203.237	494	0,2	-43.829	-17,7
1999	176.465	3.077	1,8	-26.772	-13,2
2000	166.896	2.547	1,5	-9.569	-5,4
2001	184.274	4.815	2,7	17.378	10,4
2002	201.639	4.059	2,1	17.365	9,4

A.1.9. Evolució mensual de l'atur registrat per sexe i edat (1999-2002)

Any / mes	Atur			Menors de 25 anys			De 25 i més anys		
	Homes	Dones	Total	Homes	Dones	Total	Homes	Dones	Total
1999									
Gener	84.768	114.571	199.339	11.408	17.460	28.868	73.360	97.111	170.471
Febrer	82.007	113.559	195.566	10.696	17.102	27.798	71.311	96.457	167.768
Març	78.824	110.414	189.238	10.046	16.085	26.131	68.778	94.329	163.107
Abril	76.396	108.137	184.533	9.197	15.091	24.288	67.199	93.046	160.245
Maig	72.748	103.515	176.263	8.431	13.569	22.000	64.317	89.946	154.263
Juny	70.349	101.513	171.862	8.097	12.881	20.978	62.252	88.632	150.884
Juliol	69.670	101.441	171.111	7.438	11.918	19.356	62.232	89.523	151.755
Agost	72.171	99.708	171.879	8.010	11.773	19.783	64.161	87.935	152.096
Setembre	69.890	100.413	170.303	7.885	13.106	20.991	62.005	87.307	149.312
Octubre	70.419	102.969	173.388	7.950	13.729	21.679	62.469	89.240	151.709
Novembre	71.257	105.208	176.465	8.443	13.945	22.388	62.814	91.263	154.077
Desembre	72.233	101.942	174.175	8.304	12.401	20.705	63.929	89.541	153.470
2000									
Gener	73.876	103.781	177.657	8.929	13.402	22.331	64.947	90.379	155.326
Febrer	71.802	103.541	175.343	8.605	13.471	22.076	63.197	90.070	153.267
Març	69.421	101.185	170.606	7.920	12.595	20.515	61.501	88.590	150.091
Abril	66.741	96.316	163.057	7.271	11.219	18.490	59.470	85.097	144.567
Maig	64.248	94.477	158.725	6.815	10.610	17.425	57.433	83.867	141.300
Juny	62.191	95.094	157.285	6.659	10.577	17.236	55.532	84.517	140.049
Juliol	64.252	100.769	165.021	6.726	10.522	17.248	57.526	90.247	147.773
Agost	66.493	98.332	164.825	7.341	10.570	17.911	59.152	87.762	146.914
Setembre	64.048	97.114	161.162	7.084	11.408	18.492	56.964	85.706	142.670
Octubre	65.195	99.154	164.349	7.390	12.193	19.583	57.805	86.961	144.766
Novembre	65.986	100.910	166.896	7.571	12.366	19.937	58.415	88.544	146.959
Desembre	67.930	99.064	166.994	7.756	11.430	19.186	60.174	87.634	147.808
2001									
Gener	69.643	102.807	172.450	8.717	12.793	21.510	60.926	90.014	150.940
Febrer	68.351	102.251	170.602	8.388	12.637	21.025	59.963	89.614	149.577
Març	67.532	100.244	167.776	8.145	12.037	20.182	59.387	88.207	147.594
Abril	66.135	97.299	163.434	7.783	11.055	18.838	58.352	86.244	144.596
Maig	65.441	95.878	161.319	7.786	10.656	18.442	57.655	85.222	142.877
Juny	65.426	97.016	162.442	8.052	10.741	18.793	57.374	86.275	143.649
Juliol	68.326	103.497	171.823	8.241	10.980	19.221	60.085	92.517	152.602
Agost	71.167	101.131	172.298	8.854	11.130	19.984	62.313	90.001	152.314
Setembre	70.225	101.244	171.469	9.530	12.048	21.578	60.695	89.196	149.891
Octubre	73.377	106.082	179.459	10.372	13.673	24.045	63.005	92.409	155.414
Novembre	76.141	108.133	184.274	11.015	13.856	24.871	65.126	94.277	159.403
Desembre	79.136	107.705	186.841	11.112	13.036	24.148	68.024	94.669	162.693
2002									
Gener	81.736	112.035	193.771	11.935	14.036	25.971	69.801	97.999	167.800
Febrer	81.405	111.818	193.223	12.009	13.695	25.704	69.396	98.123	167.519
Març	81.106	109.079	190.185	12.100	12.737	24.837	69.006	96.342	165.348
Abril	80.630	108.746	189.376	11.892	12.202	24.094	68.738	96.544	165.282
Maig	79.784	108.288	188.072	12.005	12.339	24.344	67.779	95.949	163.728
Juny	78.536	109.020	187.556	11.927	12.211	24.138	66.609	96.809	163.418
Juliol	79.876	114.347	194.223	11.888	12.148	24.036	67.988	102.199	170.187
Agost	82.045	112.321	194.366	11.938	12.240	24.178	70.107	100.081	170.188
Setembre	81.654	111.687	193.341	12.784	13.404	26.188	68.870	98.283	167.153
Octubre	83.129	114.451	197.580	13.154	14.422	27.576	69.975	100.029	170.004
Novembre	84.875	116.764	201.639	13.421	14.679	28.100	71.454	102.085	173.539
Desembre									

A.1.10. Evolució mensual de l'atur registrat per sectors d'activitat econòmica (1999-2002)

Any / mes	Agricultura	Indústria	Construcció	Serveis	Sense ocupació anterior	Total
1999 Gener	1.676	59.277	15.080	105.150	18.156	199.339
Febrer	1.626	58.054	14.275	103.489	18.122	195.566
Març	1.606	57.091	13.677	98.917	17.947	189.238
Abril	1.524	55.868	13.432	96.330	17.379	184.533
Maig	1.445	54.109	12.831	91.230	16.648	176.263
Juny	1.447	52.744	12.716	88.280	16.675	171.862
Juliol	1.396	52.846	13.335	87.832	15.702	171.111
Agost	1.380	54.067	14.694	86.779	14.959	171.879
Setembre	1.358	51.741	13.140	88.579	15.485	170.303
Octubre	1.396	51.025	12.780	92.753	15.434	173.388
Novembre	1.406	50.470	12.737	96.244	15.608	176.465
Desembre	1.378	50.889	13.375	93.950	14.583	174.175
2000 Gener	1.381	50.733	13.366	97.513	14.664	177.657
Febrer	1.353	49.475	12.895	96.673	14.947	175.343
Març	1.343	48.581	12.554	93.379	14.749	170.606
Abril	1.304	47.685	12.339	87.685	14.044	163.057
Maig	1.239	46.744	11.843	85.040	13.859	158.725
Juny	1.153	45.760	11.553	84.577	14.242	157.285
Juliol	1.145	47.137	12.952	90.019	13.768	165.021
Agost	1.105	48.075	14.408	87.996	13.241	164.825
Setembre	1.134	46.184	12.749	87.612	13.483	161.162
Octubre	1.146	45.621	12.451	91.863	13.268	164.349
Novembre	1.145	45.253	12.308	95.016	13.174	166.896
Desembre	1.154	46.578	13.162	93.662	12.438	166.994
2001 Gener	1.193	46.688	13.034	98.972	12.563	172.450
Febrer	1.180	46.092	12.864	98.071	12.395	170.602
Març	1.159	45.830	12.634	95.891	12.262	167.776
Abril	1.165	45.640	12.735	91.905	11.989	163.434
Maig	1.163	45.379	12.564	90.179	12.034	161.319
Juny	1.113	45.628	12.763	90.360	12.578	162.442
Juliol	1.035	47.980	14.201	95.955	12.652	171.823
Agost	1.004	49.446	15.889	93.733	12.226	172.298
Setembre	1.062	48.527	14.258	94.693	12.929	171.469
Octubre	1.159	49.028	14.233	101.498	13.541	179.459
Novembre	1.187	49.421	14.565	105.375	13.726	184.274
Desembre	1.205	50.749	15.949	105.559	13.379	186.841
2002 Gener	1.270	51.374	15.785	111.808	13.534	193.771
Febrer	1.276	50.805	15.647	111.733	13.762	193.223
Març	1.267	50.888	15.980	108.282	13.768	190.185
Abril	1.272	50.448	16.126	107.575	13.955	189.376
Maig	1.255	49.915	15.924	106.144	14.834	188.072
Juny	1.236	49.345	15.907	105.481	15.587	187.556
Juliol	1.139	50.302	16.588	110.459	15.735	194.223
Agost	1.120	51.785	18.324	108.235	14.902	194.366
Setembre	1.159	50.914	16.874	108.790	15.604	193.341
Octubre	1.281	50.756	16.169	113.694	15.680	197.580
Novembre	1.325	50.540	16.245	117.656	15.873	201.639
Desembre						

A.1.11. Evolució mensual de l'atur registrat per nivell d'estudis (1999-2002)

Any / mes	Nivell d'Estudis							
	Sense Estudis	Estudis Primaris	Certificat Escolar	EGB/batxt. element. Grad. Esc.	Formació Profes.	BUP/batx. superior COU	Titulat de Grau mig	Titulat de Grau Sup.
1999 Gener	187	4.118	85.249	59.775	19.405	18.719	5.336	6.550
Febrer	177	4.087	83.078	58.923	18.948	18.548	5.244	6.561
Març	177	3.966	80.329	57.026	18.249	18.120	4.987	6.384
Abril	165	3.871	78.513	55.374	17.580	17.701	4.919	6.410
Maig	150	3.715	75.323	52.711	16.665	16.894	4.658	6.147
Juny	133	3.588	73.337	51.554	16.096	16.364	4.693	6.097
Juliol	129	3.562	72.557	50.521	15.919	16.217	5.586	6.620
Agost	122	3.530	72.963	51.043	16.078	16.103	5.520	6.520
Setembre	119	3.520	71.285	50.894	16.183	16.595	5.151	6.556
Octubre	117	3.582	73.067	52.053	16.236	17.048	5.112	6.173
Novembre	128	3.620	74.265	53.527	16.284	17.387	5.094	6.160
Desembre	121	3.667	73.807	52.826	15.889	17.028	4.826	6.011
2000 Gener	127	3.672	74.522	54.460	16.276	17.444	4.903	6.253
Febrer	126	3.615	73.321	53.816	16.029	17.424	4.871	6.141
Març	128	3.465	71.674	52.227	15.274	17.060	4.667	6.111
Abril	120	3.338	68.686	49.634	14.525	16.209	4.501	6.044
Maig	110	3.208	66.686	48.544	14.140	15.866	4.243	5.928
Juny	104	3.190	65.735	48.103	13.837	15.907	4.428	5.981
Juliol	99	3.202	68.146	50.171	14.487	16.542	5.670	6.704
Agost	96	3.145	67.757	50.437	14.694	16.548	5.606	6.542
Setembre	91	3.160	65.027	49.804	14.615	16.682	5.089	6.694
Octubre	103	3.431	66.546	51.335	14.728	17.249	4.885	6.072
Novembre	108	3.590	67.738	52.684	14.768	17.456	4.746	5.806
Desembre	102	3.576	68.186	52.940	14.688	17.151	4.621	5.730
2001 Gener	109	3.549	69.420	55.294	15.315	17.933	4.816	6.014
Febrer	101	3.510	68.498	54.759	15.095	17.855	4.798	5.986
Març	104	3.414	67.808	53.729	14.700	17.515	4.578	5.928
Abril	95	3.260	65.998	52.097	14.375	17.166	4.503	5.940
Maig	89	3.267	65.104	51.609	14.206	16.873	4.264	5.907
Juny	91	3.274	65.402	51.918	14.212	16.996	4.481	6.068
Juliol	98	3.371	68.457	54.618	14.878	17.499	5.877	7.025
Agost	100	3.328	68.385	55.108	15.086	17.579	5.835	6.877
Setembre	102	3.436	67.207	55.351	15.103	18.148	5.338	6.784
Octubre	109	3.799	70.461	58.662	15.648	19.190	5.062	6.528
Novembre	118	4.036	73.316	60.631	15.576	19.256	4.964	6.377
Desembre	119	4.123	74.783	61.802	15.563	19.281	4.873	6.297
2002 Gener	119	4.232	76.543	64.544	16.148	20.218	5.171	6.796
Febrer	108	4.246	76.144	64.572	15.987	20.265	5.105	6.796
Març	102	4.120	74.911	63.178	15.854	20.154	4.976	6.890
Abril	103	4.063	74.883	62.744	15.737	20.026	4.948	6.872
Maig	102	4.020	74.155	62.346	15.572	20.085	4.901	6.891
Juny	95	4.043	74.050	61.929	15.395	19.946	4.998	7.100
Juliol	96	4.162	75.834	63.387	15.793	20.545	6.330	8.076
Agost	85	4.183	75.750	63.582	16.079	20.541	6.260	7.886
Setembre	98	4.311	74.916	64.022	15.992	20.851	5.540	7.611
Octubre	112	4.632	76.801	65.811	16.211	21.561	5.198	7.254
Novembre	130	4.859	78.523	67.419	16.359	21.937	5.198	7.214
Desembre								

A.1.12. Evolució mensual de l'atur registrat per grans grups d'ocupació sol.licitada (2000-2002)

Any / mes	Grans grups d'ocupació									
	1	2	3	4	5	6	7	8	9	0
2000 Gener	2.969	8.391	11.992	31.632	33.587	1.175	21.762	18.908	47.234	7
Febrer	2.932	8.298	11.949	31.307	33.533	1.169	20.960	18.423	46.767	5
Març	2.877	8.120	11.713	30.640	32.010	1.170	20.492	17.980	45.598	6
Abril	2.844	8.062	11.267	29.295	29.138	1.161	19.978	17.532	43.773	7
Maig	2.826	7.844	11.026	28.716	28.227	1.098	19.304	17.197	42.479	8
Juny	2.793	8.143	11.044	28.522	28.141	981	18.760	16.868	42.027	6
Juliol	2.841	9.962	11.631	29.301	29.153	1.015	19.771	17.572	43.769	6
Agost	2.811	9.729	11.643	29.276	28.246	993	20.759	17.922	43.441	5
Setembre	2.740	9.356	11.494	29.274	28.326	992	19.414	17.127	42.431	8
Octubre	2.772	8.381	11.469	29.737	30.700	1.033	19.300	17.038	43.910	9
Novembre	2.808	8.052	11.456	29.977	32.473	1.044	19.172	16.949	44.959	6
Desembre	2.814	7.827	11.337	29.694	31.550	1.052	20.080	17.271	45.362	7
2001 Gener	2.841	8.194	11.684	30.766	33.195	1.123	20.370	17.294	46.976	7
Febrer	2.847	8.149	11.584	30.464	32.822	1.098	19.936	17.117	46.579	6
Març	2.824	7.937	11.544	29.862	31.783	1.091	19.653	17.171	45.903	8
Abril	2.800	7.911	11.414	29.449	29.336	1.093	19.549	17.080	44.794	8
Maig	2.829	7.791	11.362	29.076	28.557	1.075	19.241	16.931	44.448	9
Juny	2.836	8.251	11.473	28.789	28.866	1.009	19.307	16.854	45.048	9
Juliol	2.928	10.526	12.148	29.783	29.857	943	20.396	17.798	47.436	8
Agost	2.953	10.224	12.122	29.828	29.126	923	21.881	18.078	47.152	11
Setembre	2.891	9.460	12.265	30.346	29.622	1.001	20.782	17.717	47.376	9
Octubre	2.972	8.793	12.449	31.466	32.987	1.072	21.036	18.035	50.638	11
Novembre	3.025	8.510	12.503	31.483	34.948	1.177	21.285	18.379	52.952	12
Desembre	3.095	8.382	12.643	31.504	34.608	1.219	22.363	18.781	54.231	15
2002 Gener	3.203	9.048	13.177	32.867	36.385	1.270	22.514	19.035	56.261	11
Febrer	3.187	8.975	13.290	32.763	36.190	1.288	22.236	18.791	56.492	11
Març	3.220	9.049	13.260	32.495	34.164	1.330	22.411	18.678	55.565	13
Abril	3.206	9.096	13.199	32.448	33.543	1.311	22.328	18.605	55.627	13
Maig	3.229	9.165	13.150	32.402	32.750	1.258	22.119	18.388	55.599	12
Juny	3.274	9.449	13.285	32.170	32.701	1.136	21.965	18.235	55.330	11
Juliol	3.398	11.712	14.049	32.670	33.478	1.082	22.357	18.930	56.531	16
Agost	3.388	11.468	13.888	32.630	32.509	1.073	23.631	19.419	56.343	17
Setembre	3.361	10.217	13.795	33.012	33.392	1.131	22.676	19.076	56.666	15
Octubre	3.423	9.476	13.852	33.579	35.742	1.232	22.377	19.246	58.637	16
Novembre	3.437	9.463	13.938	33.961	37.515	1.312	22.530	19.327	60.143	13
Desembre										

1-Directius administració i empresa

2-Professionals tècnics/científics

3-Tècnics i professionals de suport

4-Empleats administratius

5-Treballadors serveis rest., personals, protec.i venedors.

6-Treballadors qualificats agraris i pesquers

7-Treballadors qualificats. ind.manuf.i const.

8-Operadors maquinària i muntadors

9-Treballadors sense qualificar

0-Forces armades

A.1.13. Atur registrat per sexe i àmbit territorial

Àmbit territorial	Homes			Dones			Total		
	Atur	Població	Taxa	Atur	Població	Taxa	Atur	Població	Taxa
		activa (1)	d'atur (2)		activa (1)	d'atur (2)		activa (1)	d'atur (2)
Barcelona	68.134	1.343,4	5,07	90.501	958,6	9,44	158.635	2.302,0	6,89
Girona	6.206	174,1	3,56	10.156	134,2	7,57	16.362	308,3	5,31
Lleida	2.640	100,4	2,63	4.975	64,8	7,68	7.615	165,2	4,61
Tarragona	7.895	190,5	4,14	11.132	126,8	8,78	19.027	317,4	5,99
Catalunya	84.875	1.808,4	4,69	116.764	1.284,5	9,09	201.639	3.092,8	6,52

(1) Font: INE. Enquesta de població activa, en milers, 3r trimestre 2002

(2) Taxa d'atur = $\frac{\text{atur registrat}}{\text{població activa}} \times 100$

G.A.4. Distribució de l'atur registrat per sexe a cada àmbit territorial

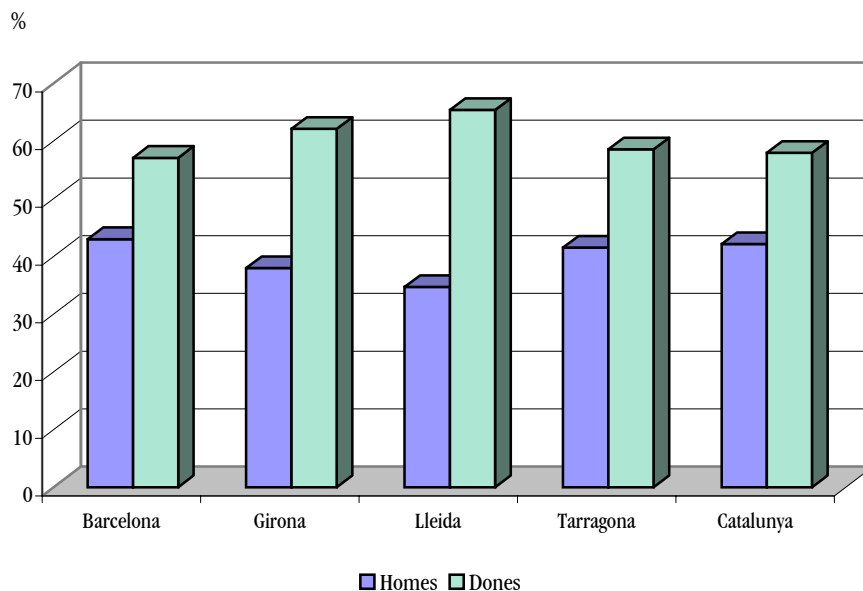

A.1.14. Atur registrat per edat i àmbit territorial

Àmbit territorial	Menors de 25 anys			De 25 i més anys			Total		
	Atur	Població	Taxa	Atur	Població	Taxa	Atur	Població	Taxa
		activa (1)	d'atur (2)		activa (1)	d'atur (2)		activa (1)	d'atur (2)
Barcelona	20.946	302,7	6,92	137.689	1.999,4	6,89	158.635	2.302,0	6,89
Girona	2.559	48,0	5,33	13.803	260,3	5,30	16.362	308,3	5,31
Lleida	1.185	15,4	7,69	6.430	149,8	4,29	7.615	165,2	4,61
Tarragona	3.410	44,5	7,66	15.617	272,9	5,72	19.027	317,4	5,99
Catalunya	28.100	410,6	6,84	173.539	2.682,2	6,47	201.639	3.092,8	6,52

(1) Font: INE. Enquesta de població activa, en milers, 3r trimestre 2002

(2) Taxa d'atur = $\frac{\text{atur registrat}}{\text{població activa}} \times 100$

A.1.15. Atur registrat per sector d'activitat econòmica i àmbit territorial

Àmbit territorial	Atur	Població activa (1)	Taxa d'atur (2)
Barcelona			
Agricultura	670	20,7	3,24
Indústria	42.974	703,9	6,11
Construcció	12.284	191,9	6,40
Serveis	89.856	1.313,7	6,84
Sense ocupació anterior (3)	12.851
No classificats (4)	..	71,8	..
Total	158.635	2.302,0	6,89
Girona			
Agricultura	147	12,9	1,14
Indústria	2.981	69,9	4,26
Construcció	1.167	36,3	3,21
Serveis	11.474	185,3	6,19
Sense ocupació anterior (3)	593
No classificats (4)	..	3,8	..
Total	16.362	308,3	5,31
Lleida			
Agricultura	206	18,3	1,13
Indústria	1.912	28,4	6,73
Construcció	554	23,4	2,37
Serveis	4.231	91,3	4,63
Sense ocupació anterior (3)	712
No classificats (4)	..	3,8	..
Total	7.615	165,2	4,61
Tarragona			
Agricultura	302	16,1	1,88
Indústria	2.673	63,3	4,22
Construcció	2.240	39,7	5,64
Serveis	12.095	195,0	6,20
Sense ocupació anterior (3)	1.717
No classificats (4)	..	3,2	..
Total	19.027	317,4	5,99
Catalunya			
Agricultura	1.325	68,0	1,95
Indústria	50.540	865,5	5,84
Construcció	16.245	291,4	5,57
Serveis	117.656	1.785,3	6,59
Sense ocupació anterior (3)	15.873
No classificats (4)	..	82,7	..
Total Catalunya	201.639	3.092,8	6,52

(1) Font: INE. Enquesta de població activa, en milers, 3r trimestre 2002

(2) Taxa d'atur = $\frac{\text{atur registrat}}{\text{població activa}} \times 100$

(3) Definició INEM: demandants que busquen la primera feina

(4) Definició EPA: persones que busquen la primera feina o persones desocupades que van deixar la seva ocupació fa més de 3 anys

A.1.16. Atur registrat per comarca

Comarca (1)	Població activa (2)	Mes anterior		Mes actual		Variació	
		Atur	Taxa d'atur (3)	Atur	Taxa d'atur (3)	Absoluta	Relativa
Alt Camp	14.873	896	6,02	904	6,08	8	0,9
Alt Empordà	41.238	2.521	6,11	2.792	6,77	271	10,7
Alt Penedès	32.632	1.725	5,29	1.743	5,34	18	1,0
Alt Urgell	7.877	235	2,98	245	3,11	10	4,3
Alta Ribagorça	1.526	37	2,42	35	2,29	-2	-5,4
Anoia	39.356	3.990	10,14	4.062	10,32	72	1,8
Bages	65.706	5.258	8,00	5.287	8,05	29	0,6
Baix Camp	60.598	4.636	7,65	5.534	9,13	898	19,4
Baix Ebre	26.665	1.740	6,53	1.789	6,71	49	2,8
Baix Empordà	43.038	3.271	7,60	3.619	8,41	348	10,6
Baix Llobregat	298.106	22.002	7,38	21.897	7,35	-105	-0,5
Baix Penedès	21.084	1.862	8,83	1.944	9,22	82	4,4
Barcelonès	948.665	68.615	7,23	68.408	7,21	-207	-0,3
Berguedà	15.421	1.137	7,37	1.155	7,49	18	1,6
Cerdanya	5.607	193	3,44	209	3,73	16	8,3
Conca de Barberà	7.314	339	4,63	347	4,74	8	2,4
Garraf	40.747	3.477	8,53	3.564	8,75	87	2,5
Garrigues	7.176	341	4,75	336	4,68	-5	-1,5
Garrotxa	20.588	1.096	5,32	1.109	5,39	13	1,2
Gironès	59.635	3.573	5,99	3.587	6,01	14	0,4
Maresme	146.467	11.374	7,77	11.843	8,09	469	4,1
Montsià	21.791	1.086	4,98	1.129	5,18	43	4,0
Noguera	13.751	691	5,03	697	5,07	6	0,9
Osona	56.912	3.690	6,48	3.591	6,31	-99	-2,7
Pallars Jussà	5.035	208	4,13	216	4,29	8	3,8
Pallars Sobirà	2.569	182	7,08	186	7,24	4	2,2
Pla d'Urgell	11.757	498	4,24	490	4,17	-8	-1,6
Pla de l'Estany	10.589	422	3,99	424	4,00	2	0,5
Priorat	3.569	167	4,68	164	4,60	-3	-1,8
Ribera d'Ebre	8.362	435	5,20	442	5,29	7	1,6
Ripollès	11.720	632	5,39	677	5,78	45	7,1
Segarra	7.513	489	6,51	516	6,87	27	5,5
Segrià	70.288	3.667	5,22	3.813	5,42	146	4,0
Selva	49.283	3.322	6,74	3.994	8,10	672	20,2
Solsonès	4.855	228	4,70	206	4,24	-22	-9,6
Tarragonès	74.869	5.560	7,43	6.536	8,73	976	17,6
Terra Alta	4.749	223	4,70	238	5,01	15	6,7
Urgell	12.752	695	5,45	749	5,87	54	7,8
Val d'Aran	3.430	82	2,39	84	2,45	2	2,4
Vallès Occidental	318.204	26.196	8,23	26.248	8,25	52	0,2
Vallès Oriental	135.355	10.789	7,97	10.830	8,00	41	0,4

(1) La distribució de l'atur per comarca es fa a partir del municipi del demandant

(2) Font: Institut d'Estadística de Catalunya. Estadística de població 1996

(3) Taxa d'atur = $\frac{\text{atur registrat}}{\text{població activa}} \times 100$

G.A.5. Taxa d'atur per comarques

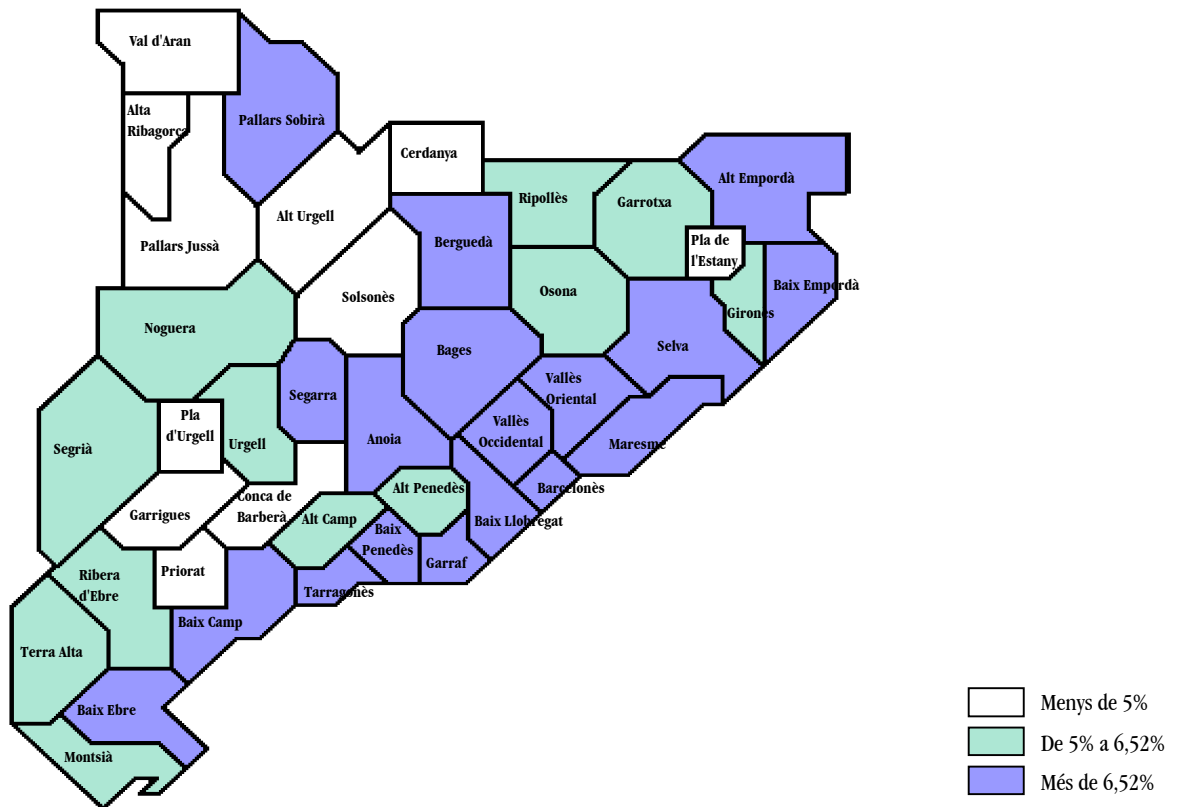

G.A.6. Variació absoluta de l'atur registrat per comarca respecte al mes anterior

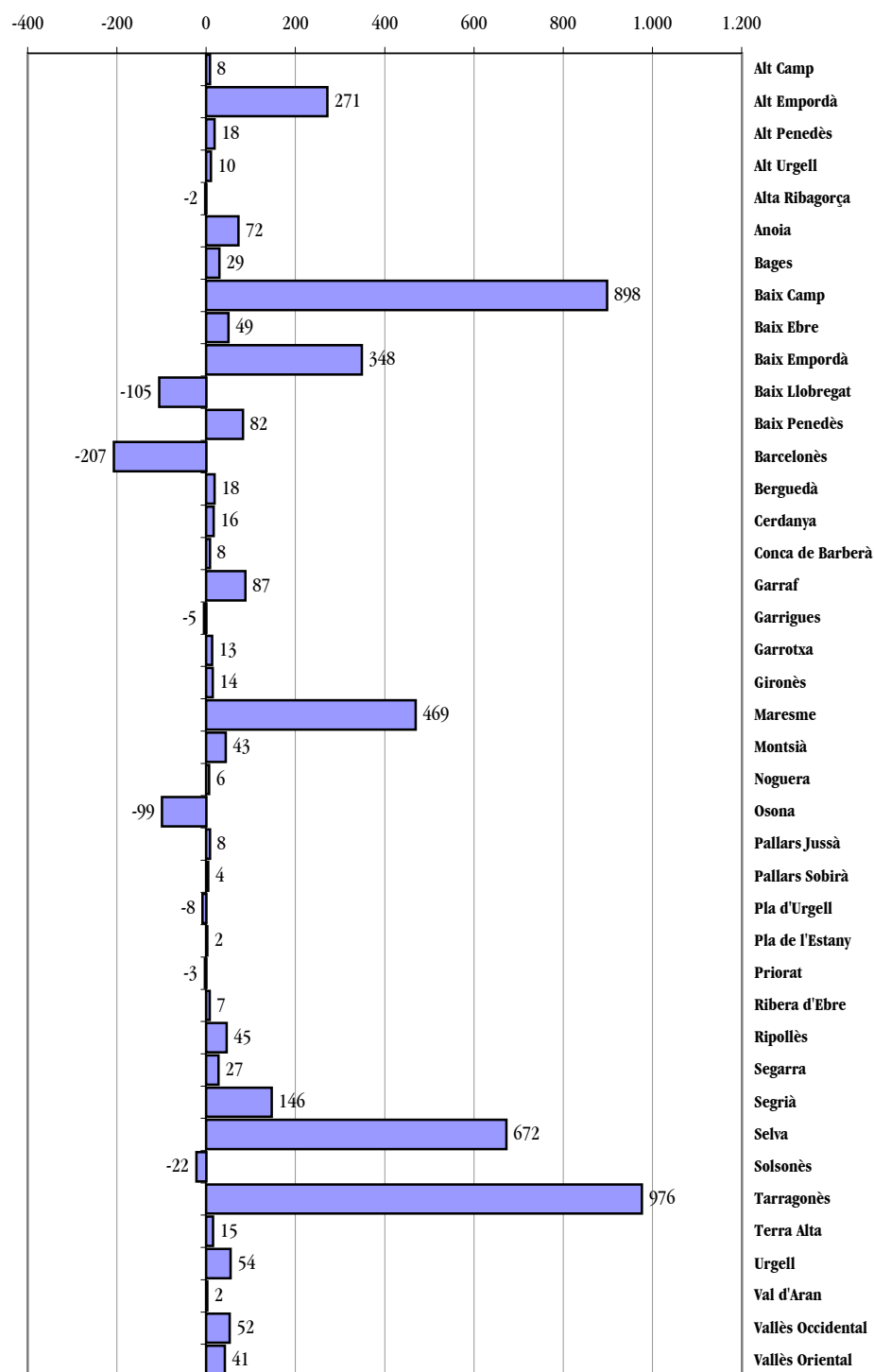

G.A.7. Variació relativa de l'atur registrat per comarca respecte al mes anterior

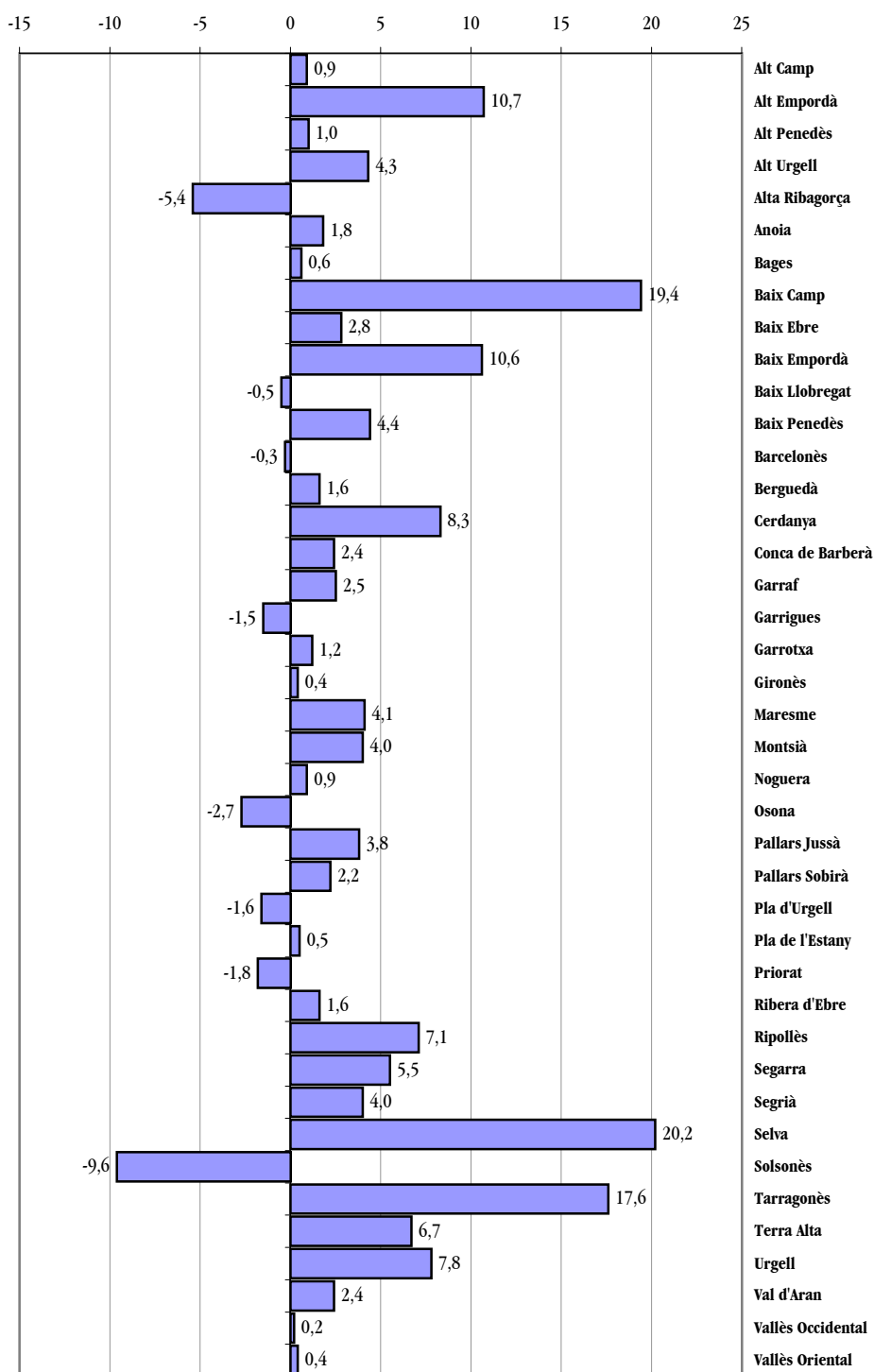

A.1.17. Atur registrat per edat, sexe i comarca

Comarca (1)	Menors de 25 anys			De 25 i més anys			Total		
	Homes	Dones	Total	Homes	Dones	Total	Homes	Dones	Total
Alt Camp	56	85	141	301	462	763	357	547	904
Alt Empordà	160	255	415	867	1.510	2.377	1.027	1.765	2.792
Alt Penedès	117	170	287	553	903	1.456	670	1.073	1.743
Alt Urgell	18	17	35	78	132	210	96	149	245
Alta Ribagorça	2	3	5	18	12	30	20	15	35
Anoia	277	434	711	1.155	2.196	3.351	1.432	2.630	4.062
Bages	297	337	634	1.471	3.182	4.653	1.768	3.519	5.287
Baix Camp	395	568	963	1.764	2.807	4.571	2.159	3.375	5.534
Baix Ebre	165	166	331	677	781	1.458	842	947	1.789
Baix Empordà	236	399	635	1.098	1.886	2.984	1.334	2.285	3.619
Baix Llobregat	1.619	1.558	3.177	7.885	10.835	18.720	9.504	12.393	21.897
Baix Penedès	157	207	364	637	943	1.580	794	1.150	1.944
Barcelonès	4.413	4.085	8.498	27.355	32.555	59.910	31.768	36.640	68.408
Berguedà	50	44	94	350	711	1.061	400	755	1.155
Cerdanya	9	9	18	79	112	191	88	121	209
Conca de Barberà	24	21	45	98	204	302	122	225	347
Garraf	231	217	448	1.360	1.756	3.116	1.591	1.973	3.564
Garrigues	19	28	47	101	188	289	120	216	336
Garrotxa	42	64	106	318	685	1.003	360	749	1.109
Gironès	312	327	639	1.156	1.792	2.948	1.468	2.119	3.587
Maresme	900	884	1.784	4.293	5.766	10.059	5.193	6.650	11.843
Montsià	125	130	255	379	495	874	504	625	1.129
Noguera	37	69	106	185	406	591	222	475	697
Osona	141	221	362	936	2.293	3.229	1.077	2.514	3.591
Pallars Jussà	16	21	37	71	108	179	87	129	216
Pallars Sobirà	15	16	31	58	97	155	73	113	186
Pla d'Urgell	21	34	55	123	312	435	144	346	490
Pla de l'Estany	23	25	48	120	256	376	143	281	424
Priorat	14	6	20	70	74	144	84	80	164
Ribera d'Ebre	30	44	74	206	162	368	236	206	442
Ripollès	32	30	62	190	425	615	222	455	677
Segarra	15	29	44	124	348	472	139	377	516
Segrià	268	423	691	1.144	1.978	3.122	1.412	2.401	3.813
Selva	252	385	637	1.331	2.026	3.357	1.583	2.411	3.994
Solsonès	3	22	25	56	125	181	59	147	206
Tarragonès	499	697	1.196	2.166	3.174	5.340	2.665	3.871	6.536
Terra Alta	13	8	21	119	98	217	132	106	238
Urgell	42	56	98	171	480	651	213	536	749
Val d'Aran	6	5	11	33	40	73	39	45	84
Vallès Occidental	1.705	1.775	3.480	8.829	13.939	22.768	10.534	15.714	26.248
Vallès Oriental	665	805	1.470	3.529	5.831	9.360	4.194	6.636	10.830

(1) La distribució de l'atur per comarca es fa a partir del municipi del demandant

A.1.18. Atur registrat per sector d'activitat econòmica i comarca

Comarca (1)	Agricultura	Indústria	Construcció	Serveis	Sense ocupació anterior	Total
Alt Camp	14	267	86	431	106	904
Alt Empordà	32	243	224	2.237	56	2.792
Alt Penedès	18	629	123	857	116	1.743
Alt Urgell	4	27	22	167	25	245
Alta Ribagorça	1	9	1	24	0	35
Anoia	24	1.734	248	1.592	464	4.062
Bages	34	2.279	297	2.497	180	5.287
Baix Camp	55	608	598	3.948	325	5.534
Baix Ebre	80	363	277	907	162	1.789
Baix Empordà	25	389	296	2.853	56	3.619
Baix Llobregat	71	6.127	2.047	12.107	1.545	21.897
Baix Penedès	14	335	281	1.236	78	1.944
Barcelonès	235	13.134	4.841	43.488	6.710	68.408
Berguedà	9	509	91	508	38	1.155
Cerdanya	11	12	33	148	5	209
Conca de Barberà	9	90	21	172	55	347
Garraf	29	585	378	2.386	186	3.564
Garrigues	12	96	31	188	9	336
Garrotxa	9	410	42	432	216	1.109
Gironès	28	725	267	2.408	159	3.587
Maresme	88	3.431	958	6.652	714	11.843
Montsià	60	286	136	544	103	1.129
Noguera	24	263	59	321	30	697
Osona	38	1.862	167	1.418	106	3.591
Pallars Jussà	8	34	24	131	19	216
Pallars Sobirà	3	10	10	159	4	186
Pla d'Urgell	16	216	23	218	17	490
Pla de l'Estany	11	155	22	221	15	424
Priorat	4	46	24	78	12	164
Ribera d'Ebre	22	118	72	201	29	442
Ripollès	6	303	44	294	30	677
Segarra	7	357	20	126	6	516
Segrià	106	490	297	2.352	568	3.813
Selva	25	749	242	2.921	57	3.994
Solsonès	14	46	16	118	12	206
Tarragonès	30	467	711	4.494	834	6.536
Terra Alta	14	93	34	84	13	238
Urgell	11	354	36	328	20	749
Val d'Aran	0	6	9	68	1	84
Vallès Occidental	83	8.949	2.370	12.902	1.944	26.248
Vallès Oriental	41	3.734	767	5.440	848	10.830

(1) La distribució de l'atur per comarca es fa a partir del municipi del demandant

A.2.1. Atur registrat per sexe, edat i sector d'activitat econòmica

Àmbit territorial	Població activa (1)	Mes anterior		Mes actual		Variació			
		Taxa		Taxa		Mes anterior		Interanual	
		Atur	d'atur (2)	Atur	d'atur (2)	Absoluta	Relativa	Absoluta	Relativa
Sexe									
Homes	1.343,4	67.799	5,05	68.134	5,07	335	0,49	6.735	10,97
Dones	958,6	90.464	9,44	90.501	9,44	37	0,04	6.552	7,80
Menors de 25 anys									
Homes	n.d.	10.399	n.d.	10.416	n.d.	17	0,16	1.762	20,36
Dones	n.d.	10.625	n.d.	10.530	n.d.	-95	-0,89	625	6,31
Total	302,7	21.024	6,95	20.946	6,92	-78	-0,37	2.387	12,86
De 25 i més anys									
Homes	n.d.	57.400	n.d.	57.718	n.d.	318	0,55	4.973	9,43
Dones	n.d.	79.839	n.d.	79.971	n.d.	132	0,17	5.927	8,00
Total	1.999,4	137.239	6,86	137.689	6,89	450	0,33	10.900	8,60
Sectors									
Agricultura	20,7	668	3,23	670	3,24	2	0,30	90	15,52
Indústria	703,9	43.424	6,17	42.974	6,11	-450	-1,04	359	0,84
Construcció	191,9	12.373	6,45	12.284	6,40	-89	-0,72	1.138	10,21
Serveis	1.313,7	89.077	6,78	89.856	6,84	779	0,87	9.718	12,13
Sense ocup. ant. (3)	..	12.721	..	12.851	..	130	1,02	1.982	18,24
No classificats (4)	71,8
Total Barcelona	2.302,0	158.263	6,88	158.635	6,89	372	0,24	13.287	9,14

(1) Font: INE. Enquesta de població activa, en milers, 3r trimestre 2002

(2) Taxa d'atur = $\frac{\text{atur registrat}}{\text{població activa}} \times 100$

(3) Definició INEM: demandants que busquen la primera feina

(4) Definició EPA: persones que busquen la primera feina o persones desocupades que van deixar la seva ocupació fa més de 3 anys

n.d.: dada no disponible

BARCELONA

A.2.2. Evolució mensual de l'atur registrat (1999-2002).

Mesos	1999		2000		2001		2002	
	Atur	Taxa d'atur (2)	Atur	Taxa d'atur (2)	Atur	Taxa d'atur (2)	Atur	Taxa d'atur (2)
Gener	156.969	7,22	139.614	6,34	133.863	5,95	151.171	6,67
Febrer	154.537	7,11	138.074	6,27	133.559	5,94	151.547	6,69
Març	151.586	6,97	135.603	6,16	132.907	5,91	152.559	6,73
Abril	149.266	6,92	131.930	5,92	132.148	5,82	152.894	6,78
Maig	143.576	6,66	129.106	5,80	131.554	5,79	152.984	6,78
Juny	141.156	6,55	128.688	5,78	133.452	5,88	153.650	6,81
Juliol	141.348	6,50	135.774	6,03	141.515	6,24	159.832	6,94
Agost	142.406	6,55	135.733	6,02	142.334	6,28	159.991	6,95
Setembre	139.526	6,42	131.490	5,84	140.447	6,19	157.462	6,84
Octubre	139.383	6,35	130.903	5,78	143.803	6,36	158.263	6,88
Novembre	139.092	6,34	130.076	5,74	145.348	6,43	158.635	6,89
Desembre	137.120	6,25	130.075	5,74	146.719	6,49		

(2) Taxa d'atur = $\frac{\text{atur registrat}}{\text{població activa}} \times 100$

Nota: Les taxes d'atur estan calculades amb les sèries de població activa de l'EPA revisades segons les noves projeccions de població i la reponderació dels factors d'elevació.

A.2.3. Atur registrat per nivell d'estudis i sexe

Nivell d'estudis	Homes	Dones	Total
Sense estudis	29	51	80
Estudis primaris	1.277	1.485	2.762
Certificat escolar	28.752	34.377	63.129
EGB/ batxillerat elem./graduad escolar	20.953	29.876	50.829
Formació Professional	4.762	8.572	13.334
BUP/batxiller superior/COU	8.098	9.951	18.049
Titulat de grau mig	1.658	2.514	4.172
Titulat de grau superior	2.605	3.675	6.280
Total	68.134	90.501	158.635

A.2.4. Atur registrat per grans grups d'ocupació sol.licitada i sexe

Grans grups d'ocupació	Homes	Dones	Total
Directius administració i empresa	2.419	657	3.076
Professionals tècnics/científics	3.367	4.534	7.901
Tècnics i professionals de suport	6.654	5.053	11.707
Empleats administratius	6.897	20.883	27.780
Treballadors dels serveis	5.408	20.552	25.960
Treballadors agraris i pesquers	530	258	788
Treballadors qualificats	14.105	4.006	18.111
Operadors maquinària	6.348	9.462	15.810
Treballadors sense qualificar	22.398	25.096	47.494
Forces armades	8	0	8
Total	68.134	90.501	158.635

A.2.5. Atur registrat per sexe, edat i antiguitat de la demanda

Sexe i edat	Durada			Total
	Fins a 6 mesos	De 6 a 12 mesos	Més de 12 mesos	
Homes				
<25 anys	9.180	963	273	10.416
25 a 44 anys	19.455	5.359	4.367	29.181
>=45 anys	9.979	5.774	12.784	28.537
Total	38.614	12.096	17.424	68.134
Dones				
<25 anys	9.011	1.034	485	10.530
25 a 44 anys	24.286	8.838	13.322	46.446
>=45 anys	9.061	4.766	19.698	33.525
Total	42.358	14.638	33.505	90.501
Ambdós sexes				
<25 anys	18.191	1.997	758	20.946
25 a 44 anys	43.741	14.197	17.689	75.627
>=45 anys	19.040	10.540	32.482	62.062
Total	80.972	26.734	50.929	158.635

A.2.6. Atur registrat sense ocupació anterior per sexe i edat

Edat	Homes	Dones	Total
<25 anys	2.044	2.023	4.067
25 a 44 anys	1.174	2.494	3.668
>=45 anys	2.223	2.893	5.116
Total	5.441	7.410	12.851

A.3.1. Atur registrat per sexe, edat i sector d'activitat econòmica

Àmbit territorial	Població activa (1)	Mes anterior		Mes actual		Variació			
		Atur	Taxa	Atur	Taxa	Mes anterior		Interanual	
			d'atur (2)		d'atur (2)	Absoluta	Relativa	Absoluta	Relativa
Sexe									
Homes	174,1	5.662	3,25	6.206	3,56	544	9,61	412	7,11
Dones	134,2	9.320	6,94	10.156	7,57	836	8,97	-84	-0,82
Menors de 25 anys									
Homes	n.d.	992	n.d.	1.065	n.d.	73	7,36	63	6,29
Dones	n.d.	1.385	n.d.	1.494	n.d.	109	7,87	-147	-8,96
Total	48,0	2.377	4,95	2.559	5,33	182	7,66	-84	-3,18
De 25 i més anys									
Homes	n.d.	4.670	n.d.	5.141	n.d.	471	10,09	349	7,28
Dones	n.d.	7.935	n.d.	8.662	n.d.	727	9,16	63	0,73
Total	260,3	12.605	4,84	13.803	5,30	1.198	9,50	412	3,08
Sectors									
Agricultura	12,9	128	0,99	147	1,14	19	14,84	1	0,68
Indústria	69,9	2.903	4,15	2.981	4,26	78	2,69	91	3,15
Construcció	36,3	1.158	3,19	1.167	3,21	9	0,78	83	7,66
Serveis	185,3	10.209	5,51	11.474	6,19	1.265	12,39	33	0,29
Sense ocup. ant. (3)	..	584	..	593	..	9	1,54	120	25,37
No classificats (4)	3,8
Total Girona	308,3	14.982	4,86	16.362	5,31	1.380	9,21	328	2,05

(1) Font: INE. Enquesta de població activa, en milers, 3r trimestre 2002

(2) Taxa d'atur = $\frac{\text{atur registrat}}{\text{població activa}} \times 100$

(3) Definició INEM: demandants que busquen la primera feina

(4) Definició EPA: persones que busquen la primera feina o persones desocupades que van deixar la seva ocupació fa més de 3 anys

n.d.: dada no disponible

A.3.2. Evolució mensual de l'atur registrat (1999-2002)

Mesos	1999		2000		2001		2002	
	Atur	Taxa d'atur (2)	Atur	Taxa d'atur (2)	Atur	Taxa d'atur (2)	Atur	Taxa d'atur (2)
Gener	17.098	6,62	15.983	5,94	16.669	5,81	17.226	5,93
Febrer	16.509	6,39	15.582	5,79	15.782	5,50	16.338	5,63
Març	14.882	5,76	14.439	5,37	14.666	5,11	14.279	4,92
Abril	13.267	4,88	12.181	4,34	12.486	4,18	13.293	4,37
Maig	12.076	4,44	11.293	4,02	11.476	3,84	12.508	4,11
Juny	11.104	4,08	10.636	3,79	10.949	3,67	11.930	3,92
Juliol	11.013	3,90	10.697	3,62	11.283	3,64	12.033	3,90
Agost	10.990	3,90	10.851	3,68	11.448	3,70	12.128	3,93
Setembre	12.152	4,31	11.614	3,93	12.347	3,99	12.953	4,20
Octubre	14.009	5,16	14.249	5,02	14.782	4,97	14.982	4,86
Novembre	15.564	5,74	16.179	5,70	16.034	5,39	16.362	5,31
Desembre	15.430	5,69	16.039	5,65	16.503	5,55		

(2) Taxa d'atur = $\frac{\text{atur registrat}}{\text{població activa}} \times 100$ **Nota:** Les taxes d'atur estan calculades amb les sèries de població activa de l'EPA revisades segons les noves projeccions de població i la reponderació dels factors d'elevació.

A.3.3. Atur registrat per nivell d'estudis i sexe

Nivell d'estudis	Homes	Dones	Total
Sense estudis	10	17	27
Estudis primaris	546	681	1.227
Certificat escolar	2.401	3.774	6.175
EGB/ batxillerat elem./graduad escolar	2.204	3.861	6.065
Formació Professional	246	553	799
BUP/batxiller superior/COU	599	893	1.492
Titulat de grau mig	95	171	266
Titulat de grau superior	105	206	311
Total	6.206	10.156	16.362

A.3.4. Atur registrat per grans grups d'ocupació sol.licitada i sexe

Grans grups d'ocupació	Homes	Dones	Total
Directius administració i empresa	133	24	157
Professionals tècnics/científics	151	291	442
Tècnics i professionals de suport	432	305	737
Empleats administratius	500	1.774	2.274
Treballadors dels serveis	1.268	3.618	4.886
Treballadors agraris i pesquers	113	47	160
Treballadors qualificats	1.235	388	1.623
Operadors maquinària	546	861	1.407
Treballadors sense qualificar	1.827	2.847	4.674
Forces armades	1	1	2
Total	6.206	10.156	16.362

A.3.5. Atur registrat per sexe, edat i antiguitat de la demanda

Sexe i edat	Durada			Total
	Fins a 6 mesos	De 6 a 12 mesos	Més de 12 mesos	
Homes				
<25 anys	1.007	49	9	1.065
25 a 44 anys	2.069	324	207	2.600
>=45 anys	1.244	453	844	2.541
Total	4.320	826	1.060	6.206
Dones				
<25 anys	1.359	89	46	1.494
25 a 44 anys	3.527	746	1.024	5.297
>=45 anys	1.535	426	1.404	3.365
Total	6.421	1.261	2.474	10.156
Ambdós sexes				
<25 anys	2.366	138	55	2.559
25 a 44 anys	5.596	1.070	1.231	7.897
>=45 anys	2.779	879	2.248	5.906
Total	10.741	2.087	3.534	16.362

A.3.6. Atur registrat sense ocupació anterior per sexe i edat

Edat	Homes	Dones	Total
<25 anys	85	112	197
25 a 44 anys	36	124	160
>=45 anys	93	143	236
Total	214	379	593

A.4.1. Atur registrat per sexe, edat i sector d'activitat econòmica

Àmbit territorial	Població activa (1)	Mes anterior		Mes actual		Variació				
		Taxa		Taxa		Mes anterior		Interanual		
		Atur	d'atur (2)	Atur	d'atur (2)	Absoluta	Relativa	Absoluta	Relativa	
Sexe										
Homes	100,4	2.560	2,55	2.640	2,63	80	3,13	337	14,63	
Dones	64,8	4.831	7,46	4.975	7,68	144	2,98	840	20,31	
Menors de 25 anys										
Homes	n.d.	463	n.d.	462	n.d.	-1	-0,22	115	33,14	
Dones	n.d.	714	n.d.	723	n.d.	9	1,26	114	18,72	
Total	15,4	1.177	7,64	1.185	7,69	8	0,68	229	23,95	
De 25 i més anys										
Homes	n.d.	2.097	n.d.	2.178	n.d.	81	3,86	222	11,35	
Dones	n.d.	4.117	n.d.	4.252	n.d.	135	3,28	726	20,59	
Total	149,8	6.214	4,15	6.430	4,29	216	3,48	948	17,29	
Sectors										
Agricultura	18,3	193	1,05	206	1,13	13	6,74	23	12,57	
Indústria	28,4	1.867	6,57	1.912	6,73	45	2,41	553	40,69	
Construcció	23,4	538	2,30	554	2,37	16	2,97	24	4,53	
Serveis	91,3	4.093	4,48	4.231	4,63	138	3,37	464	12,32	
Sense ocup. ant. (3)	..	700	..	712	..	12	1,71	113	18,86	
No classificats (4)	3,8	
Total Lleida	165,2	7.391	4,47	7.615	4,61	224	3,03	1.177	18,28	

(1) Font: INE. Enquesta de població activa, en milers, 3r trimestre 2002

(2) Taxa d'atur = $\frac{\text{atur registrat}}{\text{població activa}} \times 100$

(3) Definició INEM: demandants que busquen la primera feina

(4) Definició EPA: persones que busquen la primera feina o persones desocupades que van deixar la seva ocupació fa més de 3 anys

n.d.: dada no disponible

A.4.2. Evolució mensual de l'atur registrat (1999-2002)

Mesos	1999		2000		2001		2002	
	Atur	Taxa d'atur (2)	Atur	Taxa d'atur (2)	Atur	Taxa d'atur (2)	Atur	Taxa d'atur (2)
Gener	6.799	4,34	6.398	4,00	6.579	3,93	6.875	4,12
Febrer	6.688	4,27	6.345	3,97	6.438	3,84	6.917	4,15
Març	6.646	4,24	6.251	3,91	6.460	3,86	6.823	4,09
Abril	6.731	4,36	6.079	3,70	6.306	3,75	6.904	4,05
Maig	6.447	4,18	5.929	3,61	6.165	3,67	6.797	3,99
Juny	6.121	3,96	5.925	3,61	6.101	3,63	6.756	3,96
Juliol	5.943	3,81	6.143	3,63	6.402	3,75	7.052	4,27
Agost	5.781	3,71	5.867	3,47	6.074	3,55	6.983	4,23
Setembre	5.671	3,64	5.819	3,44	6.033	3,53	7.000	4,24
Octubre	6.031	3,86	6.010	3,64	6.294	3,69	7.391	4,47
Novembre	6.203	3,97	6.100	3,70	6.438	3,77	7.615	4,61
Desembre	6.124	3,92	6.173	3,74	6.442	3,78		

(2) Taxa d'atur = $\frac{\text{atur registrat}}{\text{població activa}} \times 100$

Nota: Les taxes d'atur estan calculades amb les sèries de població activa de l'EPA revisades segons les noves projeccions de població i la reponderació dels factors d'elevació.

A.4.3. Atur registrat per nivell d'estudis i sexe

Nivell d'estudis	Homes	Dones	Total
Sense estudis	2	3	5
Estudis primaris	68	109	177
Certificat escolar	983	1.490	2.473
EGB/ batxillerat elem./graduad escolar	872	1.843	2.715
Formació Professional	221	533	754
BUP/batxiller superior/COU	315	531	846
Titulat de grau mig	99	268	367
Titulat de grau superior	80	198	278
Total	2.640	4.975	7.615

A.4.4. Atur registrat per grans grups d'ocupació sol.licitada i sexe

Grans grups d'ocupació	Homes	Dones	Total
Directius administració i empresa	53	10	63
Professionals tècnics/científics	135	313	448
Tècnics i professionals de suport	252	266	518
Empleats administratius	196	1.010	1.206
Treballadors dels serveis	298	1.268	1.566
Treballadors agraris i pesquers	69	29	98
Treballadors qualificats	537	146	683
Operadors maquinària	349	746	1.095
Treballadors sense qualificar	751	1.187	1.938
Forces armades	0	0	0
Total	2.640	4.975	7.615

A.4.5. Atur registrat per sexe, edat i antiguitat de la demanda

Sexe i edat	Durada			Total
	Fins a 6 mesos	De 6 a 12 mesos	Més de 12 mesos	
Homes				
<25 anys	429	25	8	462
25 a 44 anys	988	159	106	1.253
>=45 anys	441	157	327	925
Total	1.858	341	441	2.640
Dones				
<25 anys	649	61	13	723
25 a 44 anys	1.896	460	544	2.900
>=45 anys	595	171	586	1.352
Total	3.140	692	1.143	4.975
Ambdós sexes				
<25 anys	1.078	86	21	1.185
25 a 44 anys	2.884	619	650	4.153
>=45 anys	1.036	328	913	2.277
Total	4.998	1.033	1.584	7.615

A.4.6. Atur registrat sense ocupació anterior per sexe i edat

Edat	Homes	Dones	Total
<25 anys	109	162	271
25 a 44 anys	71	132	203
>=45 anys	108	130	238
Total	288	424	712

A.5.1. Atur registrat per sexe, edat i sector d'activitat econòmica

Àmbit territorial	Població activa (1)	Mes anterior		Mes actual		Variació				
		Taxa		Taxa		Mes anterior		Interanual		
		Atur	d'atur (2)	Atur	d'atur (2)	Absoluta	Relativa	Absoluta	Relativa	
Sexe										
Homes	190,5	7.108	3,73	7.895	4,14	787	11,07	1.250	18,81	
Dones	126,8	9.836	7,76	11.132	8,78	1.296	13,18	1.323	13,49	
Menors de 25 anys										
Homes	n.d.	1.300	n.d.	1.478	n.d.	178	13,69	466	46,05	
Dones	n.d.	1.698	n.d.	1.932	n.d.	234	13,78	231	13,58	
Total	44,5	2.998	6,74	3.410	7,66	412	13,74	697	25,69	
De 25 i més anys										
Homes	n.d.	5.808	n.d.	6.417	n.d.	609	10,49	784	13,92	
Dones	n.d.	8.138	n.d.	9.200	n.d.	1.062	13,05	1.092	13,47	
Total	272,9	13.946	5,11	15.617	5,72	1.671	11,98	1.876	13,65	
Sectors										
Agricultura	16,1	292	1,81	302	1,88	10	3,42	24	8,63	
Indústria	63,3	2.562	4,05	2.673	4,22	111	4,33	116	4,54	
Construcció	39,7	2.100	5,29	2.240	5,64	140	6,67	435	24,10	
Serveis	195,0	10.315	5,29	12.095	6,20	1.780	17,26	2.066	20,60	
Sense ocup. ant. (3)	..	1.675	..	1.717	..	42	2,51	-68	-3,81	
No classificats (4)	3,2	
Total Tarragona	317,4	16.944	5,34	19.027	5,99	2.083	12,29	2.573	15,64	

(1) Font: INE. Enquesta de població activa, en milers, 3r trimestre 2002

(2) Taxa d'atur = $\frac{\text{atur registrat}}{\text{població activa}} \times 100$

(3) Definició INEM: demandants que busquen la primera feina

(4) Definició EPA: persones que busquen la primera feina o persones desocupades que van deixar la seva ocupació fa més de 3 anys

n.d.: dada no disponible

TARRAGONA

novembre 2002

A.5.2. Evolució mensual de l'atur registrat (1999-2002)

Mesos	1999		2000		2001		2002	
	Taxa		Taxa		Taxa		Taxa	
	Atur	d'atur (2)	Atur	d'atur (2)	Atur	d'atur (2)	Atur	d'atur (2)
Gener	18.473	6,71	15.662	5,62	15.339	5,24	18.499	5,98
Febrer	17.832	6,47	15.342	5,50	14.823	5,06	18.421	5,96
Març	16.124	5,85	14.313	5,13	13.743	4,69	16.524	5,35
Abril	15.269	5,36	12.867	4,50	12.494	4,17	16.285	5,11
Maig	14.164	4,97	12.397	4,34	12.124	4,04	15.783	4,95
Juny	13.481	4,73	12.036	4,21	11.940	3,98	15.220	4,77
Juliol	12.807	4,33	12.407	4,12	12.623	4,12	15.306	4,82
Agost	12.702	4,29	12.374	4,11	12.442	4,06	15.264	4,81
Setembre	12.954	4,38	12.239	4,06	12.642	4,13	15.926	5,02
Octubre	13.965	4,92	13.187	4,59	14.580	4,76	16.944	5,34
Novembre	15.606	5,49	14.541	5,06	16.454	5,37	19.027	5,99
Desembre	15.501	5,46	14.707	5,11	17.177	5,60		

(2) Taxa d'atur = $\frac{\text{atur registrat}}{\text{població activa}} \times 100$ **Nota:** Les taxes d'atur estan calculades amb les sèries de població activa de l'EPA revisades segons les noves projeccions de població i la reponderació dels factors d'elevació.

A.5.3. Atur registrat per nivell d'estudis i sexe

Nivell d'estudis	Homes	Dones	Total
Sense estudis	10	8	18
Estudis primaris	337	356	693
Certificat escolar	3.118	3.628	6.746
EGB/ batxillerat elem./graduad escolar	3.135	4.675	7.810
Formació Professional	470	1.002	1.472
BUP/batxiller superior/COU	578	972	1.550
Titulat de grau mig	126	267	393
Titulat de grau superior	121	224	345
Total	7.895	11.132	19.027

A.5.4. Atur registrat per grans grups d'ocupació sol.licitada i sexe

Grans grups d'ocupació	Homes	Dones	Total
Directius administració i empresa	123	18	141
Professionals tècnics/científics	259	413	672
Tècnics i professionals de suport	523	453	976
Empleats administratius	610	2.091	2.701
Treballadors dels serveis	1.168	3.935	5.103
Treballadors agraris i pesquers	179	87	266
Treballadors qualificats	1.833	280	2.113
Operadors maquinària	558	457	1.015
Treballadors sense qualificar	2.640	3.397	6.037
Forces armades	2	1	3
Total	7.895	11.132	19.027

A.5.5. Atur registrat per sexe, edat i antiguitat de la demanda

Sexe i edat	Durada			Total
	Fins a 6 mesos	De 6 a 12 mesos	Més de 12 mesos	
Homes				
<25 anys	1.375	84	19	1.478
25 a 44 anys	2.486	419	316	3.221
>=45 anys	1.370	518	1.308	3.196
Total	5.231	1.021	1.643	7.895
Dones				
<25 anys	1.761	114	57	1.932
25 a 44 anys	3.926	830	1.309	6.065
>=45 anys	1.397	370	1.368	3.135
Total	7.084	1.314	2.734	11.132
Ambdós sexes				
<25 anys	3.136	198	76	3.410
25 a 44 anys	6.412	1.249	1.625	9.286
>=45 anys	2.767	888	2.676	6.331
Total	12.315	2.335	4.377	19.027

A.5.6. Atur registrat sense ocupació anterior per sexe i edat

Edat	Homes	Dones	Total
<25 anys	260	267	527
25 a 44 anys	99	281	380
>=45 anys	446	364	810
Total	805	912	1.717

A.6.1. Atur registrat per sexe, edat i sector d'activitat econòmica

Àmbit territorial	Atur		Variació			
	Mes anterior	Mes actual	Mes anterior		Interanual	
			Absoluta	Relativa	Absoluta	Relativa
Sexe						
Homes	5.408	6.128	720	13,31	3.953	181,75
Dones	7.938	9.194	1.256	15,82	-1.510	-14,11
Menors de 25 anys						
Homes	1.002	1.134	132	13,17	307	37,12
Dones	1.358	1.580	222	16,35	-2.596	-62,16
Total	2.360	2.714	354	15,00	-2.289	-45,75
De 25 i més anys						
Homes	4.406	4.994	588	13,35	3.646	270,47
Dones	6.580	7.614	1.034	15,71	1.086	16,64
Total	10.986	12.608	1.622	14,76	4.732	60,08
Sectors						
Agricultura	133	138	5	3,76	17	14,05
Indústria	1.682	1.772	90	5,35	185	11,66
Construcció	1.584	1.705	121	7,64	427	33,41
Serveis	8.556	10.308	1.752	20,48	2.014	24,28
Sense ocup. ant. (1)	1.391	1.399	8	0,58	-200	-12,51
No classificats
Total DT Tarragona	13.346	15.322	1.976	14,81	2.443	18,97

(1) Definició INEM: demandants que busquen la primera feina

A.6.2. Evolució mensual de l'atur registrat (1999-2002)

Mesos	1999	2000	2001	2002
Gener	14.260	11.809	11.569	14.775
Febrer	13.704	11.526	11.123	14.649
Març	12.051	10.589	10.092	12.817
Abril	11.168	9.209	8.904	12.612
Maig	10.260	8.886	8.658	12.167
Juny	9.702	8.470	8.479	11.610
Juliol	9.158	8.714	8.940	11.709
Agost	8.998	8.594	8.798	11.657
Setembre	9.254	8.605	9.093	12.308
Octubre	10.176	9.613	10.949	13.346
Novembre	11.840	11.016	12.879	15.322
Desembre	11.769	11.144	13.602	

A.6.3. Atur registrat per nivell d'estudis i sexe

Nivell d'estudis	Homes	Dones	Total
Sense estudis	10	7	17
Estudis primaris	230	281	511
Certificat escolar	2.361	3.015	5.376
EGB/ batxillerat elem./graduad escolar	2.540	3.916	6.456
Formació Professional	332	801	1.133
BUP/batxiller superior/COU	477	791	1.268
Titulat de grau mig	89	202	291
Titulat de grau superior	89	181	270
Total	6.128	9.194	15.322

A.6.4. Atur registrat per grans grups d'ocupació sol.licitada i sexe

Grans grups d'ocupació	Homes	Dones	Total
Directius administració i empresa	97	16	113
Professionals tècnics/científics	204	334	538
Tècnics i professionals de suport	399	353	752
Empleats administratius	491	1.796	2.287
Treballadors dels serveis	1.016	3.387	4.403
Treballadors agraris i pesquers	109	56	165
Treballadors qualificats	1.364	219	1.583
Operadors maquinària	396	295	691
Treballadors sense qualificar	2.050	2.737	4.787
Forces armades	2	1	3
Total	6.128	9.194	15.322

A.6.5. Atur registrat per sexe, edat i antiguitat de la demanda

Sexe i edat	Durada			Total
	Fins a 6 mesos	De 6 a 12 mesos	Més de 12 mesos	
Homes				
<25 anys	1.068	51	15	1.134
25 a 44 anys	2.030	312	233	2.575
>=45 anys	1.100	404	915	2.419
Total	4.198	767	1.163	6.128
Dones				
<25 anys	1.442	93	45	1.580
25 a 44 anys	3.339	654	1.008	5.001
>=45 anys	1.189	316	1.108	2.613
Total	5.970	1.063	2.161	9.194
Ambdós sexes				
<25 anys	2.510	144	60	2.714
25 a 44 anys	5.369	966	1.241	7.576
>=45 anys	2.289	720	2.023	5.032
Total	10.168	1.830	3.324	15.322

A.6.6. Atur registrat sense ocupació anterior per sexe i edat

Edat	Homes	Dones	Total
<25 anys	149	167	316
25 a 44 anys	87	237	324
>=45 anys	431	328	759
Total	667	732	1.399

A.7.1. Atur registrat per sexe, edat i sector d'activitat econòmica

Àmbit territorial	Atur		Variació			
	Mes anterior	Mes actual	Mes anterior		Interanual	
			Absoluta	Relativa	Absoluta	Relativa
Sexe						
Homes	1.700	1.767	67	3,94	1.229	228,44
Dones	1.898	1.938	40	2,11	-1.099	-36,19
Menors de 25 anys						
Homes	298	344	46	15,44	159	85,95
Dones	340	352	12	3,53	-1.105	-75,84
Total	638	696	58	9,09	-946	-57,61
De 25 i més anys						
Homes	1.402	1.423	21	1,50	1.070	303,12
Dones	1.558	1.586	28	1,80	6	0,38
Total	2.960	3.009	49	1,66	1.076	55,66
Sectors						
Agricultura	159	164	5	3,14	7	4,46
Indústria	880	901	21	2,39	-69	-7,11
Construcció	516	535	19	3,68	8	1,52
Serveis	1.759	1.787	28	1,59	52	3,00
Sense ocup. ant. (1)	284	318	34	11,97	132	70,97
No classificats
Total DT Terres de l'Ebre	3.598	3.705	107	2,97	130	3,64

(3) Definició INEM: demandants que busquen la primera feina

A.7.2. Evolució mensual de l'atur registrat (1999-2002)

Mesos	1999	2000	2001	2002
Gener	4.213	3.853	3.770	3.724
Febrer	4.128	3.816	3.700	3.772
Març	4.073	3.724	3.651	3.707
Abril	4.101	3.658	3.590	3.673
Maig	3.904	3.511	3.466	3.616
Juny	3.779	3.566	3.461	3.610
Juliol	3.649	3.693	3.683	3.597
Agost	3.704	3.780	3.644	3.607
Setembre	3.700	3.634	3.549	3.618
Octubre	3.789	3.574	3.631	3.598
Novembre	3.766	3.525	3.575	3.705
Desembre	3.732	3.563	3.575	

A.7.3. Atur registrat per nivell d'estudis i sexe

Nivell d'estudis	Homes	Dones	Total
Sense estudis	0	1	1
Estudis primaris	107	75	182
Certificat escolar	757	613	1.370
EGB/ batxillerat elem./graduats escolar	595	759	1.354
Formació Professional	138	201	339
BUP/batxiller superior/COU	101	181	282
Titulat de grau mig	37	65	102
Titulat de grau superior	32	43	75
Total	1.767	1.938	3.705

A.7.4. Atur registrat per grans grups d'ocupació sol.licitada i sexe

Grans grups d'ocupació	Homes	Dones	Total
Directius administració i empresa	26	2	28
Professionals tècnics/científics	55	79	134
Tècnics i professionals de suport	124	100	224
Empleats administratius	119	295	414
Treballadors dels serveis	152	548	700
Treballadors agraris i pesquers	70	31	101
Treballadors qualificats	469	61	530
Operadors maquinària	162	162	324
Treballadors sense qualificar	590	660	1.250
Forces armades	0	0	0
Total	1.767	1.938	3.705

A.7.5. Atur registrat per sexe, edat i antiguitat de la demanda

Sexe i edat	Durada			Total
	Fins a 6 mesos	De 6 a 12 mesos	Més de 12 mesos	
Homes				
<25 anys	307	33	4	344
25 a 44 anys	456	107	83	646
>=45 anys	270	114	393	777
Total	1.033	254	480	1.767
Dones				
<25 anys	319	21	12	352
25 a 44 anys	587	176	301	1.064
>=45 anys	208	54	260	522
Total	1.114	251	573	1.938
Ambdós sexes				
<25 anys	626	54	16	696
25 a 44 anys	1.043	283	384	1.710
>=45 anys	478	168	653	1.299
Total	2.147	505	1.053	3.705

A.7.6. Atur registrat sense ocupació anterior per sexe i edat

Edat	Homes	Dones	Total
<25 anys	111	100	211
25 a 44 anys	12	44	56
>=45 anys	15	36	51
Total	138	180	318

A.8.1. Atur registrat per sexe, edat i sector d'activitat econòmica

Àmbit territorial	Població activa (1)	Mes anterior		Mes actual		Variació				
		Atur	Taxa d'atur (2)	Atur	Taxa d'atur (2)	Mes anterior		Interanual		
						Absoluta	Relativa	Absoluta	Relativa	
Sexe										
Homes	11.109,4	659.051	5,93	676.352	6,09	17.301	2,63	59.095	9,57	
Dones	7.353,6	982.610	13,36	1.001.616	13,62	19.006	1,93	46.026	4,82	
Menors de 25 anys										
Homes	1.349,1	116.774	8,66	119.715	8,87	2.941	2,52	18.512	18,29	
Dones	1.018,5	156.405	15,36	159.348	15,65	2.943	1,88	-9.274	-5,50	
Total	2.367,7	273.179	11,54	279.063	11,79	5.884	2,15	9.238	3,42	
De 25 i més anys										
Homes	9.760,2	542.277	5,56	556.637	5,70	14.360	2,65	40.583	7,86	
Dones	6.335,1	826.205	13,04	842.268	13,30	16.063	1,94	55.300	7,03	
Total	16.095,3	1.368.482	8,50	1.398.905	8,69	30.423	2,22	95.883	7,36	
Sectors										
Agricultura	1.103,6	40.924	3,71	40.993	3,71	69	0,17	1.239	3,12	
Indústria	3.438,2	255.664	7,44	257.764	7,50	2.100	0,82	9.528	3,84	
Construcció	2.102,8	166.976	7,94	171.128	8,14	4.152	2,49	17.772	11,59	
Serveis	11.189,4	936.090	8,37	962.605	8,60	26.515	2,83	72.689	8,17	
Sense ocup. ant. (3)	..	242.007	..	245.478	..	3.471	1,43	3.893	1,61	
No classificats (4)	629,0	
Total Espanya	18.463,0	1.641.661	8,89	1.677.968	9,09	36.307	2,21	105.121	6,68	

(1) Font: INE. Enquesta de població activa, en milers, 3r trimestre 2002

(2) Taxa d'atur = $\frac{\text{atur registrat}}{\text{població activa}} \times 100$

(3) Definició INEM: demandants que busquen la primera feina

(4) Definició EPA: persones que busquen la primera feina o persones desocupades que van deixar la seva ocupació fa més de 3 anys

n.d.: dada no disponible

A.8.2. Evolució mensual de l'atur registrat (1999-2002)

Mesos	1999		2000		2001		2002	
	Atur	Taxa d'atur (2)	Atur	Taxa d'atur (2)	Atur	Taxa d'atur (2)	Atur	Taxa d'atur (2)
Gener	1.804.234	11,09	1.670.578	9,49	1.620.699	8,94	1.651.728	9,11
Febrer	1.783.940	10,97	1.659.820	9,43	1.598.920	8,82	1.666.049	9,19
Març	1.757.159	10,80	1.628.535	9,25	1.578.456	8,71	1.649.046	9,09
Abril	1.708.000	10,46	1.578.858	8,89	1.535.090	8,43	1.636.268	8,96
Maig	1.649.120	10,10	1.531.169	8,62	1.478.133	8,12	1.588.987	8,70
Juny	1.612.494	9,88	1.500.147	8,45	1.460.586	8,02	1.567.390	8,58
Juliol	1.550.958	8,92	1.488.785	8,28	1.451.469	7,90	1.548.449	8,39
Agost	1.554.459	8,94	1.487.606	8,27	1.459.007	7,94	1.552.002	8,41
Setembre	1.569.978	9,03	1.501.442	8,35	1.488.551	8,10	1.590.264	8,61
Octubre	1.591.689	9,09	1.530.143	8,47	1.540.003	8,34	1.641.661	8,89
Novembre	1.623.676	9,27	1.556.879	8,62	1.572.847	8,51	1.677.968	9,09
Desembre	1.613.750	9,22	1.556.382	8,61	1.574.844	8,52		

(2) Taxa d'atur = $\frac{\text{atur registrat}}{\text{població activa}} \times 100$

Nota: Les taxes d'atur estan calculades amb les sèries de població activa de l'EPA revisades segons les noves projeccions de població i la reponderació dels factors d'elevació.

A.8.3. Atur registrat per comunitats autònomes

Comunitat autònoma	Població activa (1)	Mes anterior		Mes actual		Variació			
		Atur	Taxa d'atur (2)	Atur	Taxa d'atur (2)	Mes anterior		Interanual	
						Absoluta	Relativa	Absoluta	Relativa
Andalusia	3.112,2	373.883	12,01	380.814	12,24	6.931	1,85	21.933	6,11
Aragó	504,8	35.776	7,09	35.954	7,12	178	0,50	691	1,96
Astúries	414,5	51.723	12,48	52.836	12,75	1.113	2,15	2.238	4,42
Balears	427,4	25.361	5,93	36.253	8,48	10.892	42,95	3.368	10,24
Canàries	833,0	93.588	11,24	94.961	11,40	1.373	1,47	7.202	8,21
Cantàbria	232,2	21.413	9,22	22.088	9,51	675	3,15	1.059	5,04
Castella i Lleó	1.053,2	95.587	9,08	98.370	9,34	2.783	2,91	2.547	2,66
Castella - la Manxa	724,4	71.500	9,87	73.284	10,12	1.784	2,50	1.936	2,71
Catalunya	3.092,8	197.580	6,39	201.639	6,52	4.059	2,05	17.365	9,42
Com. Valenciana	1.953,7	131.881	6,75	133.493	6,83	1.612	1,22	10.415	8,46
Extremadura	453,8	57.268	12,62	59.060	13,01	1.792	3,13	3.705	6,69
Galícia	1.222,8	141.351	11,56	147.001	12,02	5.650	4,00	12.775	9,52
Madrid	2.513,8	203.480	8,09	199.219	7,93	-4.261	-2,09	17.142	9,41
Múrcia	511,8	36.125	7,06	35.970	7,03	-155	-0,43	730	2,07
Navarra	255,0	17.666	6,93	17.646	6,92	-20	-0,11	672	3,96
País Basc	985,1	73.319	7,44	74.554	7,57	1.235	1,68	1.058	1,44
La Rioja	121,0	7.304	6,04	7.657	6,33	353	4,83	77	1,02
Ceuta i Melilla	51,4	6.856	13,34	7.169	13,95	313	4,57	208	2,99
Espanya	18.463,0	1.641.661	8,89	1.677.968	9,09	36.307	2,21	105.121	6,68

(1) Font: INE. Enquesta de població activa, en milers, 3r trimestre 2002

(2) Taxa d'atur = $\frac{\text{atur registrat}}{\text{població activa}} \times 100$

G.A.8. Taxa d'atur per comunitats autònomes

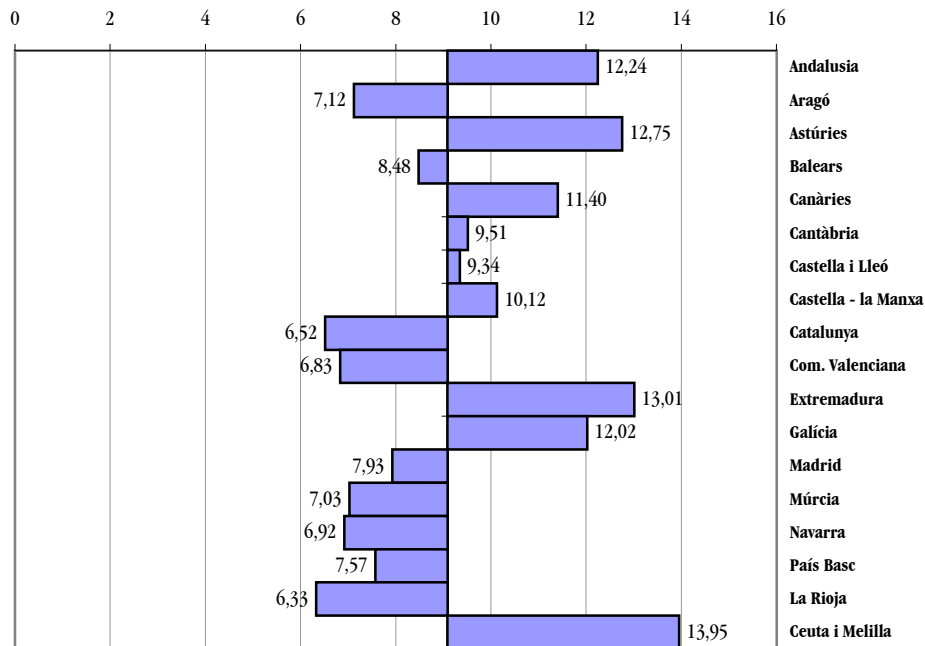

G.A.9. Variacions de l'atur registrat per comunitats autònomes respecte al mes anterior.
Variació absoluta i variació relativa

Variació absoluta

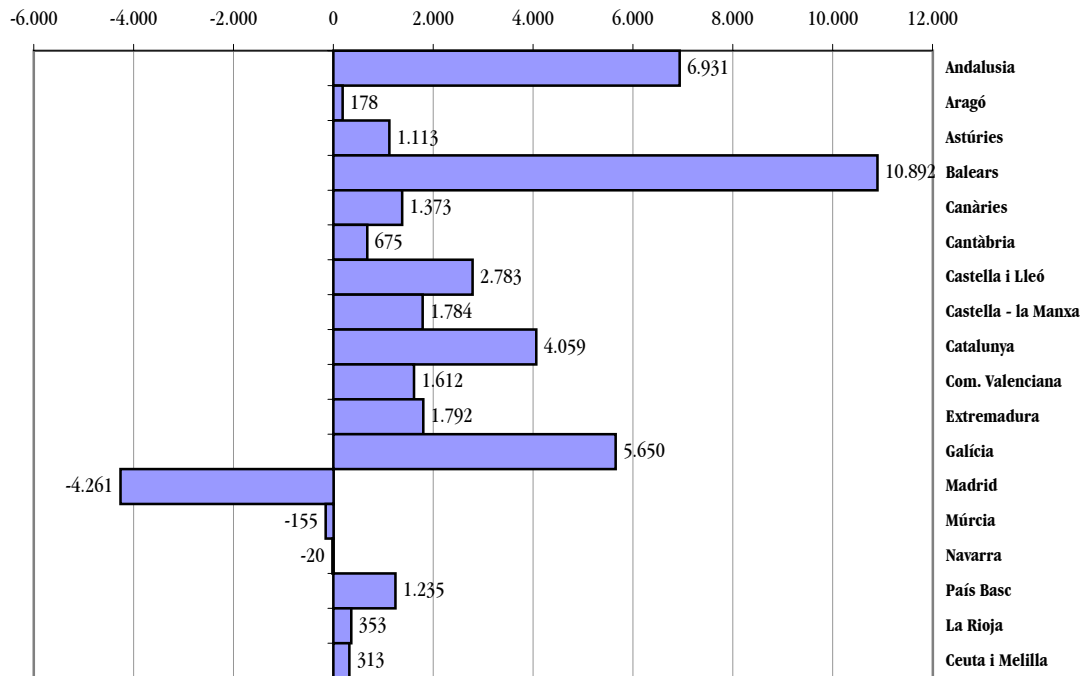

Variació relativa

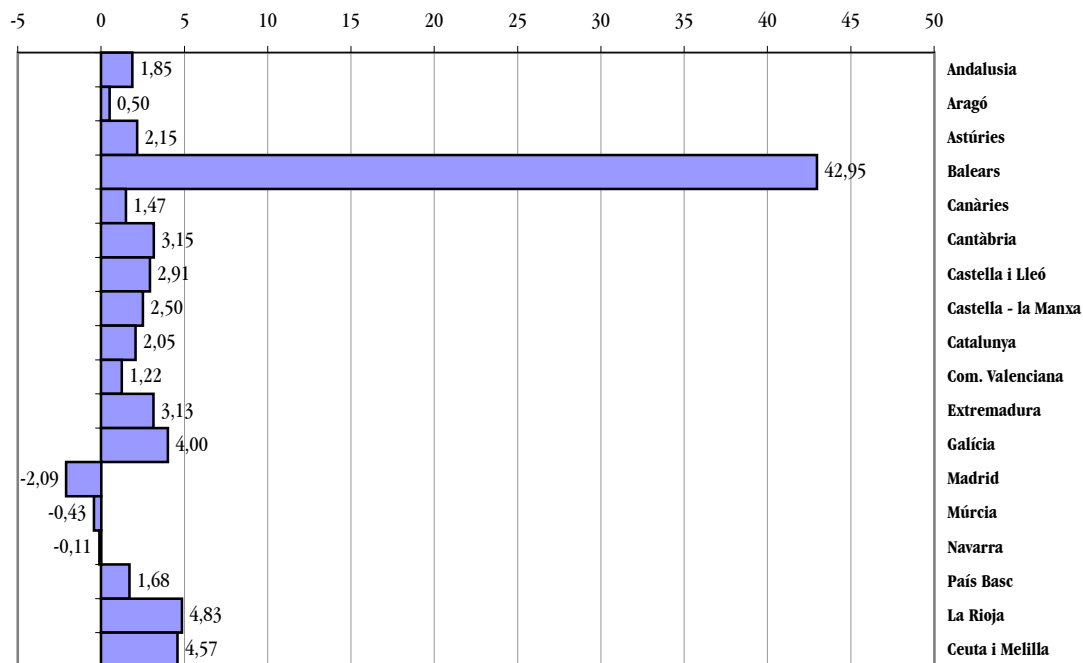

Notes metodològiques d'atur registrat

FONT DE LES DADES

El Reial decret 1050/1997, de 27 de juny, sobre traspàs a la Generalitat de Catalunya de la gestió realitzada per l'INEM en l'àmbit del treball, l'ocupació i la formació disposa que, entre d'altres funcions, es traspassen les d'execució sobre inscripció i registre dels demandants d'ocupació. La inscripció es formalitza mitjançant una demanda que s'ha de tramitar en l'oficina de treball de la Generalitat (OTG) que correspon al domicili del treballador. Aquesta demanda és necessària per tal que les OTG gestionin la inserció, reinserció o promoció laboral del treballador i s'ha de renovar periòdicament per tal que no sigui donat de baixa.

La informació d'atur que s'ofereix en aquesta publicació correspon a una explotació del fitxer de demandants d'ocupació inscrits a les OTG, extret de la base de dades corporativa de l'INEM, a la situació de l'últim dia laborable de cada mes. S'utilitzen 2 tipus d'indicadors: l'atur registrat i la taxa d'atur.

DEFINICIÓ DELS INDICADORS

ATUR REGISTRAT

Demandes d'ocupació registrades en les OTG que estan donades d'alta l'últim dia laborable de cada mes i que compleixen els criteris estadístics per mesurar l'atur registrat establerts en l'Ordre ministerial d'11 de març de 1985 (BOE de 14 de març de 1985). Una persona es classifica en l'atur registrat si és un demandant d'ocupació inscrit en una OTG que no es troba en cap de les situacions següents:

Pluriocupació: demandants que sol·liciten un feina compatible amb la que tenen.

Millor ocupació: demandants que estan ocupats i volen canviar de feina.

Col·laboració social: demandants perceptors de prestacions d'atur que participen en treballs de col·laboració social.

Jubilats: demandants que són pensionistes de jubilació, de gran invalidesa o d'invalidesa absoluta, i demandants de 65 anys o més.

Ocupació conjuntural: demandants que sol·liciten una feina per a menys de 3 mesos.

Jornada inferior a les 20 hores: demandants que sol·liciten una feina de menys de 20 hores setmanals.

Estudiants: demandants que estan realitzant estudis d'ensenyament oficial reglat i són menors de 25 anys, o que superen aquesta edat però són demandants de primera ocupació. També es consideren estudiants els demandants assistents a cursos de formació professional ocupacional de més de 20 hores lectives setmanals que tinguin una beca, com a mínim, de manutenció i que siguin demandants de primera ocupació.

Demandes suspeses: demandants en situació de demanda suspesa, que generalment es tramita a petició del demandant i per causa justificada.

Compatibilitat de prestacions: demandants beneficiaris de prestacions d'atur en situació de compatibilitat d'ocupació perquè fan una feina a temps parcial.

Treballadors eventuais agrícoles subsidiats: demandants que perceben el subsidi agrari o per als quals, si ja no el perceben, no ha transcorregut un període superior a un any des del dia de naixement del dret a percebre'l.

Rebuig d'accions d'inserció laboral: demandants que rebutgin accions d'inserció laboral adequades a les seves característiques, segons s'estableix a l'article 46.1.2 de la Llei 8/88, de 7 d'abril.

Altres causes: demandants sense disponibilitat immediata pel treball o en situació incompatible amb el seu desenvolupament, demandants en situació d'incapacitat laboral transitòria o de baixa mèdica, demandants que fan el servei militar o la prestació social substitutòria, demandants que s'inscriuen com a requisit previ per participar en un procés de selecció per a un lloc de treball determinat, demandants d'un lloc de treball només a l'estranger, demandants d'una feina només a domicili, demandants que estan en situació de suspensió o reducció de jornada o de modificació de les condicions de treball a causa d'un expedient de regulació d'ocupació, etc.

TAXA D'ATUR

Es defineix com el nombre de persones que es classifiquen en situació d'atur registrat per cada 100 persones actives. La fórmula és la següent:

$$\text{Taxa d'atur} = \frac{\text{atur registrat}}{\text{població activa}} \times 100$$

Les dades de població activa s'obtenen de l'Enquesta de població activa de l'INE.

VARIABLES DE TABULACIÓ

Les variables de tabulació són:

. **Edat** dels demandants en el moment de fer l'extracció del fitxer d'explotació, que en algunes tabulacions s'agrupen en dos trams (<25 anys i >=25 anys) i en d'altres en tres (<25 anys, de 25 a 44 anys, i >=45 anys).

. **Sexe**

. **Sector d'activitat econòmica** en què el demandant treballa o va treballar en la seva última feina, segons la Classificació catalana d'activitats econòmiques (CCA-93) - Adaptació de la CNAE-93. S'afegeix el grup 'Sense ocupació anterior', que inclou els demandants que busquen la primera feina.

. **Àmbit territorial provincial**, a partir del codi INE del municipi de residència del demandant. Quan la província a la qual pertany el domicili de residència del demandant no coincideix amb la província a la qual pertany el municipi on s'ubica l'OTG on està inscrit, la classificació es fa atenent a la província a la qual pertany el municipi on s'ubica l'OTG.

. **Àmbit territorial de les subdireccions generals per a Afers Laborals i d'Ocupació de Tarragona i de les Terres de l'Ebre.** S'imputa a les Terres de l'Ebre la gestió de les oficines (OTGs) de Tortosa, Mora d'Ebre i Amposta. La informació de Tarragona (excloses Terres de l'Ebre), correspon a la gestió de la resta d'oficines de Tarragona.

. **Àmbit territorial comarcal**, a partir del codi INE del municipi de residència del demandant. Quan la província a la qual pertany el domicili de residència del demandant no coincideix amb la província a la qual pertany el municipi on s'ubica l'OTG on està inscrit, s'imputa com a municipi del demandant el municipi on s'ubica l'OTG.

. **Nivell d'estudis** acabats.

. **Grans grups d'ocupació** sol·licitada, que reflecteix l'ocupació en què el demandant vol treballar de forma preferent, segons la Classificació catalana d'ocupacions (CCO-94) - Adaptació de la CNO-94.

CONTRACTACIÓ

C.1.1. Contractes per modalitat

Tipus de contracte	Dades mensuals		Acumulats		Variacions			
	Mes actual	Mes anterior	Any actual	Any anterior	Mes anterior		Acumulat any anterior	
					Absoluta	Relativa	Absoluta	Relativa
Contractació indefinida								
Temps parcial indefinit	5.085	7.632	54.425	50.857	-2.547	-33,37	3.568	7,02
Ordinari temps indefinit	5.234	6.445	58.813	68.080	-1.211	-18,79	-9.267	-13,61
Indefinit minusvàlids	121	142	1.369	1.749	-21	-14,79	-380	-21,73
Foment de la contractació indefinida	3.827	4.706	41.208	54.987	-879	-18,68	-13.779	-25,06
Indefinit minusvàlids en CET	20	22	233	411	-2	-9,09	-178	-43,31
Indefinit aturats en situació d'exclusió social	115	123	1.060	50	-8	-6,50	1.010	2.020,00
Convertits en indefinits	9.333	12.990	117.507	103.908	-3.657	-28,15	13.599	13,09
Total indefinits	23.735	32.060	274.615	280.042	-8.325	-25,97	-5.427	-1,94
Contractació temporal								
Pràctiques	1.193	1.673	11.059	12.096	-480	-28,69	-1.037	-8,57
Temps parcial temporal	39.321	55.037	406.538	373.916	-15.716	-28,56	32.622	8,72
Temporals bonificats minusvàlids	120	124	1.101	890	-4	-3,23	211	23,71
Temporals minusvàlids en CET	114	171	1.629	1.935	-57	-33,33	-306	-15,81
Obra o servei	37.522	48.857	443.088	471.421	-11.335	-23,20	-28.333	-6,01
Eventuals circumstàncies producció	56.588	73.622	668.786	675.103	-17.034	-23,14	-6.317	-0,94
Interinitat	12.399	16.972	158.110	165.012	-4.573	-26,94	-6.902	-4,18
Substitució jubilació 64 anys	5	7	103	277	-2	-28,57	-174	-62,82
Relleu	191	386	1.673	303	-195	-50,52	1.370	452,15
Formació	1.065	1.564	12.606	12.682	-499	-31,91	-76	-0,60
Temporals aturats en situació d'exclusió social	34	57	432	360	-23	-40,35	72	20,00
Inserció	308	1.317	4.800	..	-1.009	-76,61	-	-
Altres	865	1.360	23.244	40.278	-495	-36,40	-17.034	-42,29
Total temporals	149.725	201.147	1.733.169	1.754.273	-51.422	-25,56	-21.104	-1,20
Total contractació	173.460	233.207	2.007.784	2.034.315	-59.747	-25,62	-26.531	-1,30

C.1.2. Evolució mensual de contractes (1999-2002)

Any/mes	Mes					Acumulat any				
	Total	Indefinit	%Total	Temporal	%Total	Total	Indefinit	%Total	Temporal	%Total
1999										
Gener	169.421	20.360	12,02	149.061	87,98	169.421	20.360	12,02	149.061	87,98
Febrer	165.724	20.983	12,66	144.741	87,34	335.145	41.343	12,34	293.802	87,66
Març	189.723	29.165	15,37	160.558	84,63	524.868	70.508	13,43	454.360	86,57
Abril	169.099	28.516	16,86	140.583	83,14	693.967	99.024	14,27	594.943	85,73
Maig	183.274	35.321	19,27	147.953	80,73	877.241	134.345	15,31	742.896	84,69
Juny	189.161	23.842	12,60	165.319	87,40	1.066.402	158.187	14,83	908.215	85,17
Juliol	209.296	23.289	11,13	186.007	88,87	1.275.698	181.476	14,23	1.094.222	85,77
Agost	147.239	14.862	10,09	132.377	89,91	1.422.937	196.338	13,80	1.226.599	86,20
Setembre	205.136	23.470	11,44	181.666	88,56	1.628.073	219.808	13,50	1.408.265	86,50
Octubre	192.865	25.898	13,43	166.967	86,57	1.820.938	245.706	13,49	1.575.232	86,51
Novembre	192.807	26.640	13,82	166.167	86,18	2.013.745	272.346	13,52	1.741.399	86,48
Desembre	201.503	27.761	13,78	173.742	86,22	2.215.248	300.107	13,55	1.915.141	86,45
2000										
Gener	200.547	22.443	11,19	178.104	88,81	200.547	22.443	11,19	178.104	88,81
Febrer	177.018	26.402	14,91	150.616	85,09	377.565	48.845	12,94	328.720	87,06
Març	195.868	28.570	14,59	167.298	85,41	573.433	77.415	13,50	496.018	86,50
Abril	160.795	22.612	14,06	138.183	85,94	734.228	100.027	13,62	634.201	86,38
Maig	200.228	25.676	12,82	174.552	87,18	934.456	125.703	13,45	808.753	86,55
Juny	204.787	23.675	11,56	181.112	88,44	1.139.243	149.378	13,11	989.865	86,89
Juliol	212.063	22.042	10,39	190.021	89,61	1.351.306	171.420	12,69	1.179.886	87,31
Agost	147.472	15.340	10,40	132.132	89,60	1.498.778	186.760	12,46	1.312.018	87,54
Setembre	174.846	22.069	12,62	152.777	87,38	1.673.624	208.829	12,48	1.464.795	87,52
Octubre	219.577	28.505	12,98	191.072	87,02	1.893.201	237.334	12,54	1.655.867	87,46
Novembre	193.914	25.995	13,41	167.919	86,59	2.087.115	263.329	12,62	1.823.786	87,38
Desembre	154.868	21.380	13,81	133.488	86,19	2.241.983	284.709	12,70	1.957.274	87,30
2001										
Gener	183.876	26.142	14,22	157.734	85,78	183.876	26.142	14,22	157.734	85,78
Febrer	183.724	25.610	13,94	158.114	86,06	367.600	51.752	14,08	315.848	85,92
Març	180.103	23.504	13,05	156.599	86,95	547.703	75.256	13,74	472.447	86,26
Abril	159.584	24.269	15,21	135.315	84,79	707.287	99.525	14,07	607.762	85,93
Maig	201.935	33.944	16,81	167.991	83,19	909.222	133.469	14,68	775.753	85,32
Juny	193.879	26.529	13,68	167.350	86,32	1.103.101	159.998	14,50	943.103	85,50
Juliol	204.360	23.503	11,50	180.857	88,50	1.307.461	183.501	14,03	1.123.960	85,97
Agost	146.041	16.724	11,45	129.317	88,55	1.453.502	200.225	13,78	1.253.277	86,22
Setembre	154.487	19.377	12,54	135.110	87,46	1.607.989	219.602	13,66	1.388.387	86,34
Octubre	221.103	31.859	14,41	189.244	85,59	1.829.092	251.461	13,75	1.577.631	86,25
Novembre	205.223	28.581	13,93	176.642	86,07	2.034.315	280.042	13,77	1.754.273	86,23
Desembre	159.715	21.766	13,63	137.949	86,37	2.194.030	301.808	13,76	1.892.222	86,24
2002										
Gener	195.164	28.021	14,36	167.143	85,64	195.164	28.021	14,36	167.143	85,64
Febrer	194.176	27.967	14,40	166.209	85,60	389.340	55.988	14,38	333.352	85,62
Març	168.388	27.240	16,18	141.148	83,82	557.728	83.228	14,92	474.500	85,08
Abril	193.491	28.372	14,66	165.119	85,34	751.219	111.600	14,86	639.619	85,14
Maig	191.300	26.995	14,11	164.305	85,89	942.519	138.595	14,70	803.924	85,30
Juny	155.027	20.916	13,49	134.111	86,51	1.097.546	159.511	14,53	938.035	85,47
Juliol	203.875	23.295	11,43	180.580	88,57	1.301.421	182.806	14,05	1.118.615	85,95
Agost	143.067	15.684	10,96	127.383	89,04	1.444.488	198.490	13,74	1.245.998	86,26
Setembre	156.629	20.330	12,98	136.299	87,02	1.601.117	218.820	13,67	1.382.297	86,33
Octubre	233.207	32.060	13,75	201.147	86,25	1.834.324	250.880	13,68	1.583.444	86,32
Novembre	173.460	23.735	13,68	149.725	86,32	2.007.784	274.615	13,68	1.733.169	86,32
Desembre										

G.C.1. Evolució mensual dels contractes registrats, dels contractes indefinits i del pes, en percentatge, dels contractes indefinits sobre el total de contractes (1999-2002)

Total contractes

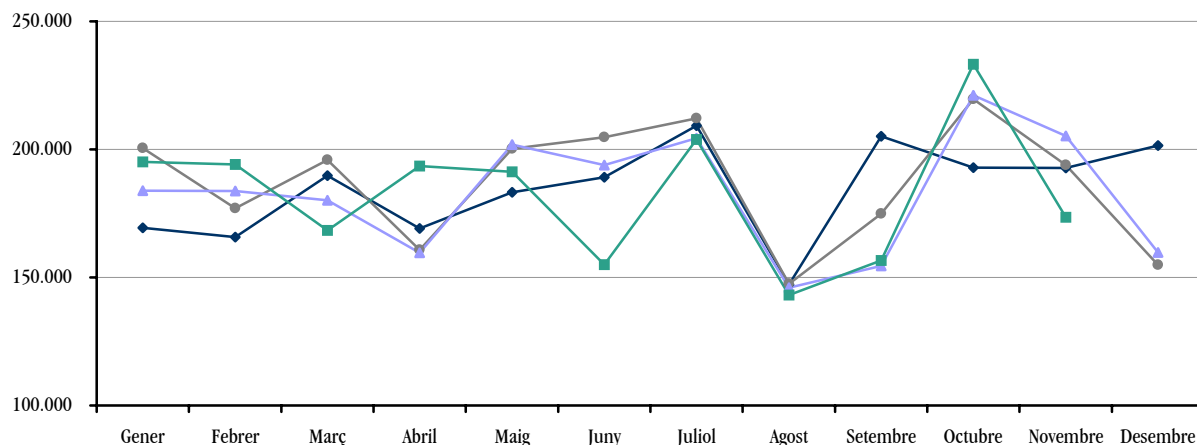

Contractes indefinits

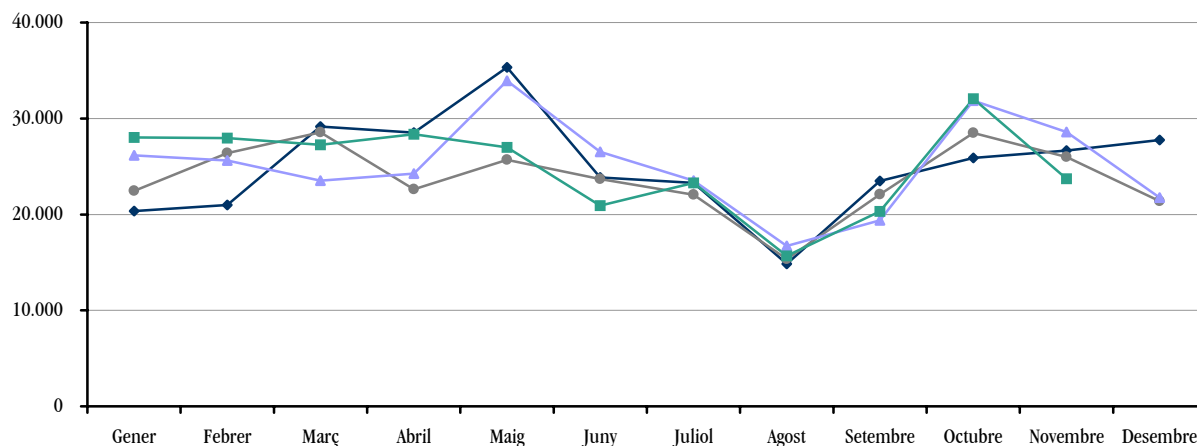

Pes dels contractes indefinits sobre el total

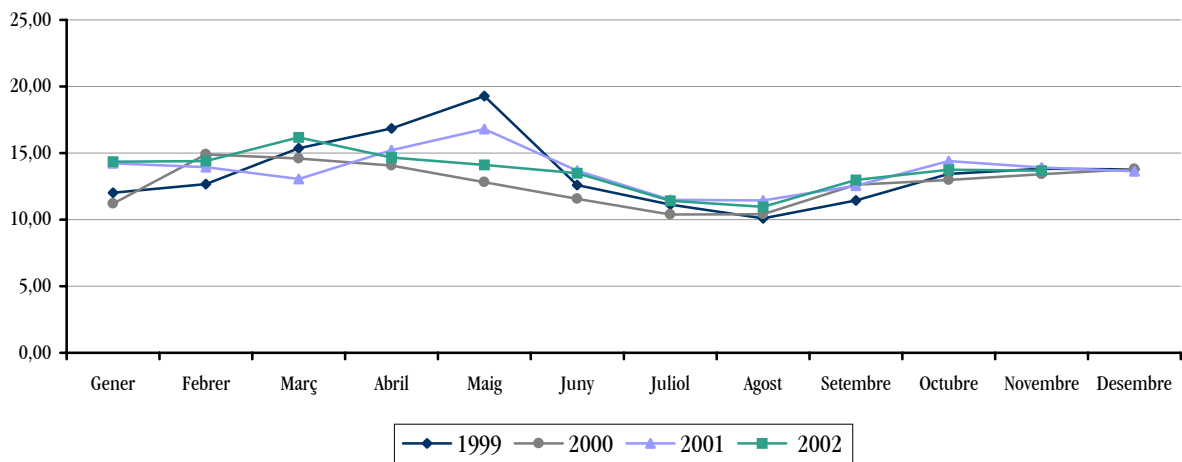

C.1.3. Comparació de contractes (2001- 2002) (1)

Mesos	Any 2001		Any 2002		Variació interanual			
	Mes	Acumulat any	Mes	Acumulat any	Mensual		Acumulada	
					Absoluta	Relativa	Absoluta	Relativa
Gener	183.876	183.876	195.164	195.164	11.288	6,14	11.288	6,14
Febrer	183.724	367.600	194.176	389.340	10.452	5,69	21.740	5,91
Març	180.103	547.703	168.388	557.728	-11.715	-6,50	10.025	1,83
Abril	159.584	707.287	193.491	751.219	33.907	21,25	43.932	6,21
Maig	201.935	909.222	191.300	942.519	-10.635	-5,27	33.297	3,66
Juny	193.879	1.103.101	155.027	1.097.546	-38.852	-20,04	-5.555	-0,50
Juliol	204.360	1.307.461	203.875	1.301.421	-485	-0,24	-6.040	-0,46
Agost	146.041	1.453.502	143.067	1.444.488	-2.974	-2,04	-9.014	-0,62
Setembre	154.487	1.607.989	156.629	1.601.117	2.142	1,39	-6.872	-0,43
Octubre	221.103	1.829.092	233.207	1.834.324	12.104	5,47	5.232	0,29
Novembre	205.223	2.034.315	173.460	2.007.784	-31.763	-15,48	-26.531	-1,30
Desembre	159.715	2.194.030						

C.1.4. Comparació de contractes indefinits (2001- 2002) (1)

Mesos	Any 2001		Any 2002		Variació interanual			
	Mes	Acumulat any	Mes	Acumulat any	Mensual		Acumulada	
					Absoluta	Relativa	Absoluta	Relativa
Gener	26.142	26.142	28.021	28.021	1.879	7,19	1.879	7,19
Febrer	25.610	51.752	27.967	55.988	2.357	9,20	4.236	8,19
Març	23.504	75.256	27.240	83.228	3.736	15,90	7.972	10,59
Abril	24.269	99.525	28.372	111.600	4.103	16,91	12.075	12,13
Maig	33.944	133.469	26.995	138.595	-6.949	-20,47	5.126	3,84
Juny	26.529	159.998	20.916	159.511	-5.613	-21,16	-487	-0,30
Juliol	23.503	183.501	23.295	182.806	-208	-0,88	-695	-0,38
Agost	16.724	200.225	15.684	198.490	-1.040	-6,22	-1.735	-0,87
Setembre	19.377	219.602	20.330	218.820	953	4,92	-782	-0,36
Octubre	31.859	251.461	32.060	250.880	201	0,63	-581	-0,23
Novembre	28.581	280.042	23.735	274.615	-4.846	-16,96	-5.427	-1,94
Desembre	21.766	301.808						

C.1.5. Comparació de contractes temporals (2001- 2002)

Mesos	Any 2001		Any 2002		Variació interanual			
	Mes	Acumulat any	Mes	Acumulat any	Mensual		Acumulada	
					Absoluta	Relativa	Absoluta	Relativa
Gener	157.734	157.734	167.143	167.143	9.409	5,97	9.409	5,97
Febrer	158.114	315.848	166.209	333.352	8.095	5,12	17.504	5,54
Març	156.599	472.447	141.148	474.500	-15.451	-9,87	2.053	0,43
Abril	135.315	607.762	165.119	639.619	29.804	22,03	31.857	5,24
Maig	167.991	775.753	164.305	803.924	-3.686	-2,19	28.171	3,63
Juny	167.350	943.103	134.111	938.035	-33.239	-19,86	-5.068	-0,54
Juliol	180.857	1.123.960	180.580	1.118.615	-277	-0,15	-5.345	-0,48
Agost	129.317	1.253.277	127.383	1.245.998	-1.934	-1,50	-7.279	-0,58
Setembre	135.110	1.388.387	136.299	1.382.297	1.189	0,88	-6.090	-0,44
Octubre	189.244	1.577.631	201.147	1.583.444	11.903	6,29	5.813	0,37
Novembre	176.642	1.754.273	149.725	1.733.169	-26.917	-15,24	-21.104	-1,20
Desembre	137.949	1.892.222						

(1) Inclou conversions en indefinits

C.1.6. Distribució dels contractes per modalitat, edat, sexe i sector d'activitat econòmica

Tipus de contracte	Total		Edat del treballador a l'inici del contracte				
	Total	%	<=19 anys	>19<=24	>=25<30	>=30<45	>=45 anys
Contractació indefinida							
Temps parcial indefinit	5.085	2,93	595	1.263	979	1.471	777
Ordinari temps indefinit	5.234	3,02	147	773	1.370	2.409	535
Indefinit minusvàlids	121	0,07	2	11	14	45	49
Foment de la contractació indefinida	3.827	2,21	187	645	780	769	1.446
Indefinit minusvàlids en CET	20	0,01	0	1	6	11	2
Indefinit aturats en situació d'exclusió social	115	0,07	3	20	28	36	28
Convertits en indefinits	9.333	5,38	567	2.430	2.603	3.144	589
Total indefinits	23.735	13,68	1.501	5.143	5.780	7.885	3.426
Contractació temporal							
Pràctiques	1.193	0,69	137	643	353	58	2
Temps parcial temporal	39.321	22,67	4.515	11.341	7.577	11.599	4.289
Temporals bonificats minusvàlids	120	0,07	5	22	15	58	20
Temporals minusvàlids en CET	114	0,07	10	21	15	42	26
Obra o servei	37.522	21,63	2.786	8.630	8.193	13.135	4.778
Eventuals circumstàncies producció	56.588	32,62	5.341	15.304	12.662	18.172	5.109
Interinitat	12.399	7,15	625	3.384	3.012	4.005	1.373
Substitució jubilació 64 anys	5	0,00	0	0	0	4	1
Relleu	191	0,11	15	67	58	48	3
Formació	1.065	0,61	913	151	1	0	0
Temporals aturats en situació d'exclusió social	34	0,02	1	6	5	15	7
Inserció	308	0,18	18	65	72	87	66
Altres	865	0,50	33	116	229	369	118
Total temporals	149.725	86,32	14.399	39.750	32.192	47.592	15.792
Total contractació	173.460	100,00	15.900	44.893	37.972	55.477	19.218

Tipus de contracte	Sexe		Sector d'activitat econòmica				Acumulat any	
	Homes	Dones	Agricultura	Indústria	Construcció	Serveis	Total	%
Contractació indefinida								
Temps parcial indefinit	1.803	3.282	116	385	112	4.472	54.425	2,71
Ordinari temps indefinit	3.591	1.643	87	1.015	677	3.455	58.813	2,93
Indefinit minusvàlids	87	34	3	30	11	77	1.369	0,07
Foment de la contractació indefinida	1.493	2.334	32	668	330	2.797	41.208	2,05
Indefinit minusvàlids en CET	11	9	1	0	0	19	233	0,01
Indefinit aturats en situació d'exclusió social	27	88	0	13	1	101	1.060	0,05
Convertits en indefinits	5.216	4.117	89	2.345	871	6.028	117.507	5,85
Total indefinits	12.228	11.507	328	4.456	2.002	16.949	274.615	13,68
Contractació temporal								
Pràctiques	497	696	3	169	74	947	11.059	0,55
Temps parcial temporal	13.919	25.402	244	1.889	932	36.256	406.538	20,25
Temporals bonificats minusvàlids	82	38	1	33	9	77	1.101	0,05
Temporals minusvàlids en CET	66	48	10	15	0	89	1.629	0,08
Obra o servei	26.947	10.575	1.686	2.287	13.199	20.350	443.088	22,07
Eventuals circumstàncies producció	31.688	24.900	570	9.333	4.559	42.126	668.786	33,31
Interinitat	3.703	8.696	4	647	51	11.697	158.110	7,87
Substitució jubilació 64 anys	3	2	0	2	0	3	103	0,01
Relleu	151	40	2	150	3	36	1.673	0,08
Formació	710	355	6	252	220	587	12.606	0,63
Temporals aturats en situació d'exclusió social	30	4	0	3	4	27	432	0,02
Inserció	147	161	1	1	17	289	4.800	0,24
Altres	531	334	30	54	62	719	23.244	1,16
Total temporals	78.474	71.251	2.557	14.835	19.130	113.203	1.733.169	86,32
Total contractació	90.702	82.758	2.885	19.291	21.132	130.152	2.007.784	100,00

G.C.2. Evolució mensual dels contractes registrats per sexe (2000-2002). Total contractes i contractes indefinits

Total contractes

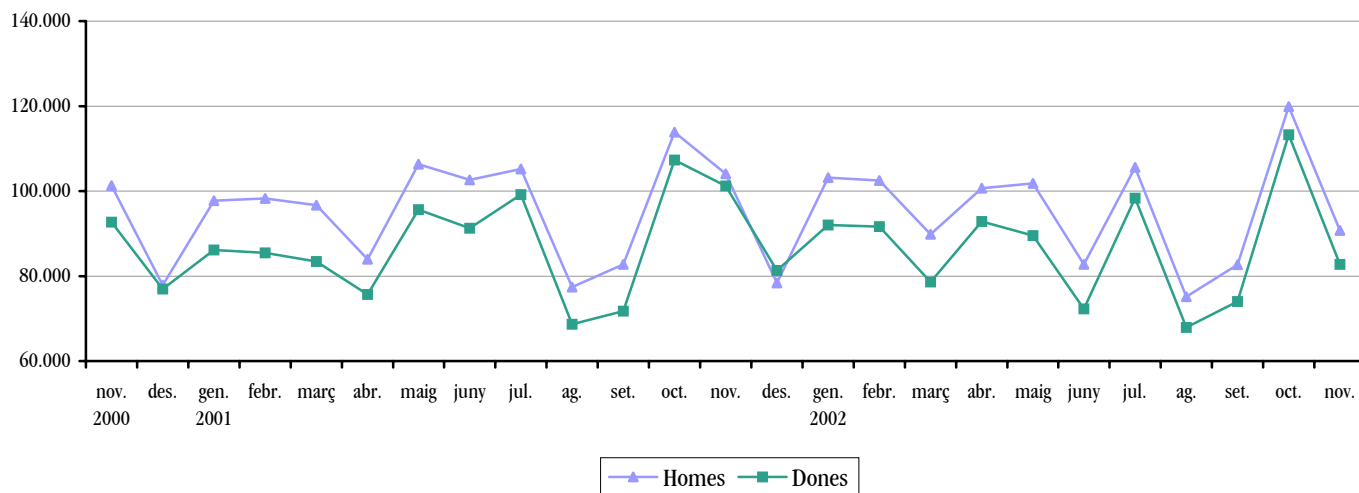

Contractes indefinits

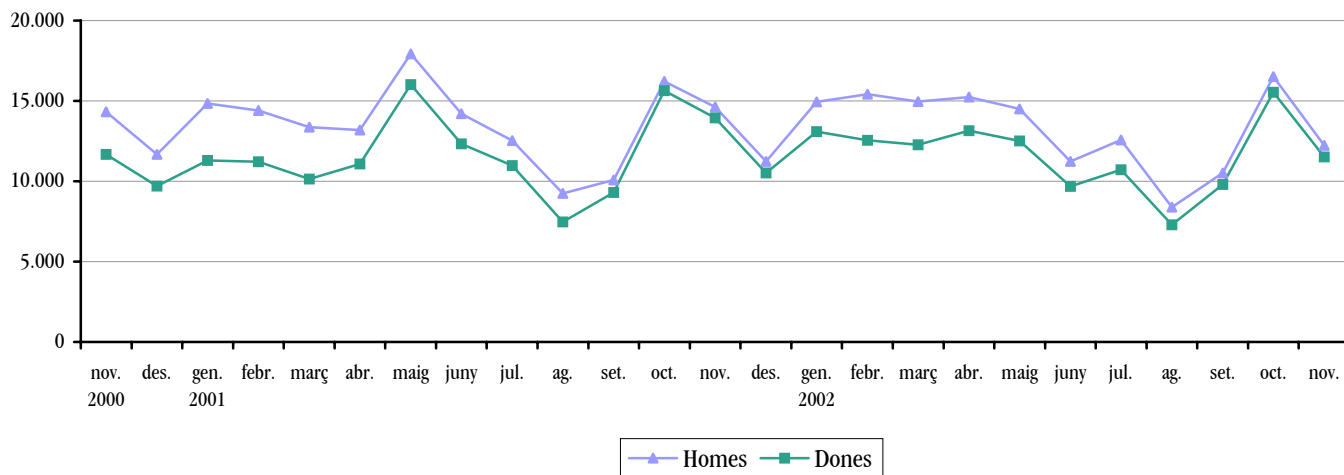

G.C.3. Evolució mensual dels contractes registrats per gran sector d'activitat econòmica (2001-2002). Total contractes i contractes indefinits

Total contractes

Agricultura

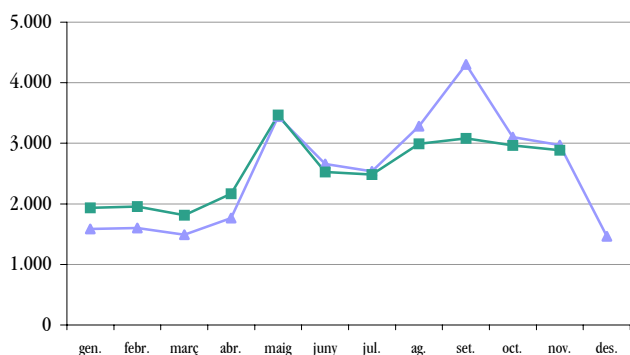

Contractes indefinits

Agricultura

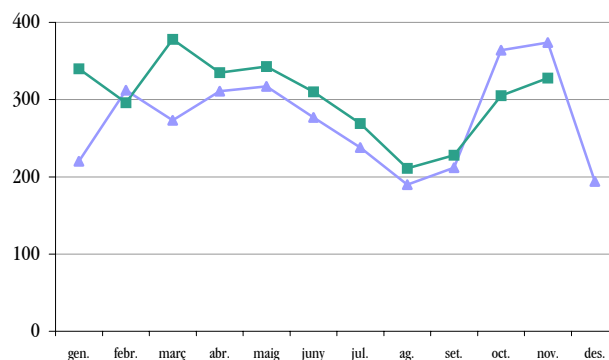

Indústria

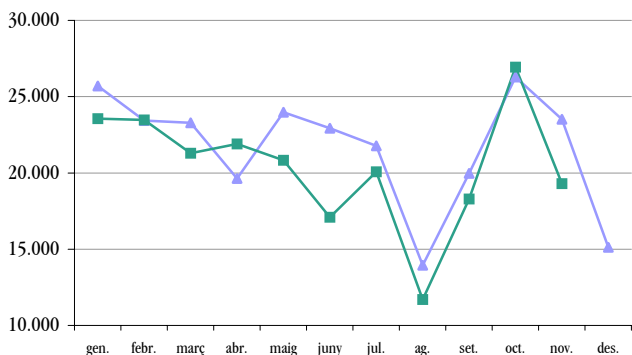

Indústria

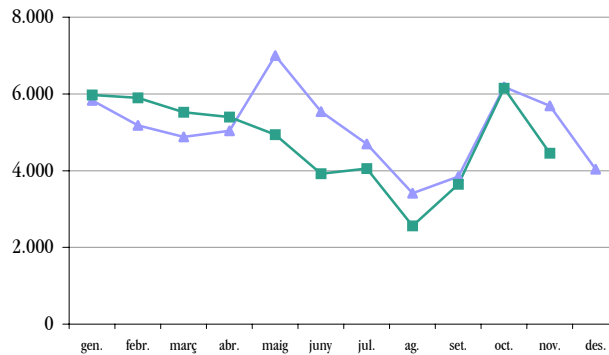

Construcció

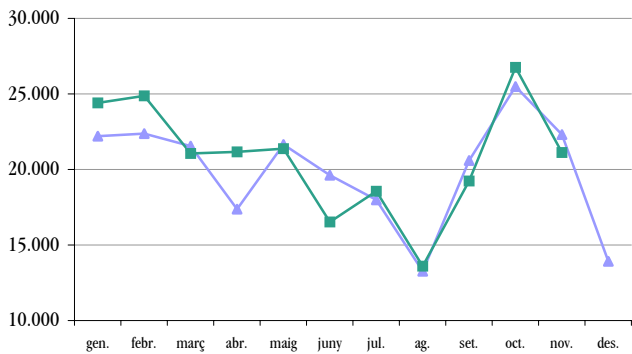

Construcció

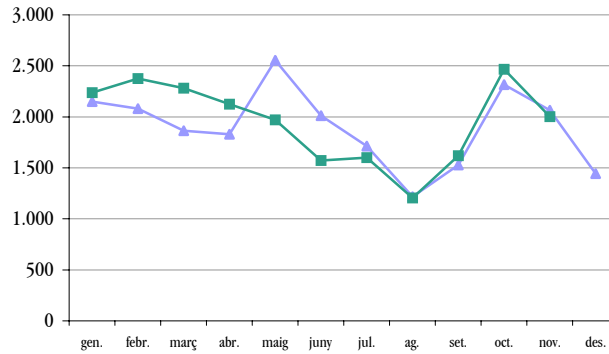

Serveis

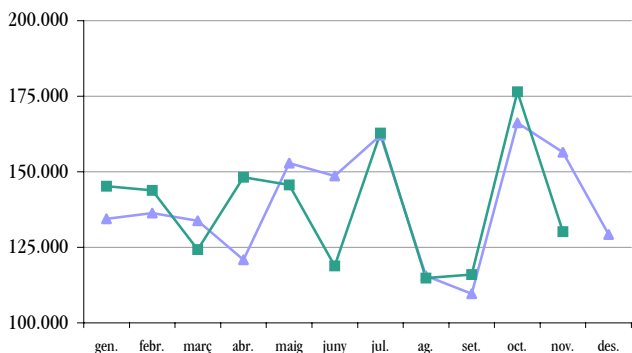

Serveis

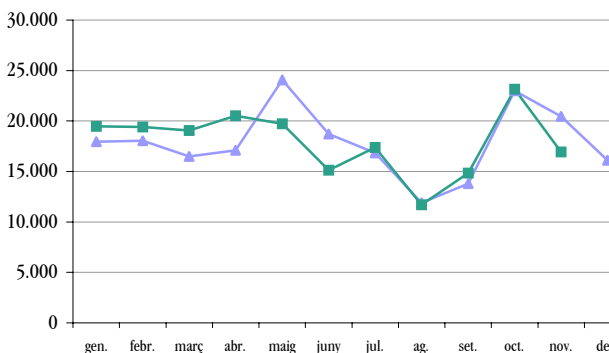

▲ 2001

■ 2002

C.1.7. Distribució dels contractes convertits en indefinits segons contracte d'origen, edat, sexe i sector d'activitat econòmica

Tipus de contracte	Total		Edat del treballador a l'inici del contracte				
	Total	%	<=19 anys	>19<=24	>=25<30	>=30<45	>=45 anys
Conversió en indefinits							
Obra o servei	971	10,40	16	253	269	351	82
Eventuals	5.781	61,94	298	1.398	1.683	2.065	337
Interinitat	100	1,07	3	22	37	34	4
Llançament nova activitat	0	0,00	0	0	0	0	0
Substitució jubilació 64 anys	7	0,08	0	1	2	3	1
Minusvàlids en CET	4	0,04	0	0	1	2	1
Temporals	0	0,00	0	0	0	0	0
Temporals minusvàlids	25	0,27	0	2	5	11	7
Temps parcial	1.758	18,84	164	460	347	630	157
Relleu	76	0,81	4	20	35	17	0
Pràctiques a temps complet	389	4,17	1	173	192	23	0
Pràctiques a temps parcial	62	0,66	1	30	28	3	0
Aprenentatge	0	0,00	0	0	0	0	0
Formació (anterior a la L. 63/97)	0	0,00	0	0	0	0	0
Formació	153	1,64	79	71	1	2	0
Aturats en situació d'exclusió social	0	0,00	0	0	0	0	0
Altres contractes	7	0,08	1	0	3	3	0
Total	9.333	100,00	567	2.430	2.603	3.144	589

Tipus de contracte	Sexe		Sector d'activitat econòmica				Acumulat any	
	Homes	Dones	Agricultura	Indústria	Construcció	Serveis	Total	%
Conversió en indefinits								
Obra o servei	663	308	11	290	269	401	11.743	9,99
Eventuals	3.559	2.222	69	1.610	477	3.625	74.076	63,04
Interinitat	45	55	0	23	1	76	1.411	1,20
Llançament nova activitat	0	0	0	0	0	0	0	0,00
Substitució jubilació 64 anys	6	1	0	3	0	4	89	0,08
Minusvàlids en CET	3	1	0	0	0	4	51	0,04
Temporals	0	0	0	0	0	0	19	0,02
Temporals minusvàlids	16	9	0	8	1	16	215	0,18
Temps parcial	542	1.216	6	182	65	1.505	21.949	18,68
Relleu	51	25	0	74	0	2	136	0,12
Pràctiques a temps complet	193	196	0	96	23	270	5.097	4,34
Pràctiques a temps parcial	18	44	1	5	2	54	874	0,74
Aprenentatge	0	0	0	0	0	0	0	0,00
Formació (anterior a la L. 63/97)	0	0	0	0	0	0	0	0,00
Formació	117	36	1	53	33	66	1.745	1,49
Aturats en situació d'exclusió social	0	0	0	0	0	0	13	0,01
Altres contractes	3	4	1	1	0	5	89	0,08
Total	5.216	4.117	89	2.345	871	6.028	117.507	100,00

C.1.8. Contractes temporals segons la durada del contracte (en mesos)

Tipus de contracte	Total	<=1	>1 a <=3	>3 a <=6	>6 a <=12	>12 a <=18	>18 a <=24	>24	Indeterm.
Pràctiques	1.193	0	0	852	322	7	12	0	0
Temps parcial temporal	39.321	7.737	9.177	5.869	2.529	90	2	286	13.631
Temporals bonificats minusvàlids	120	0	0	0	116	3	1	0	0
Temporals minusvàlids en CET	114	5	3	24	28	0	0	0	54
Obra o servei	37.522	1.364	1.028	656	325	54	9	29	34.057
Eventuals circumstàncies producció	56.588	21.271	19.343	13.903	2.021	50	0	0	0
Interinitat	12.399	3.890	671	386	67	35	3	2	7.345
Substitució jubilació 64 anys	5	0	0	0	5	0	0	0	0
Relleu	191	0	0	0	6	3	3	179	0
Formació	1.065	0	0	904	145	3	12	1	0
Temporals aturats en situació d'exclusió social	34	3	7	10	0	0	0	0	14
Inserció	308	0	97	181	4	0	0	0	26
Altres	865	47	76	330	212	10	2	2	186
Total	149.725	34.317	30.402	23.115	5.780	255	44	499	55.313

C.1.9. Distribució dels contractes per àmbit territorial

Àmbit territorial	Total	Indefinites (1)	%Total	Temporals	%Total
Barcelona	132.713	18.845	14,20	113.868	85,80
Girona	11.929	1.613	13,52	10.316	86,48
Lleida	9.350	1.189	12,72	8.161	87,28
Tarragona	19.468	2.088	10,73	17.380	89,27
Catalunya	173.460	23.735	13,68	149.725	86,32

(1) Inclou els contractes convertits en indefinits

C.1.10. Evolució dels contractes per àmbit territorial. (1)

Àmbit territorial	Total contractes		Variació		Acumulat any
	Mes actual	Mes anterior	Absoluta	Relativa	
Barcelona	132.713	178.373	-45.660	-25,60	1.514.634
Girona	11.929	15.273	-3.344	-21,89	166.501
Lleida	9.350	14.543	-5.193	-35,71	111.372
Tarragona	19.468	25.018	-5.550	-22,18	215.277
Catalunya	173.460	233.207	-59.747	-25,62	2.007.784

(1) Inclou els contractes convertits en indefinits

C.1.11. Distribució dels contractes per comarca (1)

Comarca (2)	Mes					Acumulat Any				
	Total	Indefinit	%Total	Temporal	%Total	Total	Indefinit	%Total	Temporal	%Total
Alt Camp	1.098	81	7,38	1.017	92,62	13.395	1.287	9,61	12.108	90,39
Alt Empordà	2.037	341	16,74	1.696	83,26	32.151	4.419	13,74	27.732	86,26
Alt Penedès	859	161	18,74	698	81,26	15.743	2.264	14,38	13.479	85,62
Alt Urgell	348	33	9,48	315	90,52	4.848	427	8,81	4.421	91,19
Alta Ribagorça	72	7	9,72	65	90,28	1.699	65	3,83	1.634	96,17
Anoia	2.681	390	14,55	2.291	85,45	19.916	2.790	14,01	17.126	85,99
Bages	3.591	527	14,68	3.064	85,32	47.191	6.852	14,52	40.339	85,48
Baix Camp	3.653	368	10,07	3.285	89,93	49.094	4.995	10,17	44.099	89,83
Baix Ebre	3.189	350	10,98	2.839	89,02	16.050	1.579	9,84	14.471	90,16
Baix Empordà	1.707	230	13,47	1.477	86,53	32.416	4.169	12,86	28.247	87,14
Baix Llobregat	14.302	1.949	13,63	12.353	86,37	164.822	21.331	12,94	143.491	87,06
Baix Penedès	1.796	156	8,69	1.640	91,31	18.379	2.031	11,05	16.348	88,95
Barcelonès	70.453	9.915	14,07	60.538	85,93	777.619	113.323	14,57	664.296	85,43
Berguedà	655	101	15,42	554	84,58	13.952	1.643	11,78	12.309	88,22
Cerdanya	248	23	9,27	225	90,73	3.817	437	11,45	3.380	88,55
Conca de Barberà	444	56	12,61	388	87,39	5.694	803	14,10	4.891	85,90
Garraf	3.177	299	9,41	2.878	90,59	26.596	2.849	10,71	23.747	89,29
Garrigues	340	93	27,35	247	72,65	3.224	506	15,69	2.718	84,31
Garrotxa	834	152	18,23	682	81,77	10.319	1.696	16,44	8.623	83,56
Gironès	3.951	467	11,82	3.484	88,18	47.323	5.840	12,34	41.483	87,66
Maresme	4.217	636	15,08	3.581	84,92	54.173	7.983	14,74	46.190	85,26
Montsià	1.393	208	14,93	1.185	85,07	10.255	1.368	13,34	8.887	86,66
Noguera	490	77	15,71	413	84,29	6.441	849	13,18	5.592	86,82
Osona	3.152	524	16,62	2.628	83,38	29.213	4.867	16,66	24.346	83,34
Pallars Jussà	162	22	13,58	140	86,42	2.395	237	9,90	2.158	90,10
Pallars Sobirà	75	9	12,00	66	88,00	2.364	134	5,67	2.230	94,33
Pla d'Urgell	812	112	13,79	700	86,21	8.259	1.079	13,06	7.180	86,94
Pla de l'Estany	381	68	17,85	313	82,15	3.715	723	19,46	2.992	80,54
Priorat	96	11	11,46	85	88,54	1.001	127	12,69	874	87,31
Ribera d'Ebre	308	41	13,31	267	86,69	3.727	473	12,69	3.254	87,31
Ripollès	214	26	12,15	188	87,85	3.463	555	16,03	2.908	83,97
Segarra	443	49	11,06	394	88,94	3.668	602	16,41	3.066	83,59
Segrià	5.361	630	11,75	4.731	88,25	62.464	6.392	10,23	56.072	89,77
Selva	2.559	286	11,18	2.273	88,82	33.742	4.929	14,61	28.813	85,39
Solsonès	244	29	11,89	215	88,11	3.093	367	11,87	2.726	88,13
Tarragonès	6.943	619	8,92	6.324	91,08	92.372	10.304	11,15	82.068	88,85
Terra Alta	171	21	12,28	150	87,72	1.038	153	14,74	885	85,26
Urgell	690	99	14,35	591	85,65	7.877	996	12,64	6.881	87,36
Val d'Aran	261	27	10,34	234	89,66	4.226	261	6,18	3.965	93,82
Vallès Occidental	21.646	3.160	14,60	18.486	85,40	252.611	35.271	13,96	217.340	86,04
Vallès Oriental	5.976	865	14,47	5.111	85,53	91.402	11.348	12,42	80.054	87,58
No consta	2.431	517	21,27	1.914	78,73	26.037	6.291	24,16	19.746	75,84
Catalunya	173.460	23.735	13,68	149.725	86,32	2.007.784	274.615	13,68	1.733.169	86,32

(1) Inclou els contractes convertits en indefinits

(2) La distribució dels contractes per comarques es fa a partir del municipi del lloc de treball

G.C.4. Pes, en percentatge, dels contractes indefinits sobre el total de contractes registrats per comarca. Mes i acumulat any

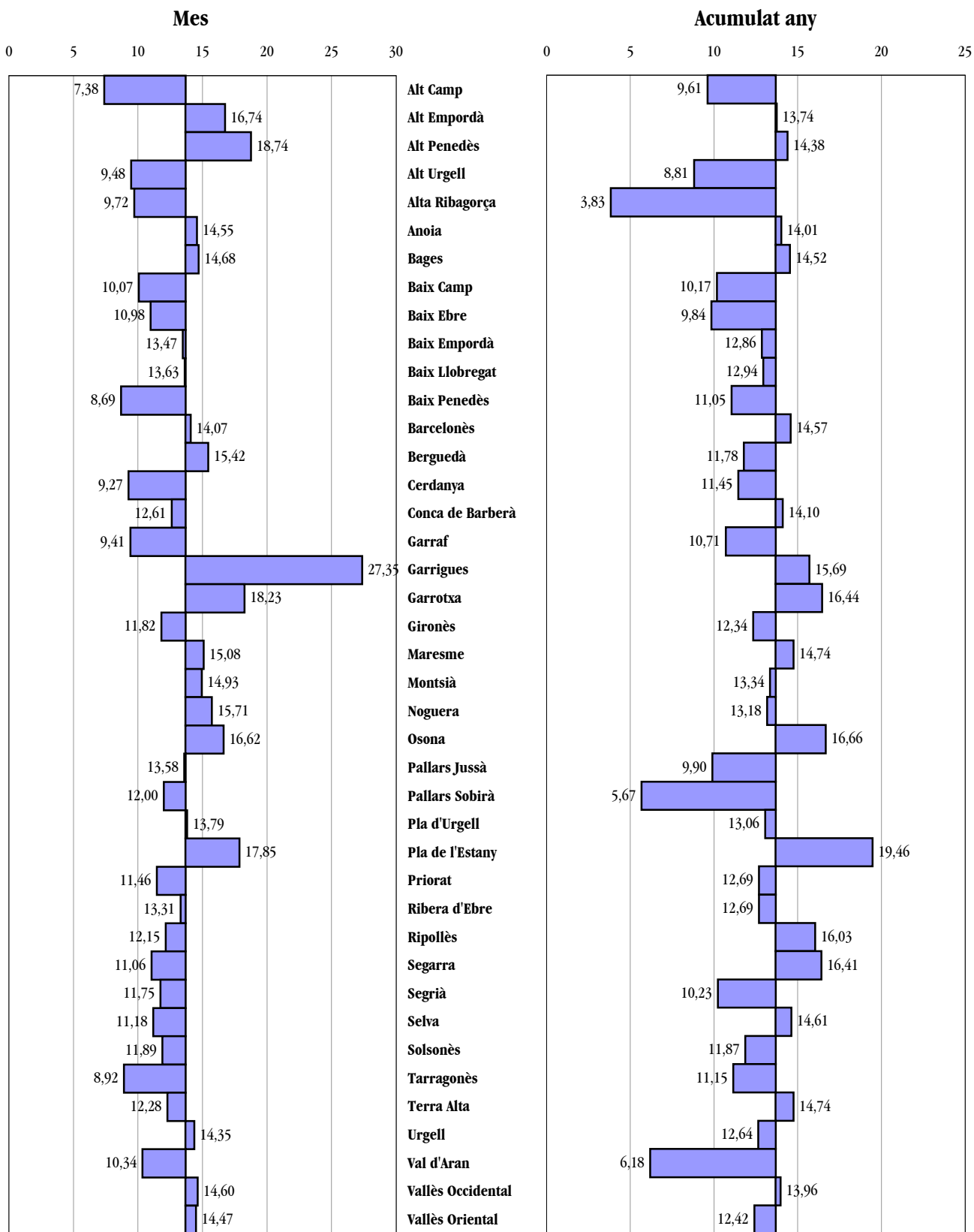

C.1.12. Distribució dels contractes per modalitat, edat, sexe i sector d'activitat econòmica. Acumulat any

Tipus de contracte	Total		Edat del treballador a l'inici del contracte				
	Total	%	<= 19 anys	>19<=24	>=25<30	>=30<45	>=45 anys
Contractació indefinida							
Temps parcial indefinit	54.425	2,71	6.280	13.151	10.043	16.386	8.565
Ordinari temps indefinit	58.813	2,93	1.632	8.571	15.287	27.380	5.943
Indefinit minusvàlids	1.369	0,07	33	146	193	563	434
Foment de la contractació indefinida	41.208	2,05	1.725	7.074	8.905	8.004	15.500
Indefinit minusvàlids en CET	233	0,01	4	39	46	103	41
Indefinit aturats en situació d'exclusió social	1.060	0,05	56	161	232	281	330
Convertits en indefinits	117.507	5,85	7.825	30.564	33.194	38.603	7.321
Total indefinits	274.615	13,68	17.555	59.706	67.900	91.320	38.134
Contractació temporal							
Pràctiques	11.059	0,55	1.245	5.841	3.430	523	20
Temps parcial temporal	406.538	20,25	51.820	118.359	77.200	114.975	44.184
Temporals bonificats minusvàlids	1.101	0,05	43	166	190	471	231
Temporals minusvàlids en CET	1.629	0,08	103	224	254	633	415
Obra o servei	443.088	22,07	40.852	107.365	94.360	146.995	53.516
Eventuals circumstàncies producció	668.786	33,31	79.570	186.066	144.641	201.071	57.438
Interinitat	158.110	7,87	8.823	43.978	38.323	50.151	16.835
Substitució jubilació 64 anys	103	0,01	6	21	20	38	18
Relleu	1.673	0,08	92	553	555	416	57
Formació	12.606	0,63	10.790	1.760	25	26	5
Temporals aturats en situació d'exclusió social	432	0,02	35	38	57	224	78
Inserció	4.800	0,24	262	1.463	1.227	1.214	634
Altres	23.244	1,16	1.878	5.322	5.303	7.929	2.812
Total temporals	1.733.169	86,32	195.519	471.156	365.585	524.666	176.243
Total contractació	2.007.784	100,00	213.074	530.862	433.485	615.986	214.377

Tipus de contracte	Total		Sexe		Sector d'activitat econòmica			
	Total	%	Homes	Dones	Agricultura	Indústria	Construcció	Serveis
Contractació indefinida								
Temps parcial indefinit	54.425	2,71	20.540	33.885	991	3.873	1.175	48.386
Ordinari temps indefinit	58.813	2,93	41.097	17.716	964	11.555	6.251	40.043
Indefinit minusvàlids	1.369	0,07	947	422	16	212	114	1.027
Foment de la contractació indefinida	41.208	2,05	17.258	23.950	275	7.362	3.498	30.073
Indefinit minusvàlids en CET	233	0,01	142	91	5	17	0	211
Indefinit aturats en situació d'exclusió social	1.060	0,05	298	762	0	143	50	867
Convertits en indefinits	117.507	5,85	66.232	51.275	1.092	29.362	10.365	76.688
Total indefinits	274.615	13,68	146.514	128.101	3.343	52.524	21.453	197.295
Contractació temporal								
Pràctiques	11.059	0,55	4.781	6.278	35	1.786	729	8.509
Temps parcial temporal	406.538	20,25	140.382	266.156	1.322	19.656	9.425	376.135
Temporals bonificats minusvàlids	1.101	0,05	767	334	12	228	88	773
Temporals minusvàlids en CET	1.629	0,08	955	674	50	180	2	1.397
Obra o servei	443.088	22,07	311.637	131.451	15.376	27.960	143.025	256.727
Eventuals circumstàncies producció	668.786	33,31	376.845	291.941	7.531	109.443	49.623	502.189
Interinitat	158.110	7,87	47.798	110.312	79	7.575	547	149.909
Substitució jubilació 64 anys	103	0,01	76	27	0	39	7	57
Relleu	1.673	0,08	1.211	462	8	1.302	11	352
Formació L 63/97	12.606	0,63	8.869	3.737	72	2.424	2.515	7.595
Temporals aturats en situació d'exclusió social	432	0,02	301	131	0	19	31	382
Inserció	4.800	0,24	2.431	2.369	126	3	127	4.544
Altres	23.244	1,16	12.069	11.175	318	1.300	1.091	20.535
Total temporals	1.733.169	86,32	908.122	825.047	24.929	171.915	207.221	1.329.104
Total contractació	2.007.784	100,00	1.054.636	953.148	28.272	224.439	228.674	1.526.399

C.1.13. Distribució dels contractes convertits en indefinits segons contracte d'origen, edat, sexe i sector d'activitat econòmica. Acumulat any

Tipus de contracte	Total		Edat del treballador a l'inici del contracte o de la conversió				
	Total	%	<= 19 anys	>19<=24	>=25<30	>=30<45	>=45 anys
Conversió en indefinits							
Obra o servei	11.743	9,99	273	2.561	3.395	4.462	1.052
Eventuals	74.076	63,04	4.194	18.394	21.831	25.614	4.043
Interinitat	1.411	1,20	27	305	412	547	120
Llançament nova activitat	0	0,00	0	0	0	0	0
Substitució jubilació 64 anys	89	0,08	5	20	20	32	12
Minusvàlids en CET	51	0,04	1	9	14	17	10
Temporals	19	0,02	1	2	5	6	5
Temporals minusvàlids	215	0,18	0	23	40	107	45
Temps parcial	21.949	18,68	2.329	5.921	4.383	7.300	2.016
Relleu	136	0,12	5	27	61	39	4
Pràctiques a temps complet	5.097	4,34	87	2.028	2.642	334	6
Pràctiques a temps parcial	874	0,74	35	400	359	79	1
Aprenentatge	0	0,00	0	0	0	0	0
Formació (anterior a la L 63/97)	0	0,00	0	0	0	0	0
Formació	1.745	1,49	863	858	6	17	1
Aturats en situació d'exclusió social	13	0,01	1	2	1	9	0
Altres contractes	89	0,08	4	14	25	40	6
Total	117.507	100,00	7.825	30.564	33.194	38.603	7.321

Tipus de contracte	Total		Sexe		Sector d'activitat econòmica			
	Total	%	Homes	Dones	Agricultura	Indústria	Construcció	Serveis
Conversió en indefinits								
Obra o servei	11.743	9,99	8.243	3.500	173	3.282	2.891	5.397
Eventuals	74.076	63,04	45.335	28.741	761	21.517	5.943	45.855
Interinitat	1.411	1,20	616	795	1	338	22	1.050
Llançament nova activitat	0	0,00	0	0	0	0	0	0
Substitució jubilació 64 anys	89	0,08	75	14	2	42	6	39
Minusvàlids en CET	51	0,04	31	20	3	4	0	44
Temporals	19	0,02	16	3	0	6	2	11
Temporals minusvàlids	215	0,18	154	61	4	56	10	145
Temps parcial	21.949	18,68	7.414	14.535	121	2.156	824	18.848
Relleu	136	0,12	82	54	0	92	2	42
Pràctiques a temps complet	5.097	4,34	2.661	2.436	16	1.206	285	3.590
Pràctiques a temps parcial	874	0,74	300	574	3	95	28	748
Aprenentatge	0	0,00	0	0	0	0	0	0
Formació (anterior a la L 63/97)	0	0,00	0	0	0	0	0	0
Formació	1.745	1,49	1.245	500	5	553	345	842
Aturats en situació d'exclusió social	13	0,01	9	4	0	6	1	6
Altres contractes	89	0,08	51	38	3	9	6	71
Total	117.507	100,00	66.232	51.275	1.092	29.362	10.365	76.688

C.1.14. Contractes temporals segons la durada del contracte (en mesos). Acumulat any

Tipus de contracte	Total	<=1	>1 a <=3	>3 a <=6	>6 a <=12	>12 a <=18	>18 a <=24	>24	Indeterm.
Pràctiques	11.059	0	0	7.996	2.841	70	152	0	0
Temps parcial temporal	406.538	91.209	96.777	65.422	18.320	478	80	1.713	132.539
Temporals bonificats minusvàlids	1.101	0	0	0	1.061	30	4	6	0
Temporals minusvàlids en CET	1.629	143	165	285	568	14	6	1	447
Obra o servei	443.088	17.569	11.616	9.259	5.229	404	168	317	398.526
Eventuals circumstàncies producció	668.786	236.208	232.544	172.094	27.667	273	0	0	0
Interinitat	158.110	43.897	10.895	5.618	1.009	219	37	24	96.411
Substitució jubilació 64 anys	103	0	0	0	74	5	0	1	23
Relleu	1.673	1	5	7	60	18	45	1.537	0
Formació	12.606	0	0	11.121	1.296	85	84	20	0
Temporals aturats en situació d'exclusió	432	25	101	73	8	0	0	0	225
Inserció	4.800	15	1.471	2.417	335	1	0	0	561
Altres	23.244	1.607	477	5.234	3.882	311	98	73	11.562
Total	1.733.169	390.674	354.051	279.526	62.350	1.908	674	3.692	640.294

CATALUNYA

gener-novembre 2002

C.1.15. Distribució dels contractes per àmbit territorial. Acumulat any

Àmbit territorial	Total	Indefinits (1)	%Total	Temporals	%Total
Barcelona	1.514.634	215.276	14,21	1.299.358	85,79
Girona	166.501	22.862	13,73	143.639	86,27
Lleida	111.372	11.785	10,58	99.587	89,42
Tarragona	215.277	24.692	11,47	190.585	88,53
Catalunya	2.007.784	274.615	13,68	1.733.169	86,32

(1) Inclou els contractes convertits en indefinits

CATALUNYA

gener-novembre 2002

C.1.16. Evolució dels contractes per àmbit territorial. Acumulat any (1)

Àmbit territorial	Total contractes		Variació	
	Any actual	Any anterior	Absoluta	Relativa
Barcelona	1.514.634	1.540.616	-25.982	-1,69
Girona	166.501	185.697	-19.196	-10,34
Lleida	111.372	108.725	2.647	2,43
Tarragona	215.277	199.277	16.000	8,03
Catalunya	2.007.784	2.034.315	-26.531	-1,30

(1) Inclou els contractes convertits en indefinits

C.2.1. Contractes per modalitat

Tipus de contracte	Dades mensuals		Acumulats		Variacions			
	Mes actual	Mes anterior	Any actual	Any anterior	Mes anterior		Acumulat any anterior	
					Absoluta	Relativa	Absoluta	Relativa
Contractació indefinida								
Temps parcial indefinit	3.995	5.985	38.176	35.992	-1.990	-33,25	2.184	6,07
Ordinari temps indefinit	4.281	5.333	48.674	56.971	-1.052	-19,73	-8.297	-14,56
Indefinit minusvàlids	90	116	1.040	1.339	-26	-22,41	-299	-22,33
Foment de la contractació indefinida	3.125	3.841	34.030	45.332	-716	-18,64	-11.302	-24,93
Indefinit minusvàlids en CET	5	11	138	304	-6	-54,55	-166	-54,61
Indefinit aturats en situació d'exclusió social	111	122	1.036	39	-11	-9,02	997	2.556,41
Convertits en indefinits	7.238	10.151	92.182	82.152	-2.913	-28,70	10.030	12,21
Total indefinits	18.845	25.559	215.276	222.129	-6.714	-26,27	-6.853	-3,09
Contractació temporal								
Pràctiques	972	1.411	9.036	9.827	-439	-31,11	-791	-8,05
Temps parcial temporal	32.072	44.909	328.798	296.807	-12.837	-28,58	31.991	10,78
Temporals bonificats minusvàlids	88	89	847	687	-1	-1,12	160	23,29
Temporals minusvàlids en CET	84	109	1.190	1.420	-25	-22,94	-230	-16,20
Obra o servei	26.713	35.141	319.153	344.580	-8.428	-23,98	-25.427	-7,38
Eventuals circumstàncies producció	42.698	54.571	482.019	490.316	-11.873	-21,76	-8.297	-1,69
Interinitat	9.274	13.049	123.716	129.748	-3.775	-28,93	-6.032	-4,65
Substitució jubilació 64 anys	1	3	54	153	-2	-66,67	-99	-64,71
Relleu	175	364	1.520	219	-189	-51,92	1.301	594,06
Formació	812	1.173	9.335	9.271	-361	-30,78	64	0,69
Temporals aturats en situació d'exclusió social	31	57	403	322	-26	-45,61	81	25,16
Inserció	203	716	2.569	..	-513	-71,65	-	-
Altres	745	1.222	20.718	35.137	-477	-39,03	-14.419	-41,04
Total temporals	113.868	152.814	1.299.358	1.318.487	-38.946	-25,49	-19.129	-1,45
Total contractació	132.713	178.373	1.514.634	1.540.616	-45.660	-25,60	-25.982	-1,69

C.2.2. Distribució dels contractes per modalitat, edat, sexe i sector d'activitat econòmica

Tipus de contracte	Total		Edat del treballador a l'inici del contracte				
	Total	%	<= 19 anys	>19<=24	>=25<30	>=30<45	>=45 anys
Contractació indefinida							
Temps parcial indefinit	3.995	3,01	498	1.038	772	1.108	579
Ordinari temps indefinit	4.281	3,23	115	606	1.131	2.011	418
Indefinit minusvàlids	90	0,07	2	5	9	36	38
Foment de la contractació indefinida	3.125	2,35	155	547	679	638	1.106
Indefinit minusvàlids en CET	5	0,00	0	0	1	4	0
Indefinit aturats en situació d'exclusió social	111	0,08	3	20	28	34	26
Convertits en indefinits	7.238	5,45	445	1.931	2.072	2.354	436
Total indefinits	18.845	14,20	1.218	4.147	4.692	6.185	2.603
Contractació temporal							
Pràctiques	972	0,73	113	518	299	41	1
Temps parcial temporal	32.072	24,17	3.618	9.434	6.164	9.359	3.497
Temporals bonificats minusvàlids	88	0,07	5	17	13	37	16
Temporals minusvàlids en CET	84	0,06	5	14	10	32	23
Obra o servei	26.713	20,13	2.005	6.531	5.906	9.086	3.185
Eventuals circumstàncies producció	42.698	32,17	4.007	11.865	9.716	13.393	3.717
Interinitat	9.274	6,99	496	2.648	2.280	2.848	1.002
Substitució jubilació 64 anys	1	0,00	0	0	0	1	0
Relleu	175	0,13	14	62	54	42	3
Formació	812	0,61	689	122	1	0	0
Temporals aturats en situació d'exclusió social	31	0,02	1	4	5	14	7
Inserció	203	0,15	12	51	50	58	32
Altres	745	0,56	29	103	192	314	107
Total temporals	113.868	85,80	10.994	31.369	24.690	35.225	11.590
Total contractació	132.713	100,00	12.212	35.516	29.382	41.410	14.193

Tipus de contracte	Sexe		Sector d'activitat econòmica				Acumulat any	
	Homes	Dones	Agricultura	Indústria	Construcció	Serveis	Total	%
Contractació indefinida								
Temps parcial indefinit	1.457	2.538	15	295	81	3.604	38.176	2,52
Ordinari temps indefinit	2.918	1.363	32	856	512	2.881	48.674	3,21
Indefinit minusvàlids	62	28	2	22	8	58	1.040	0,07
Foment de la contractació indefinida	1.214	1.911	13	554	237	2.321	34.030	2,25
Indefinit minusvàlids en CET	4	1	1	0	0	4	138	0,01
Indefinit aturats en situació d'exclusió social	24	87	0	12	1	98	1.036	0,07
Convertits en indefinits	3.985	3.253	24	1.877	601	4.736	92.182	6,09
Total indefinits	9.664	9.181	87	3.616	1.440	13.702	215.276	14,21
Contractació temporal								
Pràctiques	412	560	2	133	64	773	9.036	0,60
Temps parcial temporal	11.507	20.565	33	1.574	639	29.826	328.798	21,71
Temporals bonificats minusvàlids	60	28	1	25	5	57	847	0,06
Temporals minusvàlids en CET	46	38	0	5	0	79	1.190	0,08
Obra o servei	18.420	8.293	78	1.499	8.342	16.794	319.153	21,07
Eventuals circumstàncies producció	23.611	19.087	157	7.095	2.785	32.661	482.019	31,82
Interinitat	2.694	6.580	1	491	36	8.746	123.716	8,17
Substitució jubilació 64 anys	1	0	0	0	0	1	54	0,00
Relleu	142	33	1	146	0	28	1.520	0,10
Formació	522	290	3	210	143	456	9.335	0,62
Temporals aturats en situació d'exclusió social	27	4	0	2	2	27	403	0,03
Inserció	77	126	1	0	0	202	2.569	0,17
Altres	458	287	29	49	51	616	20.718	1,37
Total temporals	57.977	55.891	306	11.229	12.067	90.266	1.299.358	85,79
Total contractació	67.641	65.072	393	14.845	13.507	103.968	1.514.634	100,00

C.2.3. Contractes temporals segons durada del contracte (en mesos)

Tipus de contracte	Total	<=1	>1 a <=3	>3 a <=6	>6 a <=12	>12 a <=18	>18 a <=24	>24	Indeterm.
Pràctiques	972	0	0	695	263	5	9	0	0
Temps parcial temporal	32.072	6.590	7.321	4.820	2.052	80	2	275	10.932
Temporals bonificats minusvàlids	88	0	0	0	85	2	1	0	0
Temporals minusvàlids en CET	84	4	3	7	19	0	0	0	51
Obra o servei	26.713	1.234	909	568	256	50	9	28	23.659
Eventuals circumstàncies producció	42.698	16.982	14.094	10.184	1.401	37	0	0	0
Interinitat	9.274	3.084	519	318	45	31	3	2	5.272
Substitució jubilació 64 anys	1	0	0	0	1	0	0	0	0
Relleu	175	0	0	0	5	3	3	164	0
Formació	812	0	0	687	115	2	8	0	0
Temporals aturats en situació d'exclusió social	31	3	6	9	0	0	0	0	13
Inserció	203	0	85	91	4	0	0	0	23
Altres	745	21	33	302	206	10	2	2	169
Total	113.868	27.918	22.970	17.681	4.452	220	37	471	40.119

C.3.1. Contractes per modalitat

Tipus de contracte	Dades mensuals		Acumulats		Variacions			
	Mes actual	Mes anterior	Any actual	Any anterior	Mes anterior		Acumulat any anterior	
					Absoluta	Relativa	Absoluta	Relativa
Contractació indefinida								
Temps parcial indefinit	293	408	6.117	6.007	-115	-28,19	110	1,83
Ordinari temps indefinit	356	357	3.999	4.669	-1	-0,28	-670	-14,35
Indefinit minusvàlids	6	6	88	137	0	0,00	-49	-35,77
Foment de la contractació indefinida	241	261	2.628	3.884	-20	-7,66	-1.256	-32,34
Indefinit minusvàlids en CET	3	0	26	63	3	-	-37	-58,73
Indefinit aturats en situació d'exclusió social	4	1	14	6	3	300,00	8	133,33
Convertits en indefinits	710	906	9.990	9.398	-196	-21,63	592	6,30
Total indefinits	1.613	1.939	22.862	24.164	-326	-16,81	-1.302	-5,39
Contractació temporal								
Pràctiques	58	75	510	630	-17	-22,67	-120	-19,05
Temps parcial temporal	1.899	2.869	26.788	29.769	-970	-33,81	-2.981	-10,01
Temporals bonificats minusvàlids	11	8	101	80	3	37,50	21	26,25
Temporals minusvàlids en CET	3	5	125	201	-2	-40,00	-76	-37,81
Obra o servei	2.548	2.611	28.655	34.902	-63	-2,41	-6.247	-17,90
Eventuals circumstàncies producció	4.919	6.234	75.504	81.474	-1.315	-21,09	-5.970	-7,33
Interinitat	733	1.163	8.450	10.210	-430	-36,97	-1.760	-17,24
Substitució jubilació 64 anys	1	1	26	71	0	0,00	-45	-63,38
Relleu	2	5	44	21	-3	-60,00	23	109,52
Formació	96	192	1.377	1.094	-96	-50,00	283	25,87
Temporals aturats en situació d'exclusió social	1	0	20	13	1	-	7	53,85
Inserció	34	158	692	..	-124	-78,48	-	-
Altres	11	13	1.347	3.068	-2	-15,38	-1.721	-56,10
Total temporals	10.316	13.334	143.639	161.533	-3.018	-22,63	-17.894	-11,08
Total contractació	11.929	15.273	166.501	185.697	-3.344	-21,89	-19.196	-10,34

C.3.2. Distribució dels contractes per modalitat, edat, sexe i sector d'activitat econòmica

Tipus de contracte	Total		Edat del treballador a l'inici del contracte				
	Total	%	<=19 anys	>19<=24	>=25<30	>=30<45	>=45 anys
Contractació indefinida							
Temps parcial indefinit	293	2,46	27	54	59	94	59
Ordinari temps indefinit	356	2,98	13	57	86	155	45
Indefinit minusvàlids	6	0,05	0	1	3	1	1
Foment de la contractació indefinida	241	2,02	12	36	32	49	112
Indefinit minusvàlids en CET	3	0,03	0	0	0	2	1
Indefinit aturats en situació d'exclusió social	4	0,03	0	0	0	2	2
Convertits en indefinits	710	5,95	48	169	177	259	57
Total indefinits	1.613	13,52	100	317	357	562	277
Contractació temporal							
Pràctiques	58	0,49	8	28	16	5	1
Temps parcial temporal	1.899	15,92	255	459	353	600	232
Temporals bonificats minusvàlids	11	0,09	0	1	0	9	1
Temporals minusvàlids en CET	3	0,03	0	0	1	2	0
Obra o servei	2.548	21,36	225	509	521	956	337
Eventuals circumstàncies producció	4.919	41,24	530	1.270	1.004	1.623	492
Interinitat	733	6,14	40	175	162	269	87
Substitució jubilació 64 anys	1	0,01	0	0	0	1	0
Relleu	2	0,02	0	1	0	1	0
Formació	96	0,80	86	10	0	0	0
Temporals aturats en situació d'exclusió social	1	0,01	0	1	0	0	0
Inserció	34	0,29	1	5	10	14	4
Altres	11	0,09	2	0	1	7	1
Total temporals	10.316	86,48	1.147	2.459	2.068	3.487	1.155
Total contractació	11.929	100,00	1.247	2.776	2.425	4.049	1.432

Tipus de contracte	Sexe		Sector d'activitat econòmica				Acumulat any	
	Homes	Dones	Agricultura	Indústria	Construcció	Serveis	Total	%
Contractació indefinida								
Temps parcial indefinit	83	210	9	26	4	254	6.117	3,67
Ordinari temps indefinit	256	100	6	57	71	222	3.999	2,40
Indefinit minusvàlids	5	1	1	1	0	4	88	0,05
Foment de la contractació indefinida	90	151	4	45	25	167	2.628	1,58
Indefinit minusvàlids en CET	0	3	0	0	0	3	26	0,02
Indefinit aturats en situació d'exclusió social	3	1	0	1	0	3	14	0,01
Convertits en indefinits	405	305	14	175	78	443	9.990	6,00
Total indefinits	842	771	34	305	178	1.096	22.862	13,73
Contractació temporal								
Pràctiques	20	38	0	8	1	49	510	0,31
Temps parcial temporal	583	1.316	7	77	69	1.746	26.788	16,09
Temporals bonificats minusvàlids	8	3	0	2	1	8	101	0,06
Temporals minusvàlids en CET	2	1	0	1	0	2	125	0,08
Obra o servei	1.921	627	304	129	978	1.137	28.655	17,21
Eventuals circumstàncies producció	2.804	2.115	66	783	643	3.427	75.504	45,35
Interinitat	260	473	1	43	2	687	8.450	5,08
Substitució jubilació 64 anys	1	0	0	1	0	0	26	0,02
Relleu	0	2	0	0	0	2	44	0,03
Formació	76	20	0	11	24	61	1.377	0,83
Temporals aturats en situació d'exclusió social	1	0	0	1	0	0	20	0,01
Inserció	22	12	0	0	0	34	692	0,42
Altres	8	3	0	2	3	6	1.347	0,81
Total temporals	5.706	4.610	378	1.058	1.721	7.159	143.639	86,27
Total contractació	6.548	5.381	412	1.363	1.899	8.255	166.501	100,00

C.3.3. Contractes temporals segons durada del contracte (en mesos)

Tipus de contracte	Total	<=1	>1 a <=3	>3 a <=6	>6 a <=12	>12 a <=18	>18 a <=24	>24	Indeterm.
Pràctiques	58	0	0	36	20	1	1	0	0
Temps parcial temporal	1.899	375	573	319	95	4	0	0	533
Temporals bonificats minusvàlids	11	0	0	0	11	0	0	0	0
Temporals minusvàlids en CET	3	0	0	3	0	0	0	0	0
Obra o servei	2.548	52	37	35	21	1	0	0	2.402
Eventuals circumstàncies producció	4.919	1.473	1.862	1.387	188	9	0	0	0
Interinitat	733	241	69	26	8	0	0	0	389
Substitució jubilació 64 anys	1	0	0	0	1	0	0	0	0
Relleu	2	0	0	0	0	0	0	2	0
Formació	96	0	0	77	14	0	4	1	0
Temporals aturats en situació d'exclusió social	1	0	0	1	0	0	0	0	0
Inserció	34	0	3	30	0	0	0	0	1
Altres	11	1	0	5	2	0	0	0	3
Total	10.316	2.142	2.544	1.919	360	15	5	3	3.328

C.4.1. Contractes per modalitat

Tipus de contracte	Dades mensuals		Acumulats		Variacions			
	Mes actual	Mes anterior	Any actual	Any anterior	Mes anterior		Acumulat any anterior	
					Absoluta	Relativa	Absoluta	Relativa
Contractació indefinida								
Temps parcial indefinit	193	396	1.924	1.857	-203	-51,26	67	3,61
Ordinari temps indefinit	256	320	2.397	2.308	-64	-20,00	89	3,86
Indefinit minusvàlids	7	10	97	119	-3	-30,00	-22	-18,49
Foment de la contractació indefinida	154	205	1.453	2.115	-51	-24,88	-662	-31,30
Indefinit minusvàlids en CET	8	9	35	10	-1	-11,11	25	250,00
Indefinit aturats en situació d'exclusió social	0	0	0	3	0	-	-3	-100,00
Convertits en indefinits	571	790	5.879	5.179	-219	-27,72	700	13,52
Total indefinits	1.189	1.730	11.785	11.591	-541	-31,27	194	1,67
Contractació temporal								
Pràctiques	51	65	505	593	-14	-21,54	-88	-14,84
Temps parcial temporal	1.738	2.846	16.684	15.812	-1.108	-38,93	872	5,51
Temporals bonificats minusvàlids	6	7	55	53	-1	-14,29	2	3,77
Temporals minusvàlids en CET	15	26	81	67	-11	-42,31	14	20,90
Obra o servei	2.434	3.855	34.352	33.882	-1.421	-36,86	470	1,39
Eventuals circumstàncies producció	3.102	4.858	37.373	36.014	-1.756	-36,15	1.359	3,77
Interinitat	727	889	8.909	9.333	-162	-18,22	-424	-4,54
Substitució jubilació 64 anys	2	1	11	16	1	100,00	-5	-31,25
Relleu	1	3	14	20	-2	-66,67	-6	-30,00
Formació	49	67	588	918	-18	-26,87	-330	-35,95
Temporals aturats en situació d'exclusió social	1	0	4	12	1	-	-8	-66,67
Inserció	19	170	748	..	-151	-88,82	-	-
Altres	16	26	263	414	-10	-38,46	-151	-36,47
Total temporals	8.161	12.813	99.587	97.134	-4.652	-36,31	2.453	2,53
Total contractació	9.350	14.543	111.372	108.725	-5.193	-35,71	2.647	2,43

C.4.2. Distribució dels contractes per modalitat, edat, sexe i sector d'activitat econòmica

Tipus de contracte	Total		Edat del treballador a l'inici del contracte				
	Total	%	<=19 anys	>19<=24	>=25<30	>=30<45	>=45 anys
Contractació indefinida							
Temps parcial indefinit	193	2,06	15	34	32	69	43
Ordinari temps indefinit	256	2,74	10	47	70	97	32
Indefinit minusvàlids	7	0,07	0	0	0	5	2
Foment de la contractació indefinida	154	1,65	4	17	13	30	90
Indefinit minusvàlids en CET	8	0,09	0	1	3	3	1
Indefinit aturats en situació d'exclusió social	0	0,00	0	0	0	0	0
Convertits en indefinits	571	6,11	31	135	150	216	39
Total indefinits	1.189	12,72	60	234	268	420	207
Contractació temporal							
Pràctiques	51	0,55	3	32	13	3	0
Temps parcial temporal	1.738	18,59	139	466	359	604	170
Temporals bonificats minusvàlids	6	0,06	0	0	1	3	2
Temporals minusvàlids en CET	15	0,16	4	6	2	2	1
Obra o servei	2.434	26,03	150	427	527	951	379
Eventuals circumstàncies producció	3.102	33,18	256	734	656	1.157	299
Interinitat	727	7,78	18	187	173	256	93
Substitució jubilació 64 anys	2	0,02	0	0	0	2	0
Relleu	1	0,01	0	0	0	1	0
Formació	49	0,52	45	4	0	0	0
Temporals aturats en situació d'exclusió social	1	0,01	0	0	0	1	0
Inserció	19	0,20	0	3	8	5	3
Altres	16	0,17	2	1	3	8	2
Total temporals	8.161	87,28	617	1.860	1.742	2.993	949
Total contractació	9.350	100,00	677	2.094	2.010	3.413	1.156

Tipus de contracte	Sexe		Sector d'activitat econòmica				Acumulat any	
	Homes	Dones	Agricultura	Indústria	Construcció	Serveis	Total	%
Contractació indefinida								
Temps parcial indefinit	51	142	2	43	4	144	1.924	1,73
Ordinari temps indefinit	184	72	16	57	38	145	2.397	2,15
Indefinit minusvàlids	4	3	0	1	0	6	97	0,09
Foment de la contractació indefinida	67	87	3	28	23	100	1.453	1,30
Indefinit minusvàlids en CET	3	5	0	0	0	8	35	0,03
Indefinit aturats en situació d'exclusió social	0	0	0	0	0	0	0	0,00
Convertits en indefinits	334	237	27	146	63	335	5.879	5,28
Total indefinits	643	546	48	275	128	738	11.785	10,58
Contractació temporal								
Pràctiques	23	28	0	11	5	35	505	0,45
Temps parcial temporal	565	1.173	38	117	66	1.517	16.684	14,98
Temporals bonificats minusvàlids	5	1	0	3	1	2	55	0,05
Temporals minusvàlids en CET	8	7	10	0	0	5	81	0,07
Obra o servei	1.940	494	405	178	1.189	662	34.352	30,84
Eventuals circumstàncies producció	1.975	1.127	136	702	350	1.914	37.373	33,56
Interinitat	208	519	1	73	0	653	8.909	8,00
Substitució jubilació 64 anys	1	1	0	1	0	1	11	0,01
Relleu	0	1	1	0	0	0	14	0,01
Formació	40	9	3	12	16	18	588	0,53
Temporals aturats en situació d'exclusió social	1	0	0	0	1	0	4	0,00
Inserció	10	9	0	1	0	18	748	0,67
Altres	8	8	1	1	1	13	263	0,24
Total temporals	4.784	3.377	595	1.099	1.629	4.838	99.587	89,42
Total contractació	5.427	3.923	643	1.374	1.757	5.576	111.372	100,00

C.4.3. Contractes temporals segons durada del contracte (en mesos)

Tipus de contracte	Total	<=1	>1 a <=3	>3 a <=6	>6 a <=12	>12 a <=18	>18 a <=24	>24	Indeterm.
Pràctiques	51	0	0	39	11	0	1	0	0
Temps parcial temporal	1.738	201	486	291	108	0	0	0	652
Temporals bonificats minusvàlids	6	0	0	0	5	1	0	0	0
Temporals minusvàlids en CET	15	0	0	14	0	0	0	0	1
Obra o servei	2.434	6	28	26	11	0	0	1	2.362
Eventuals circumstàncies producció	3.102	784	1.186	950	182	0	0	0	0
Interinitat	727	126	26	12	2	2	0	0	559
Substitució jubilació 64 anys	2	0	0	0	2	0	0	0	0
Relleu	1	0	0	0	0	0	0	1	0
Formació	49	0	0	42	7	0	0	0	0
Temporals aturats en situació d'exclusió social	1	0	1	0	0	0	0	0	0
Inserció	19	0	6	12	0	0	0	0	1
Altres	16	0	1	3	2	0	0	0	10
Total	8.161	1.117	1.734	1.389	330	3	1	2	3.585

C.5.1. Contractes per modalitat

Tipus de contracte	Dades mensuals		Acumulats		Variacions			
	Mes actual	Mes anterior	Any actual	Any anterior	Mes anterior		Acumulat any anterior	
					Absoluta	Relativa	Absoluta	Relativa
Contractació indefinida								
Temps parcial indefinit	604	843	8.208	7.001	-239	-28,35	1.207	17,24
Ordinari temps indefinit	341	435	3.743	4.132	-94	-21,61	-389	-9,41
Indefinit minusvàlids	18	10	144	154	8	80,00	-10	-6,49
Foment de la contractació indefinida	307	399	3.097	3.656	-92	-23,06	-559	-15,29
Indefinit minusvàlids en CET	4	2	34	34	2	100,00	0	0,00
Indefinit aturats en situació d'exclusió social	0	0	10	2	0	-	8	400,00
Convertits en indefinits	814	1.143	9.456	7.179	-329	-28,78	2.277	31,72
Total indefinits	2.088	2.832	24.692	22.158	-744	-26,27	2.534	11,44
Contractació temporal								
Pràctiques	112	122	1.008	1.046	-10	-8,20	-38	-3,63
Temps parcial temporal	3.612	4.413	34.268	31.528	-801	-18,15	2.740	8,69
Temporals bonificats minusvàlids	15	20	98	70	-5	-25,00	28	40,00
Temporals minusvàlids en CET	12	31	233	247	-19	-61,29	-14	-5,67
Obra o servei	5.827	7.250	60.928	58.057	-1.423	-19,63	2.871	4,95
Eventuals circumstàncies producció	5.869	7.959	73.890	67.299	-2.090	-26,26	6.591	9,79
Interinitat	1.665	1.871	17.035	15.721	-206	-11,01	1.314	8,36
Substitució jubilació 64 anys	1	2	12	37	-1	-50,00	-25	-67,57
Relleu	13	14	95	43	-1	-7,14	52	120,93
Formació	108	132	1.306	1.399	-24	-18,18	-93	-6,65
Temporals aturats en situació d'exclusió social	1	0	5	13	1	-	-8	-61,54
Inserció	52	273	791	..	-221	-80,95	-	-
Altres	93	99	916	1.659	-6	-6,06	-743	-44,79
Total temporals	17.380	22.186	190.585	177.119	-4.806	-21,66	13.466	7,60
Total contractació	19.468	25.018	215.277	199.277	-5.550	-22,18	16.000	8,03

C.5.2. Distribució dels contractes per modalitat, edat, sexe i sector d'activitat econòmica

Tipus de contracte	Total		Edat del treballador a l'inici del contracte				
	Total	%	<=19 anys	>19<=24	>=25<30	>=30<45	>=45 anys
Contractació indefinida							
Temps parcial indefinit	604	3,10	55	137	116	200	96
Ordinari temps indefinit	341	1,75	9	63	83	146	40
Indefinit minusvàlids	18	0,09	0	5	2	3	8
Foment de la contractació indefinida	307	1,58	16	45	56	52	138
Indefinit minusvàlids en CET	4	0,02	0	0	2	2	0
Indefinit aturats en situació d'exclusió social	0	0,00	0	0	0	0	0
Convertits en indefinits	814	4,18	43	195	204	315	57
Total indefinits	2.088	10,73	123	445	463	718	339
Contractació temporal							
Pràctiques	112	0,58	13	65	25	9	0
Temps parcial temporal	3.612	18,55	503	982	701	1.036	390
Temporals bonificats minusvàlids	15	0,08	0	4	1	9	1
Temporals minusvàlids en CET	12	0,06	1	1	2	6	2
Obra o servei	5.827	29,93	406	1.163	1.239	2.142	877
Eventuals circumstàncies producció	5.869	30,15	548	1.435	1.286	1.999	601
Interinitat	1.665	8,55	71	374	397	632	191
Substitució jubilació 64 anys	1	0,01	0	0	0	0	1
Relleu	13	0,07	1	4	4	4	0
Formació	108	0,55	93	15	0	0	0
Temporals aturats en situació d'exclusió social	1	0,01	0	1	0	0	0
Inserció	52	0,27	5	6	4	10	27
Altres	93	0,48	0	12	33	40	8
Total temporals	17.380	89,27	1.641	4.062	3.692	5.887	2.098
Total contractació	19.468	100,00	1.764	4.507	4.155	6.605	2.437

Tipus de contracte	Sexe		Sector d'activitat econòmica				Acumulat any	
	Homes	Dones	Agricultura	Indústria	Construcció	Serveis	Total	%
Contractació indefinida								
Temps parcial indefinit	212	392	90	21	23	470	8.208	3,81
Ordinari temps indefinit	233	108	33	45	56	207	3.743	1,74
Indefinit minusvàlids	16	2	0	6	3	9	144	0,07
Foment de la contractació indefinida	122	185	12	41	45	209	3.097	1,44
Indefinit minusvàlids en CET	4	0	0	0	0	4	34	0,02
Indefinit aturats en situació d'exclusió social	0	0	0	0	0	0	10	0,00
Convertits en indefinits	492	322	24	147	129	514	9.456	4,39
Total indefinits	1.079	1.009	159	260	256	1.413	24.692	11,47
Contractació temporal								
Pràctiques	42	70	1	17	4	90	1.008	0,47
Temps parcial temporal	1.264	2.348	166	121	158	3.167	34.268	15,92
Temporals bonificats minusvàlids	9	6	0	3	2	10	98	0,05
Temporals minusvàlids en CET	10	2	0	9	0	3	233	0,11
Obra o servei	4.666	1.161	899	481	2.690	1.757	60.928	28,30
Eventuals circumstàncies producció	3.298	2.571	211	753	781	4.124	73.890	34,32
Interinitat	541	1.124	1	40	13	1.611	17.035	7,91
Substitució jubilació 64 anys	0	1	0	0	0	1	12	0,01
Relleu	9	4	0	4	3	6	95	0,04
Formació	72	36	0	19	37	52	1.306	0,61
Temporals aturats en situació d'exclusió social	1	0	0	0	1	0	5	0,00
Inserció	38	14	0	0	17	35	791	0,37
Altres	57	36	0	2	7	84	916	0,43
Total temporals	10.007	7.373	1.278	1.449	3.713	10.940	190.585	88,53
Total contractació	11.086	8.382	1.437	1.709	3.969	12.353	215.277	100,00

C.5.3. Contractes temporals segons durada del contracte (en mesos)

Tipus de contracte	Total	<=1	>1 a <=3	>3 a <=6	>6 a <=12	>12 a <=18	>18 a <=24	>24	Indeterm.
Pràctiques	112	0	0	82	28	1	1	0	0
Temps parcial temporal	3.612	571	797	439	274	6	0	11	1.514
Temporals bonificats minusvàlids	15	0	0	0	15	0	0	0	0
Temporals minusvàlids en CET	12	1	0	0	9	0	0	0	2
Obra o servei	5.827	72	54	27	37	3	0	0	5.634
Eventuals circumstàncies producció	5.869	2.032	2.201	1.382	250	4	0	0	0
Interinitat	1.665	439	57	30	12	2	0	0	1.125
Substitució jubilació 64 anys	1	0	0	0	1	0	0	0	0
Relleu	13	0	0	0	1	0	0	12	0
Formació	108	0	0	98	9	1	0	0	0
Temporals aturats en situació d'exclusió social	1	0	0	0	0	0	0	0	1
Inserció	52	0	3	48	0	0	0	0	1
Altres	93	25	42	20	2	0	0	0	4
Total	17.380	3.140	3.154	2.126	638	17	1	23	8.281

C.6.1. Contractes per modalitat

Tipus de contracte	Dades mensuals		Acumulats		Variacions			
	Mes actual	Mes anterior	Any actual	Any anterior	Mes anterior		Acumulat any anterior	
					Absoluta	Relativa	Absoluta	Relativa
Contractació indefinida								
Temps parcial indefinit	435	775	7.504	6.378	-340	-43,87	1.126	17,65
Ordinari temps indefinit	266	366	3.193	3.583	-100	-27,32	-390	-10,88
Indefinit minusvàlids	15	9	127	144	6	66,67	-17	-11,81
Foment de la contractació indefinida	234	345	2.684	3.038	-111	-32,17	-354	-11,65
Indefinit minusvàlids en CET	0	2	27	32	-2	-100,00	-5	-15,63
Indefinit aturats en situació d'exclusió social	0	0	8	2	0	-	6	300,00
Convertits en indefinits	598	969	7.881	5.885	-371	-38,29	1.996	33,92
Total indefinits	1.548	2.466	21.424	19.062	-918	-37,23	2.362	12,39
Contractació temporal								
Pràctiques	85	100	864	891	-15	-15,00	-27	-3,03
Temps parcial temporal	2.759	3.812	29.295	26.369	-1.053	-27,62	2.926	11,10
Temporals bonificats minusvàlids	10	16	82	59	-6	-37,50	23	38,98
Temporals minusvàlids en CET	11	26	187	163	-15	-57,69	24	14,72
Obra o servei	3.939	6.236	51.232	48.685	-2.297	-36,83	2.547	5,23
Eventuals circumstàncies producció	4.713	6.903	65.313	58.677	-2.190	-31,73	6.636	11,31
Interinitat	1.177	1.516	13.826	12.695	-339	-22,36	1.131	8,91
Substitució jubilació 64 anys	0	1	9	22	-1	-100,00	-13	-59,09
Relleu	7	12	69	33	-5	-41,67	36	109,09
Formació	54	65	857	753	-11	-16,92	104	13,81
Temporals aturats en situació d'exclusió social	1	0	5	9	1	-	-4	-44,44
Inserció	15	215	619	..	-200	-93,02	-	-
Altres	83	94	804	1.368	-11	-11,70	-564	-41,23
Total temporals	12.854	18.996	163.162	149.724	-6.142	-32,33	13.438	8,98
Total contractació	14.402	21.462	184.586	168.786	-7.060	-32,90	15.800	9,36

C.6.2. Distribució dels contractes per modalitat, edat, sexe i sector d'activitat econòmica

Tipus de contracte	Total		Edat del treballador a l'inici del contracte				
	Total	%	<=19 anys	>19<=24	>=25<30	>=30<45	>=45 anys
Contractació indefinida							
Temps parcial indefinit	435	3,02	43	96	91	145	60
Ordinari temps indefinit	266	1,85	8	47	64	119	28
Indefinit minusvàlids	15	0,10	0	4	2	2	7
Foment de la contractació indefinida	234	1,62	12	33	44	46	99
Indefinit minusvàlids en CET	0	0,00	0	0	0	0	0
Indefinit aturats en situació d'exclusió social	0	0,00	0	0	0	0	0
Convertits en indefinits	598	4,15	33	142	148	229	46
Total indefinits	1.548	10,75	96	322	349	541	240
Contractació temporal							
Pràctiques	85	0,59	11	44	21	9	0
Temps parcial temporal	2.759	19,16	415	807	531	737	269
Temporals bonificats minusvàlids	10	0,07	0	0	1	9	0
Temporals minusvàlids en CET	11	0,08	1	1	2	6	1
Obra o servei	3.939	27,35	298	801	862	1.441	537
Eventuals circumstàncies producció	4.713	32,72	442	1.137	1.054	1.584	496
Interinitat	1.177	8,17	43	223	288	471	152
Substitució jubilació 64 anys	0	0,00	0	0	0	0	0
Relleu	7	0,05	1	2	2	2	0
Formació	54	0,37	49	5	0	0	0
Temporals aturats en situació d'exclusió social	1	0,01	0	1	0	0	0
Inserció	15	0,10	4	3	2	2	4
Altres	83	0,58	0	11	31	36	5
Total temporals	12.854	89,25	1.264	3.035	2.794	4.297	1.464
Total contractació	14.402	100,00	1.360	3.357	3.143	4.838	1.704

Tipus de contracte	Sexe		Sector d'activitat econòmica				Acumulat any	
	Homes	Dones	Agricultura	Indústria	Construcció	Serveis	Total	%
Contractació indefinida								
Temps parcial indefinit	166	269	65	16	22	332	7.504	4,07
Ordinari temps indefinit	173	93	13	30	46	177	3.193	1,73
Indefinit minusvàlids	13	2	0	6	2	7	127	0,07
Foment de la contractació indefinida	83	151	3	21	34	176	2.684	1,45
Indefinit minusvàlids en CET	0	0	0	0	0	0	27	0,01
Indefinit aturats en situació d'exclusió social	0	0	0	0	0	0	8	0,00
Convertits en indefinits	367	231	14	93	96	395	7.881	4,27
Total indefinits	802	746	95	166	200	1.087	21.424	11,61
Contractació temporal								
Pràctiques	33	52	0	14	4	67	864	0,47
Temps parcial temporal	973	1.786	20	70	108	2.561	29.295	15,87
Temporals bonificats minusvàlids	6	4	0	3	1	6	82	0,04
Temporals minusvàlids en CET	9	2	0	9	0	2	187	0,10
Obra o servei	3.183	756	173	345	1.990	1.431	51.232	27,76
Eventuals circumstàncies producció	2.578	2.135	120	459	592	3.542	65.313	35,38
Interinitat	361	816	1	33	11	1.132	13.826	7,49
Substitució jubilació 64 anys	0	0	0	0	0	0	9	0,00
Relleu	5	2	0	1	2	4	69	0,04
Formació	39	15	0	6	17	31	857	0,46
Temporals aturats en situació d'exclusió social	1	0	0	0	1	0	5	0,00
Inserció	9	6	0	0	3	12	619	0,34
Altres	51	32	0	2	2	79	804	0,44
Total temporals	7.248	5.606	314	942	2.731	8.867	163.162	88,39
Total contractació	8.050	6.352	409	1.108	2.931	9.954	184.586	100,00

C.6.3. Contractes temporals segons durada del contracte (en mesos)

Tipus de contracte	Total	<=1	>1 a <=3	>3 a <=6	>6 a <=12	>12 a <=18	>18 a <=24	>24	Indeterm.
Pràctiques	85	0	0	66	18	0	1	0	0
Temps parcial temporal	2.759	463	650	308	163	6	0	7	1.162
Temporals bonificats minusvàlids	10	0	0	0	10	0	0	0	0
Temporals minusvàlids en CET	11	1	0	0	8	0	0	0	2
Obra o servei	3.939	67	45	15	13	3	0	0	3.796
Eventuals circumstàncies producció	4.713	1.817	1.718	970	204	4	0	0	0
Interinitat	1.177	130	30	22	4	2	0	0	989
Substitució jubilació 64 anys	0	0	0	0	0	0	0	0	0
Relleu	7	0	0	0	1	0	0	6	0
Formació	54	0	0	49	4	1	0	0	0
Temporals aturats en situació d'exclusió social	1	0	0	0	0	0	0	0	1
Inserció	15	0	3	11	0	0	0	0	1
Altres	83	24	42	12	2	0	0	0	3
Total	12.854	2.502	2.488	1.453	427	16	1	13	5.954

C.7.1. Contractes per modalitat

Tipus de contracte	Dades mensuals		Acumulats		Variacions				
	Mes actual	Mes anterior	Any actual	Any anterior	Mes anterior		Acumulat any anterior		
					Absoluta	Relativa	Absoluta	Relativa	
Contractació indefinida									
Temps parcial indefinit	169	68	704	623	101	148,53	81	13,00	
Ordinari temps indefinit	75	69	550	549	6	8,70	1	0,18	
Indefinit minusvàlids	3	1	17	10	2	200,00	7	70,00	
Foment de la contractació indefinida	73	54	413	618	19	35,19	-205	-33,17	
Indefinit minusvàlids en CET	4	0	7	2	4	-	5	250,00	
Indefinit aturats en situació d'exclusió social	0	0	2	0	0	-	2	-	
Convertits en indefinits	216	174	1.575	1.294	42	24,14	281	21,72	
Total indefinits	540	366	3.268	3.096	174	47,54	172	5,56	
Contractació temporal									
Pràctiques	27	22	144	155	5	22,73	-11	-7,10	
Temps parcial temporal	853	601	4.973	5.159	252	41,93	-186	-3,61	
Temporals bonificats minusvàlids	5	4	16	11	1	25,00	5	45,45	
Temporals minusvàlids en CET	1	5	46	84	-4	-80,00	-38	-45,24	
Obra o servei	1.888	1.014	9.696	9.372	874	86,19	324	3,46	
Eventuals circumstàncies producció	1.156	1.056	8.577	8.622	100	9,47	-45	-0,52	
Interinitat	488	355	3.209	3.026	133	37,46	183	6,05	
Substitució jubilació 64 anys	1	1	3	15	0	0,00	-12	-80,00	
Relleu	6	2	26	10	4	200,00	16	160,00	
Formació	54	67	449	646	-13	-19,40	-197	-30,50	
Temporals aturats en situació d'exclusió social	0	0	0	4	0	-	-4	-100,00	
Inserció	37	58	172	..	-21	-36,21	-	-	
Altres	10	5	112	291	5	100,00	-179	-61,51	
Total temporals	4.526	3.190	27.423	27.395	1.336	41,88	28	0,10	
Total contractació	5.066	3.556	30.691	30.491	1.510	42,46	200	0,66	

C.7.2. Distribució dels contractes per modalitat, edat, sexe i sector d'activitat econòmica

Tipus de contracte	Total		Edat del treballador a l'inici del contracte				
	Total	%	<=19 anys	>19<=24	>=25<30	>=30<45	>=45 anys
Contractació indefinida							
Temps parcial indefinit	169	3,34	12	41	25	55	36
Ordinari temps indefinit	75	1,48	1	16	19	27	12
Indefinit minusvàlids	3	0,06	0	1	0	1	1
Foment de la contractació indefinida	73	1,44	4	12	12	6	39
Indefinit minusvàlids en CET	4	0,08	0	0	2	2	0
Indefinit aturats en situació d'exclusió social	0	0,00	0	0	0	0	0
Convertits en indefinits	216	4,26	10	53	56	86	11
Total indefinits	540	10,66	27	123	114	177	99
Contractació temporal							
Pràctiques	27	0,53	2	21	4	0	0
Temps parcial temporal	853	16,84	88	175	170	299	121
Temporals bonificats minusvàlids	5	0,10	0	4	0	0	1
Temporals minusvàlids en CET	1	0,02	0	0	0	0	1
Obra o servei	1.888	37,27	108	362	377	701	340
Eventuals circumstàncies producció	1.156	22,82	106	298	232	415	105
Interinitat	488	9,63	28	151	109	161	39
Substitució jubilació 64 anys	1	0,02	0	0	0	0	1
Relleu	6	0,12	0	2	2	2	0
Formació	54	1,07	44	10	0	0	0
Temporals aturats en situació d'exclusió social	0	0,00	0	0	0	0	0
Inserció	37	0,73	1	3	2	8	23
Altres	10	0,20	0	1	2	4	3
Total temporals	4.526	89,34	377	1.027	898	1.590	634
Total contractació	5.066	100,00	404	1.150	1.012	1.767	733

Tipus de contracte	Sexe		Sector d'activitat econòmica				Acumulat any	
	Homes	Dones	Agricultura	Indústria	Construcció	Serveis	Total	%
Contractació indefinida								
Temps parcial indefinit	46	123	25	5	1	138	704	2,29
Ordinari temps indefinit	60	15	20	15	10	30	550	1,79
Indefinit minusvàlids	3	0	0	0	1	2	17	0,06
Foment de la contractació indefinida	39	34	9	20	11	33	413	1,35
Indefinit minusvàlids en CET	4	0	0	0	0	4	7	0,02
Indefinit aturats en situació d'exclusió social	0	0	0	0	0	0	2	0,01
Convertits en indefinits	125	91	10	54	33	119	1.575	5,13
Total indefinits	277	263	64	94	56	326	3.268	10,65
Contractació temporal								
Pràctiques	9	18	1	3	0	23	144	0,47
Temps parcial temporal	291	562	146	51	50	606	4.973	16,20
Temporals bonificats minusvàlids	3	2	0	0	1	4	16	0,05
Temporals minusvàlids en CET	1	0	0	0	0	1	46	0,15
Obra o servei	1.483	405	726	136	700	326	9.696	31,59
Eventuals circumstàncies producció	720	436	91	294	189	582	8.577	27,95
Interinitat	180	308	0	7	2	479	3.209	10,46
Substitució jubilació 64 anys	0	1	0	0	0	1	3	0,01
Relleu	4	2	0	3	1	2	26	0,08
Formació	33	21	0	13	20	21	449	1,46
Temporals aturats en situació d'exclusió social	0	0	0	0	0	0	0	0,00
Inserció	29	8	0	0	14	23	172	0,56
Altres	6	4	0	0	5	5	112	0,36
Total temporals	2.759	1.767	964	507	982	2.073	27.423	89,35
Total contractació	3.036	2.030	1.028	601	1.038	2.399	30.691	100,00

C.7.3. Contractes temporals segons durada del contracte (en mesos)

Tipus de contracte	Total	<=1	>1 a <=3	>3 a <=6	>6 a <=12	>12 a <=18	>18 a <=24	>24	Indeterm.
Pràctiques	27	0	0	16	10	1	0	0	0
Temps parcial temporal	853	108	147	131	111	0	0	4	352
Temporals bonificats minusvàlids	5	0	0	0	5	0	0	0	0
Temporals minusvàlids en CET	1	0	0	0	1	0	0	0	0
Obra o servei	1.888	5	9	12	24	0	0	0	1.838
Eventuals circumstàncies producció	1.156	215	483	412	46	0	0	0	0
Interinitat	488	309	27	8	8	0	0	0	136
Substitució jubilació 64 anys	1	0	0	0	1	0	0	0	0
Relleu	6	0	0	0	0	0	0	6	0
Formació	54	0	0	49	5	0	0	0	0
Temporals aturats en situació d'exclusió social	0	0	0	0	0	0	0	0	0
Inserció	37	0	0	37	0	0	0	0	0
Altres	10	1	0	8	0	0	0	0	1
Total	4.526	638	666	673	211	1	0	10	2.327

C.8.1. Contractes per modalitat

Tipus de contracte	Dades mensuals		Acumulats		Variacions (*)			
	Mes actual	Mes anterior	Any actual	Any anterior	Mes anterior		Acumulat any anterior	
					Absoluta	Relativa	Absoluta	Relativa
Contractació indefinida								
Temps parcial indefinit (1)	228.481				
Ordinari temps indefinit (2)	39.149	51.782	406.884	300.435				
Indefinit minusvàlids	688	793	7.784	11.092				
Foment de la contractació indefinida (2)	27.071	35.294	280.369	239.862				
Indefinit minusvàlids en CET (1)	3.179				
Indefinit aturats en situació d'exclusió social (1)	241				
Convertits en indefinits	39.543	53.788	506.636	432.802				
Total indefinits	106.451	141.657	1.201.673	1.216.092	-35.206	-24,85	-14.419	-1,19
Contractació temporal								
Pràctiques	6.954	9.820	73.491	71.693				
Temps parcial temporal (1)	2.244.052				
Temporals bonificats minusvàlids	833	938	8.558	5.682				
Temporals minusvàlids en CET (1)	12.492				
Obra o servei (3)	445.065	592.586	4.737.031	3.827.294				
Eventuals circumstàncies producció (3)	503.720	646.854	5.789.602	4.495.186				
Interinitat (3)	81.123	102.255	933.650	685.488				
Jubilació parcial (4)	766	878	6.157	..				
Substitució jubilació 64 anys	92	123	1.404	2.036				
Relleu (4)	702	1.027	6.443	..				
Formació	10.567	12.071	115.345	111.918				
Temporals aturats en situació d'exclusió social (1)	1.166				
Inserció (5)	5.366	7.742	47.099	..				
Altres	20.350	29.427	300.458	423.871				
Total temporals	1.075.538	1.403.721	12.019.238	11.880.878	-328.183	-23,38	138.360	1,16
Total contractació	1.181.989	1.545.378	13.220.911	13.096.970	-363.389	-23,51	123.941	0,95

Font: INEM

Nota:

(*) A partir de gener de 2002 l'INEM tabula la informació de contractes de manera diferent a l'habitual, fet que suposa un trencament en les sèries de contractes per modalitat.

(1) A partir de gener de 2002 aquest tipus de contractes queden inclosos dins de la modalitat de contractació respectiva.

(2) Fins a desembre de 2001 incloïa només contractes a jornada completa. A partir de gener de 2002 inclou també contractes a temps parcial i fixes discontinus.

(3) Fins a desembre de 2001 incloïa només contractes a jornada completa. A partir de gener de 2002 inclou també contractes a temps parcial.

(4) Fins a desembre de 2001 quedaven inclosos dins dels contractes a temps parcial.

(5) Modalitat de nova creació.

C.8.2. Evolució mensual de contractes (1999-2002) (1)

Any/mes	Mes					Acumulat any				
	Total	Indefinit	%Total	Temporal	%Total	Total	Indefinit	%Total	Temporal	%Total
1999										
Gener	1.058.645	82.511	7,79	976.134	92,21	1.058.645	82.511	7,79	976.134	92,21
Febrer	996.960	89.952	9,02	907.008	90,98	2.055.605	172.463	8,39	1.883.142	91,61
Març	1.105.024	117.591	10,64	987.433	89,36	3.160.629	290.054	9,18	2.870.575	90,82
Abril	1.043.161	114.401	10,97	928.760	89,03	4.203.790	404.455	9,62	3.799.335	90,38
Maig	1.129.132	147.587	13,07	981.545	86,93	5.332.922	552.042	10,35	4.780.880	89,65
Juny	1.128.750	96.907	8,59	1.031.843	91,41	6.461.672	648.949	10,04	5.812.723	89,96
Juliol	1.163.141	87.692	7,54	1.075.449	92,46	7.624.813	736.641	9,66	6.888.172	90,34
Agost	930.179	65.424	7,03	864.755	92,97	8.554.992	802.065	9,38	7.752.927	90,62
Setembre	1.199.816	99.682	8,31	1.100.134	91,69	9.754.808	901.747	9,24	8.853.061	90,76
Octubre	1.231.914	109.089	8,86	1.122.825	91,14	10.986.722	1.010.836	9,20	9.975.886	90,80
Novembre	1.169.237	106.654	9,12	1.062.583	90,88	12.155.959	1.117.490	9,19	11.038.469	90,81
Desembre	1.079.368	100.774	9,34	978.594	90,66	13.235.327	1.218.264	9,20	12.017.063	90,80
2000										
Gener	1.128.082	83.270	7,38	1.044.812	92,62	1.128.082	83.270	7,38	1.044.812	92,62
Febrer	1.114.034	115.108	10,33	998.926	89,67	2.242.116	198.378	8,85	2.043.738	91,15
Març	1.204.229	117.647	9,77	1.086.582	90,23	3.446.345	316.025	9,17	3.130.320	90,83
Abril	957.860	94.064	9,82	863.796	90,18	4.404.205	410.089	9,31	3.994.116	90,69
Maig	1.223.112	107.256	8,77	1.115.856	91,23	5.627.317	517.345	9,19	5.109.972	90,81
Juny	1.198.715	96.946	8,09	1.101.769	91,91	6.826.032	614.291	9,00	6.211.741	91,00
Juliol	1.171.597	88.346	7,54	1.083.251	92,46	7.997.629	702.637	8,79	7.294.992	91,21
Agost	1.013.339	74.058	7,31	939.281	92,69	9.010.968	776.695	8,62	8.234.273	91,38
Setembre	1.214.822	107.027	8,81	1.107.795	91,19	10.225.790	883.722	8,64	9.342.068	91,36
Octubre	1.359.821	123.238	9,06	1.236.583	90,94	11.585.611	1.006.960	8,69	10.578.651	91,31
Novembre	1.266.286	114.315	9,03	1.151.971	90,97	12.851.897	1.121.275	8,72	11.730.622	91,28
Desembre	977.022	87.139	8,92	889.883	91,08	13.828.919	1.208.414	8,74	12.620.505	91,26
2001										
Gener	1.197.711	107.158	8,95	1.090.553	91,05	1.197.711	107.158	8,95	1.090.553	91,05
Febrer	1.094.045	104.515	9,55	989.530	90,45	2.291.756	211.673	9,24	2.080.083	90,76
Març	1.116.527	87.856	7,87	1.028.671	92,13	3.408.283	299.529	8,79	3.108.754	91,21
Abril	1.011.926	104.009	10,28	907.917	89,72	4.420.209	403.538	9,13	4.016.671	90,87
Maig	1.235.272	142.992	11,58	1.092.280	88,42	5.655.481	546.530	9,66	5.108.951	90,34
Juny	1.188.985	112.653	9,47	1.076.332	90,53	6.844.466	659.183	9,63	6.185.283	90,37
Juliol	1.258.279	102.556	8,15	1.155.723	91,85	8.102.745	761.739	9,40	7.341.006	90,60
Agost	1.061.690	85.867	8,09	975.823	91,91	9.164.435	847.606	9,25	8.316.829	90,75
Setembre	1.130.641	98.000	8,67	1.032.641	91,33	10.295.076	945.606	9,19	9.349.470	90,81
Octubre	1.477.473	144.458	9,78	1.333.015	90,22	11.772.549	1.090.064	9,26	10.682.485	90,74
Novembre	1.324.421	126.028	9,52	1.198.393	90,48	13.096.970	1.216.092	9,29	11.880.878	90,71
Desembre	959.514	87.995	9,17	871.519	90,83	14.056.484	1.304.087	9,28	12.752.397	90,72
2002										
Gener	1.270.019	110.318	8,69	1.159.701	91,31	1.270.019	110.318	8,69	1.159.701	91,31
Febrer	1.139.766	114.180	10,02	1.025.586	89,98	2.409.785	224.498	9,32	2.185.287	90,68
Març	1.000.369	106.402	10,64	893.967	89,36	3.410.154	330.900	9,70	3.079.254	90,30
Abril	1.247.220	126.442	10,14	1.120.778	89,86	4.657.374	457.342	9,82	4.200.032	90,18
Maig	1.238.066	116.370	9,40	1.121.696	90,60	5.895.440	573.712	9,73	5.321.728	90,27
Juny	1.074.375	95.169	8,86	979.206	91,14	6.969.815	668.881	9,60	6.300.934	90,40
Juliol	1.317.913	101.701	7,72	1.216.212	92,28	8.287.728	770.582	9,30	7.517.146	90,70
Agost	1.019.106	78.792	7,73	940.314	92,27	9.306.834	849.374	9,13	8.457.460	90,87
Setembre	1.186.710	104.191	8,78	1.082.519	91,22	10.493.544	953.565	9,09	9.539.979	90,91
Octubre	1.545.378	141.657	9,17	1.403.721	90,83	12.038.922	1.095.222	9,10	10.943.700	90,90
Novembre	1.181.989	106.451	9,01	1.075.538	90,99	13.220.911	1.201.673	9,09	12.019.238	90,91
Desembre										

(1) Inclou els contractes convertits en indefinits

Font: INEM

C.8.3. Distribució dels contractes per comunitats autònomes (1)

Comunitat autònoma	Mes					Acumulat any				
	Total	Indefinit	%Total	Temporal	%Total	Total	Indefinit	%Total	Temporal	%Total
Andalusia	270.233	10.611	3,93	259.622	96,07	3.096.950	117.754	3,80	2.979.196	96,20
Aragó	27.302	2.534	9,28	24.768	90,72	343.915	34.205	9,95	309.710	90,05
Astúries	21.484	1.568	7,30	19.916	92,70	270.214	20.502	7,59	249.712	92,41
Balears	26.588	2.614	9,83	23.974	90,17	323.805	32.533	10,05	291.272	89,95
Canàries	53.958	5.934	11,00	48.024	89,00	612.613	63.451	10,36	549.162	89,64
Cantàbria	11.367	825	7,26	10.542	92,74	138.653	11.742	8,47	126.911	91,53
Castella i Lleó	53.418	4.695	8,79	48.723	91,21	528.984	46.591	8,81	482.393	91,19
Castella - la Manxa	37.121	3.097	8,34	34.024	91,66	422.176	34.935	8,27	387.241	91,73
Catalunya	173.460	23.735	13,68	149.725	86,32	2.007.784	274.615	13,68	1.733.169	86,32
Com. Valenciana	133.231	14.036	10,54	119.195	89,46	1.360.589	143.931	10,58	1.216.658	89,42
Extremadura	29.296	1.244	4,25	28.052	95,75	373.011	13.865	3,72	359.146	96,28
Galícia	54.560	4.594	8,42	49.966	91,58	667.618	54.736	8,20	612.882	91,80
Madrid	170.474	21.594	12,67	148.880	87,33	1.703.411	240.467	14,12	1.462.944	85,88
Múrcia	33.685	2.603	7,73	31.082	92,27	425.988	31.367	7,36	394.621	92,64
Navarra	15.103	1.569	10,39	13.534	89,61	181.429	18.307	10,09	163.122	89,91
País Basc	57.122	4.122	7,22	53.000	92,78	656.015	52.781	8,05	603.234	91,95
La Rioja	11.642	950	8,16	10.692	91,84	81.615	8.149	9,98	73.466	90,02
Ceuta i Melilla	1.945	126	6,48	1.819	93,52	26.141	1.742	6,66	24.399	93,34
Espanya	1.181.989	106.451	9,01	1.075.538	90,99	13.220.911	1.201.673	9,09	12.019.238	90,91

(1) Inclou els contractes convertits en indefinits

Font: INEM

G.C.5. Pes, en percentatge, dels contractes indefinits sobre el total de contractes registrats per comunitat autònoma. Mes i acumulat any

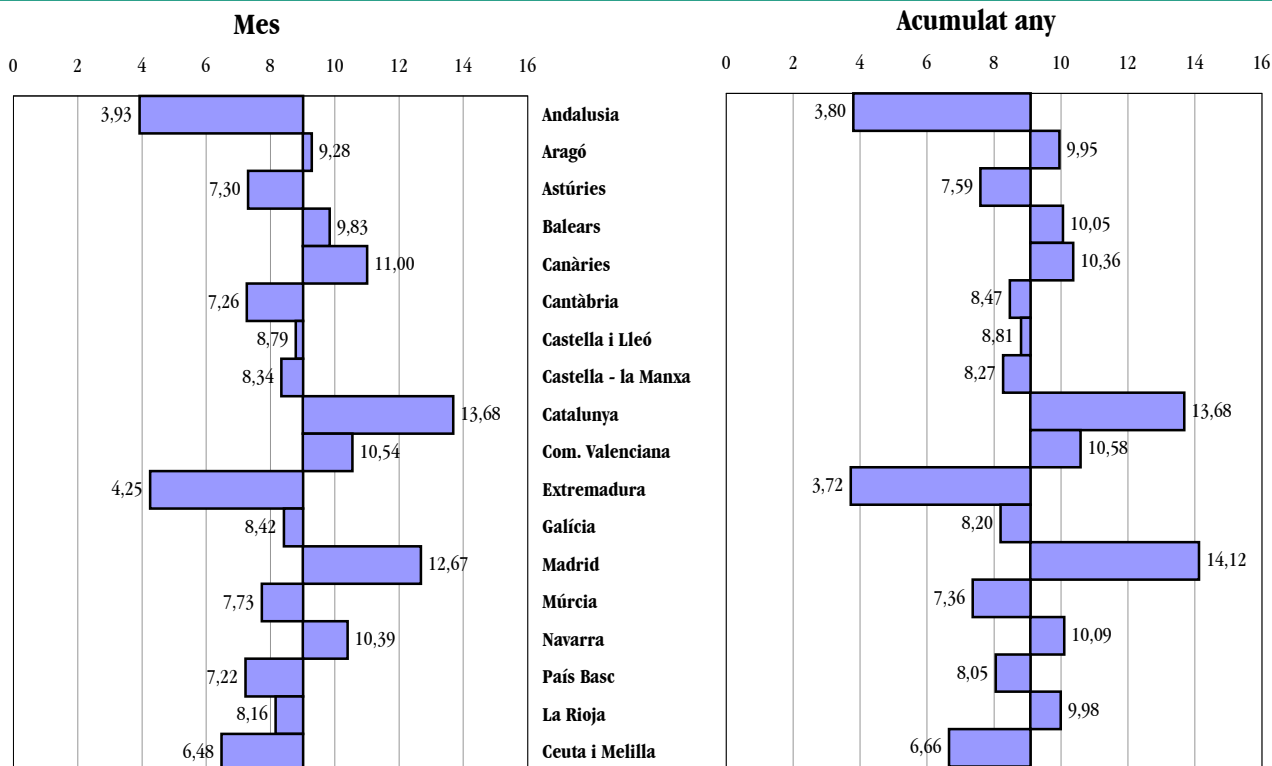

Notes metodològiques de contractació

FONT DE LES DADES

El contracte de treball és un acord entre empresari i treballador, mitjançant el qual el treballador s'obliga a desenvolupar serveis per compte de l'empresari i sota la seva direcció, a canvi d'una retribució.

L'article 8.1 de l'Estatut dels treballadors (en endavant, ET) disposa que el **contracte de treball** es pot formalitzar per **escrit** o **de paraula**. Legalment, determinades modalitats de contractes s'han de formalitzar obligatòriament per escrit.

Els empresaris, segons l'article 16 de l'ET, estan obligats a comunicar el contingut dels contractes de treball, siguin o no concertats per escrit i les seves pròrrogues en l'oficina pública d'ocupació en el termini de 10 dies a comptar des de la seva concertació. A Catalunya, les oficines de registre i comunicació són les **oficines de treball de la Generalitat (OTG)**.

Aquesta publicació explota informació estadística introduïda en la base de dades durant el mes en qüestió independentment de quan es van comunicar els contractes. Per tant, pot incloure contractacions comunicades amb anterioritat al mes de referència de la publicació que no es van poder introduir en la base de dades per motius diversos.

MODALITATS DE CONTRACTACIÓ

La normativa vigent ofereix un ventall de **modalitats de contractació**, les quals poden ser **incentivades o no**. Els **objectius** d'aquest ampli ventall són múltiples com, per exemple, potenciar la contractació indefinida, afavorir la inserció laboral de determinats col·lectius, aconseguir la formació teoricopràctica dels joves, donar resposta a necessitats i característiques de l'activitat productiva, o fer compatibles les necessitats personals, formatives i professionals dels treballadors amb les exigències d'adaptabilitat de les empreses.

En la publicació, classifiquem les modalitats de contractes en dos grans grups: **indefinitos i temporals**.

En el grup de **CONTRACTES INDEFINITS** hi distingim:

. **Ordinari temps indefinit** (art. 15 del RDL 1/1995, de 24 de març, pel qual s'aprova el Text refós de la Llei de l'estatut dels treballadors; art. 12 de l'ET segons la redacció donada pel RD Llei 15/98, de 27 de novembre, modificat pel Llei 12/2001, de 9 de juliol). Es pot formalitzar per escrit o de paraula.

En aquesta modalitat es classifiquen els contractes indefinits a temps complet i a temps parcial concertats amb treballadors no minusvàlids, que no es poden acollir a cap incentiu. Els de temps parcial estan inclosos en una categoria pròpia.

. **Foment de la contractació indefinida** (disposició addicional primera de la Llei 12/2001, de 9 de juliol i/o art.4 de la Llei 12/2001, de 9 de juliol). S'ha de formalitzar sempre per escrit. Per definició només són a jornada completa (ja que els indefinits a temps parcial s'inclouen en una categoria pròpia). Sota aquesta modalitat s'hi inclouen contractes que s'acullen a alguna de les situacions següents:

- contractes la indemnització dels quals és de 33 dies de salari per any de servei quan s'extingeixen per causes objectives i l'extinció és declarada improcedent, que estan adreçats a contractar determinats col·lectius (joves aturats des de 16 fins a 30 anys, ambdós inclosos; dones aturades quan es contractin en professions o en ocupacions amb baix índex d'ocupació femenina; aturats majors de 45 anys; aturats inscrits durant, com a mínim 6 mesos; aturats minusvàlids. Queden exclosos els contractes subvencionats concertats amb treballadors minusvàlids a temps complet, els indefinits per a minusvàlids en CET a temps complet i els indefinits per a aturats en risc d'exclusió social a temps complet, que es comptabilitzen en la modalitat indefinida respectiva;

- contractes que es poden acollir als beneficis establerts pel programa de foment de l'ocupació, formalitzats per empreses, o per treballadors autònoms que contractin el seu primer treballador, que compleixin els requisits per ser beneficiaris dels incentius i que no es trobin en cap supòsit d'exclusió. Queden exclosos els contractes subvencionats concertats amb treballadors minusvàlids a temps complet, que s'inclouen en una modalitat específica de contractació.

. **Indefinit per a minusvàlids** (RD 1451/83, d'11 de maig; RD 4/99, de 8 de gener; Llei 12/2001, de 9 de juliol). És una modalitat que recull tots els contractes indefinits subvencionats concertats amb minusvàlids a l'empara dels esmentats RD, tant si són a temps complet com a temps parcial (inclosos els fixos discontinus). Sempre s'ha de formalitzar per escrit. A més, hi ha altres modalitats de contractació que inclouen incentius per facilitar la integració dels treballadors minusvàlids (formació, pràctiques, temporal...). Aquests darrers contractes es comptabilitzen estadísticament en la modalitat que pertanyi.

. **Temps parcial indefinit** (art. 12 de l'ET, segons la redacció del RDL 15/98, de 27 de novembre, modificat per la Llei 12/2001, de 9 de juliol). A hores d'ara, s'entén com a temps parcial la prestació de serveis durant un nombre d'hores al dia, a la setmana, al mes o a l'any inferior a la jornada de treball d'un treballador a temps complet comparable. S'hi inclouen els fixos discontinus. Poden estar bonificats o no, segons si se subscriuen a l'empara de l'art. 4 del RD Llei 5/2001, de 2 de març, o no. Queden exclosos els contractes indefinits per a minusvàlids a temps parcial subvencionats acollits a la modalitat de contractació regulada pel RD 1451/83, que es comptabilitzen en la modalitat d'indefinit per a minusvàlids. També s'exclouen les conversions a indefinit a temps parcial, els indefinits a temps parcial per a minusvàlids en CET i els indefinits a temps parcial per a aturats en situació d'exclusió social, que es comptabilitzen en la modalitat indefinida respectiva.

. **Indefinit minusvàlids en CET** (RD 1368/85, de 17 de juliol; RD 427/99, de 12 de març). Aquest contracte, exclusiu per a treballadors minusvàlids, es podrà concertar a l'empara de qualsevol de les modalitats de contractació, excepte el contracte de treball a domicili, que no es podrà utilitzar per a minusvàlids psíquics. S'ha de formalitzar per escrit. Pot ser a temps complet o a temps parcial.

. **Indefinit aturats en situació d'exclusió social** (art. 4.1.3 de la Llei 12/2001, de 9 de juliol). Aquest contracte, al qual poden acollir-se empreses i entitats sense finalitat de lucre que contractin treballadors aturats que pertanyin a algun dels 5 col·lectius que indica la normativa i que s'ha de formalitzar per escrit, es podrà concertar a l'empara de qualsevol de les modalitats de contractació, tant a temps complet com a temps parcial. La situació de risc o exclusió social ha d'estar acreditada pels corresponents serveis socials.

Els col·lectius són: perceptors de Renda Mínima d'Inserció; persones que no poden accedir a la RMI perquè els falta el període exigít de residència o empadronament o per a la constitució de la unitat perceptora, o perquè han exhaurit el període màxim de percepció; joves de més de 18 anys i de menys de 30, procedents d'institucions de protecció de menors; persones amb problemes de drogaaddicció o alcoholisme que es trobin en processos de rehabilitació o de reinserció social; interns de centres penitenciaris que puguin accedir a una ocupació, i alliberats condicionals i exreclusos. En funció que les empreses compleixin els requisits per ser beneficiàries dels incentius i que es trobin en els supòsits d'exclusió o no, establerts en l'art. 5 de la Llei 12/2001, de 9 de juliol, aquests contractes estaran incentivats o no.

. **Convertits en indefinits** (disposició adicional primera de la Llei 12/2001, de 9 de juliol; art. 4 de la Llei 12/2001, de 9 de juliol). En aquesta modalitat es comptabilitzen els contractes de durada determinada o temporal que són transformats en indefinits. La conversió pot ser en indefinits a temps complet o a temps parcial, inclosos els fixos discontinus; només es podran convertir en indefinits a temps parcial els contractes de durada determinada o temporal que ja fossin a temps parcial. S'han de formalitzar per escrit.

El programa de foment de l'ocupació per l'any 2001 incentiva la transformació en indefinits dels contractes de durada determinada o temporal a temps complet o parcial concertats abans de l'11 de juliol de 2001; dels contractes formatius, de relleu i de substitució per anticipació de l'edat de jubilació a temps complet o parcial qualsevol que sigui la data de formalització, i dels contractes en pràctiques a temps parcial en indefinits a temps parcial.

En el grup de **CONTRACTES TEMPORALS**, hi distingim:

. **Obra o servei** (art. 15 de l'ET, segons la redacció del RD 2720/98, de 18 de desembre). S'han de formalitzar per escrit. Només es comptabilitzen els de jornada completa (els de temps parcial són a la modalitat específica de temps parcial).

. **Eventual per circumstàncies de la producció** (art. 15 de l'ET desenvolupat pel RD 2720/98, de 18 de desembre, i modificat per la Llei 12/2001, de 9 de juliol). S'han de formalitzar per escrit quan la seva durada sigui superior a 4 setmanes i sempre que es concertin a temps parcial. Només es comptabilitzen els de jornada completa (els de temps parcial estan en la modalitat específica de temps parcial).

. **D'interinitat** (art. 15 de l'ET, segons redacció donada pel RD 2720/98, de 18 de desembre; RD Llei 11/98, de 4 de setembre). S'han de formalitzar per escrit. Només es comptabilitzen els de jornada completa (els de temps parcial són a la modalitat específica de temps parcial).

. **Temporal bonificat per a minusvàlids** (art. 44 de la Llei 42/94, de 30 de desembre; disposició adicional sisena de la Llei 13/96, de 30 de desembre; disposició adicional tercera de la Llei 12/2001, de 9 de juliol). S'han de formalitzar per escrit. És una modalitat específica per a minusvàlids i només és a jornada completa. Està subvencionat i es beneficia d'una indemnització de 12 dies per any treballat a la finalització del contracte.

. **Temporal minusvàlids en CET** (RD 1368/85, de 17 de juliol; RD 427/99, de 12 de març). Aquest contracte, exclusiu per a treballadors minusvàlids, es podrà concertar a l'empara de qualsevol de les modalitats de contractació, excepte el contracte de treball a domicili, que no es podrà utilitzar per a minusvàlids psíquics. S'han de formalitzar per escrit. Pot ser a temps complet o a temps parcial.

. **Temps parcial temporal** (art. 12 de l'ET, segons la redacció del RD Llei 15/98, de 27 de novembre, modificat per la Llei 12/2001, de 9 de juliol). A hores d'ara, s'entén com a temps parcial la prestació de serveis durant un nombre d'hores al dia, a la setmana, al mes o a l'any inferior a la jornada de treball d'un treballador a temps complet comparable. S'han de formalitzar per escrit. Només estan subvencionats els contractes d'interinitat per substituir treballadors durant el període de repòs per maternitat, adopció o acolliment, i els de substitució de treballadors en situació d'excedència per tenir cura d'un fill.

Les modalitats de contractació de durada determinada o temporal que poden contractar-se a temps parcial són:

- . per obra o servei
- . eventual per circumstàncies de la producció
- . d'interinitat
- . temporal per a minusvàlids
- . per jubilació parcial
- . altres

Per tant, queden exclosos els contractes en pràctiques a temps parcial, els contractes de relleu a temps parcial, els de minusvàlids en CET de durada determinada a temps parcial i els de risc d'exclusió social temporals, a temps parcial, que estan comptabilitzats en les seves respectives modalitats de contractació.

El *contracte de jubilació parcial* és el formalitzat pel treballador que concerta amb la seva empresa una reducció de jornada de treball i de salari, quan reuneixi les condicions per accedir a una pensió contributiva de jubilació de la Seguretat Social amb excepció de l'edat, que, com a màxim, pot ser inferior en 5 anys a l'exigida. L'empresa està obligada a contractar simultàniament un treballador aturat mitjançant un contracte de relleu.

. **De relleu** (RD Llei 15/98, de 27 de novembre; Llei 12/2001, de 9 de juliol). Pot ser a temps complet o a temps parcial. S'ha de formalitzar per escrit.

. **De substitució per jubilació als 64 anys** (RD 1194/85, de 17 de juliol). Aquest contracte es podrà concertar a l'empara de qualsevol de les modalitats de contractació, excepte la contractació a temps parcial i l'eventual per circumstàncies de la producció. S'ha de formalitzar per escrit. Només pot ser a temps complet.

. **En pràctiques** (art. 11 de l'ET, segons la redacció de la Llei 63/97, de 26 de desembre, i modificat per la Llei 12/2001, de 9 de juliol; RD 488/98, de 27 de març, que desenvolupa l'art. 11 de l'ET). Pot ser a temps complet o a temps parcial. S'ha de formalitzar per escrit. Estan subvencionats els que es concertin amb minusvàlids.

. **De formació** (art. 11 de l'ET, segons la redacció de la Llei 63/97, de 26 de desembre, i modificat per la Llei 12/2001, de 9 de juliol; RD 488/98, de 27 de març, que desenvolupa l'art. 11 de l'ET; Ordre de 14 de juliol de 1998, del MTAS). Només pot ser a temps complet. S'ha de formalitzar per escrit. Estan subvencionats els que es concertin amb minusvàlids.

. **D'inserció** (art. 15 de l'ET, segons la redacció de la Llei 12/2001, de 9 de juliol). Pot ser a temps complet o a temps parcial.

. **Temporals aturats en situació d'exclusió social** (art. 4.1.3. de la Llei 12/2001, de 9 de juliol). Aquest contracte, al qual poden acollir-se empreses i entitats sense finalitat de lucre que contractin treballadors aturats que pertanyin a algun dels 5 col·lectius que indica la normativa i que s'ha de formalitzar per escrit, es podrà concertar a l'empara de qualsevol de les modalitats de contractació, tant a temps complet com a temps parcial. La situació de risc o exclusió social ha d'estar acreditada pels corresponents serveis socials. Els col·lectius són: perceptors de Renda Mínima d'Inserció; persones que no poden accedir a la RMI perquè els falta el període exigít de residència o empadronament o per a la constitució de la unitat perceptora, o perquè han exhaurit el període màxim de percepció; joves de més de 18 anys i de menys de 30, procedents d'institucions de protecció de menors; persones amb problemes de drogaaddicció o alcoholisme que es trobin en processos de rehabilitació o de reinserció social; interns de centres penitenciaris que puguin accedir a una ocupació, i alliberats condicionals i exreclusos. En funció que les empreses compleixin els requisits per ser beneficiàries dels incentius i que es trobin en els supòsits d'exclusió o no, establerts en l'art. 5 de la Llei 12/2001, de 9 de juliol, aquests contractes estaran incentivats o no.

A la finalització del contracte, excepte en els casos de contractes d'interinitat i contractes formatius, el treballador es beneficia d'una indemnització determinada per negociació col·lectiva o per la normativa específica que li sigui d'aplicació, en defecte de les quals serà de 8 dies per any treballat.

. **Altres.** Aquest grup inclou:

- . contractes de modalitats diferents a les especificades
- . contractes de règims especials de contractació (artistes, serveis domèstics, mercantils ...)
- . contractes de modalitats existents amb algun defecte formal o que incompleixen algun requisit bàsic

VARIABLES DE TABULACIÓ

Les variables de tabulació són:

- . **modalitat del contracte** segons criteris donats a l'apartat precedent
- . **edat** del treballador a l'inici del contracte
- . **sexe**
- . **sector d'activitat econòmica** de l'empresa contractant, segons la Classificació catalana d'activitats econòmiques (CCA-93) - Adaptació de la CNAE-93
- . **àmbit territorial provincial**, a partir de la ubicació geogràfica de l'oficina de registre del contracte
- . **àmbit territorial de les subdireccions generals per a Afers Laborals i d'Ocupació de Tarragona i de les Terres de l'Ebre.** S'imputa a les Terres de l'Ebre la gestió de les oficines (OTGs) de Tortosa, Mora d'Ebre i Amposta. La informació de Tarragona (excloses Terres de l'Ebre), correspon a la gestió de la resta d'oficines de Tarragona.
- . **àmbit territorial comarcal**, a partir del codi INE del municipi on està situat el lloc de treball contractat
- . **durada del contracte en mesos**, per als contractes temporals o de durada determinada.