



# Full Setmanal de Conjuntura Agrària

Núm. 952

Setmana 28\* : de l'11 al 16 de juliol de 2011

## Conjuntura Sectors Ramaders

El preu del **porc** continua estable; la suficient oferta actual d'efectius però amb baixos pesos i unes disponibilitats futures més limitades haurien de poder permetre la gestió del preu si és manté la demanda al mes d'agost, o suavitzar la tendència baixista a la sortida de l'estiu. La cotització del garrí disminueix una mica (-0,50 €/ unitat); la constatació de que el cost de l'alimentació no baixa i de que el preu del porc segueix sense pujar ha fet minvar la demanda al mercat. Preus sense modificacions en el **boví, aviram i conills**, reflectint l'equilibri existent al mercat per la reducció en la producció i el descens de la demanda a les grans ciutats. En l'**oví**, després del repunt de la setmana anterior, mentre que el preu de les canals de 10 a 12 kg retrocedeix en 0,05 €/ kg canal, la resta no presenta moviments. Nou increment en les cotitzacions de tots els tamanys d'**ous**, degut principalment a la recuperació de la demanda per a ús industrial i a l'exportació.

### Conjuntura Sectors Agrícoles →

PORQUÍ						
MERCAT	PRODUCTE	UNITAT	Setmana anterior	Setmana actual	Diferència	Tendència
MERCOLLEIDA (dijous)	porc selecte	EUR/kg-viu	1,282	1,282	0,00	=
	porc Lleida	"	1,270	1,270	0,00	=
	garrí (20 kg)	EUR/unitat	24,50	24,00	-0,50	▼
LLOTJA DE VIC (dissabte)	canal II	EUR/kg-canal	1,699	1,699	0,00	=
	garrí (15 kg)	EUR/unitat	19,00	19,00	0,00	=

BOVÍ						
MERCAT	PRODUCTE	UNITAT	Setmana anterior	Setmana actual	Diferència	Tendència
MERCOLLEIDA (dimecres)	vedella creuada 241-270 kg "R"	EUR/kg-canal	3,46	3,46	0,00	=
	vedella creuada 241-270 kg "O"	"	3,24	3,24	0,00	=
	vedella creuada > 271 kg "R"	"	3,36	3,36	0,00	=
	vedella creuada > 271 kg "O"	"	2,95	2,95	0,00	=
	vedell creuat 331-370 kg "R"	"	3,25	3,25	0,00	=
	vedell creuat 331-370 kg "O"	"	2,94	2,94	0,00	=
	vedell frisó < 300 kg "R"	"	3,30	3,30	0,00	=
	vedell frisó < 300 kg "O"	"	3,21	3,21	0,00	=
	vaca "R" ( Extra)	"	2,46	2,46	0,00	=
	vaca "O" (Primera)	"	2,10	2,10	0,00	=

AVIRAM I CONILLS						
MERCAT	PRODUCTE	UNITAT	Setmana anterior	Setmana actual	Diferència	Tendència
LLOTJA DE BELLPUIG (divendres)	pollastre groc	EUR/kg-viu	1,29	1,29	0,00	=
	"	EUR/kg-canal	1,92	1,92	0,00	=
	gallina lleugera	EUR/kg-viu	0,04	0,04	0,00	=
	gallina semipesada 2,0 kg	"	0,50	0,50	0,00	=
	gallina semipesada 2,4 kg	"	0,58	0,58	0,00	=
	gallina pesada	"	0,40	0,40	0,00	=
	conill jove	"	1,90	1,90	0,00	=

\* La setmana de referència s'identifica amb la setmana de fixació del preu.

OUS						
MERCAT	PRODUCTE	UNITAT	Setmana anterior	Setmana actual	Diferència	Tendència
LLOTJA DE BELLPUIG (dimarts)	cat.L (73-63 gr.)	EUR/dotzena	0,61	0,65	0,04	▲
	cat.M (53-63 gr.)	"	0,52	0,56	0,04	▲
LLOTJA DE REUS (dilluns)	cat.L (73-63 gr.)	"	1,10	1,15	0,05	▲
	cat.M (53-63 gr.)	"	1,06	1,11	0,05	▲

CEREALS I FARINES						
MERCAT	PRODUCTE	UNITAT	Setmana anterior	Setmana actual	Diferència	Tendència
LLOTJA DE BARCELONA (dimarts)	blat de moro EUA	EUR/t	260,00	259,00	-1,00	▼
	blat de moro CE	"	-	-	-	-
	blat pinso CE	"	-	-	-	-
	ordi CE	"	203,00	203,00	0,00	=
	blat	"	225,00	225,00	0,00	=
	ordi	"	203,00	207,00	4,00	▲
	blat de moro	"	266,00	264,00	-2,00	▼
	farina de soja 44%	"	293,00	303,00	10,00	▲
	mandioca	"	-	-	-	-
MERCOLLEIDA (divendres)	blat pinso	EUR/t	205,00	209,00	4,00	▲
	blat panificable	"	210,00	213,00	3,00	▲
	ordi P.E.64	"	197,00	202,00	5,00	▲
	blat de moro (Urgell)	"	258,00	258,00	0,00	=
LLOTJA DE TORTOSA	arròs blanc "Bahia" Extra	EUR/kg	0,60	0,60	0,00	=

FRUITA SECA						
MERCAT	PRODUCTE	UNITAT	Setmana anterior	Setmana actual	Diferència	Tendència
LLOTJA DE REUS (dilluns)	avellana NEGRETA	EUR/kg-gra	4,05	4,05	0,00	=
	avellana NEGRETA	EUR/liura	1,30	1,30	0,00	=
	avellana CORRENT	EUR/kg-gra	4,00	4,00	0,00	=
	ametlla COMUNA	EUR/kg-gra	2,95	2,95	0,00	=
	ametlla MARCONA	"	3,30	3,30	0,00	=
	ametlla LLARGUETA	"	3,00	3,00	0,00	=

FRUITA						
MERCAT	PRODUCTE	UNITAT	Setmana anterior	Setmana actual	Diferència	Tendència
MERCOLLEIDA (dijous)	poma GOLDEN I 70i+ (a.c.)	EUR/kg	0,425	0,455	0,03	▲
	pera LLIMONERA 60i+	"	-	0,400	-	-
	préssec vermell 67i+	"	0,425	0,300	-0,13	▼
	préssec Groc 73i+	"	-	-	-	-

OVÍ						
MERCAT	PRODUCTE	UNITAT	Setmana anterior	Setmana actual	Diferència	Tendència
ESCORXADOR COL·LABORADOR BARCELONA (1)	Fins a 10 kg	EUR/kg-canal	6,750	6,750	0,00	=
	10,1 i 12 kg/canal	"	6,500	6,450	-0,05	▼
	12,1 i 13 kg/canal	"	5,850	5,850	0,00	=
	13,1 i 16 kg/canal	"	5,500	5,500	0,00	=
	>16 kg-canal	"	5,20	5,20	0,00	=
ESCORXADOR COL·LABORADOR BARCELONA (2)	< 7 kg l	EUR/kg-canal	9,360	9,360	0,00	=
	7,1-10 kg l	"	6,930	6,930	0,00	=
	10,1-13 kg l	"	6,650	6,650	0,00	=
	13,1-16 kg	"	6,220	6,220	0,00	=
	>16 kg	"	5,62	5,62	0,00	=
MERCOLLEIDA (dilluns)	23,1-25 kg	EUR/kg-viu	2,950	2,950	0,00	=
	25,1-28 kg	"	2,950	2,950	0,00	=

a.c.: central Atmosfera Controlada (si no hi ha dades a.c. posem dades central Fred Normal)



**Generalitat de Catalunya**  
 Departament d'Agricultura, Ramaderia,  
 Pesca, Alimentació i Medi Natural  
 Secretaria General  
 Gabinet Tècnic i d'Estudis Sectorials

[gabinet\\_tecnic.daam@gencat.cat](mailto:gabinet_tecnic.daam@gencat.cat)

**Vedell frisó < 300 kg "O"**  
(ANOLL II)  
Mercolleida

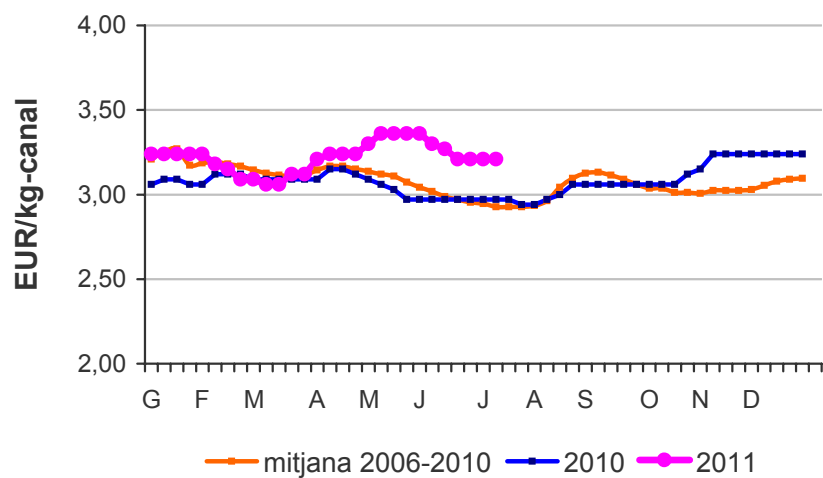

**POLLASTRE**  
Llotja de Bellpuig

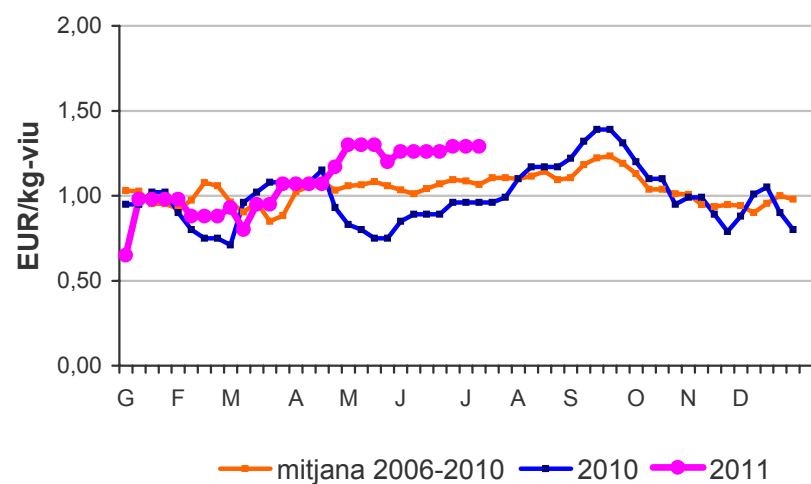

**XAI (12,1-13 kg.)**  
Escorxador col·laborador BCN (1)

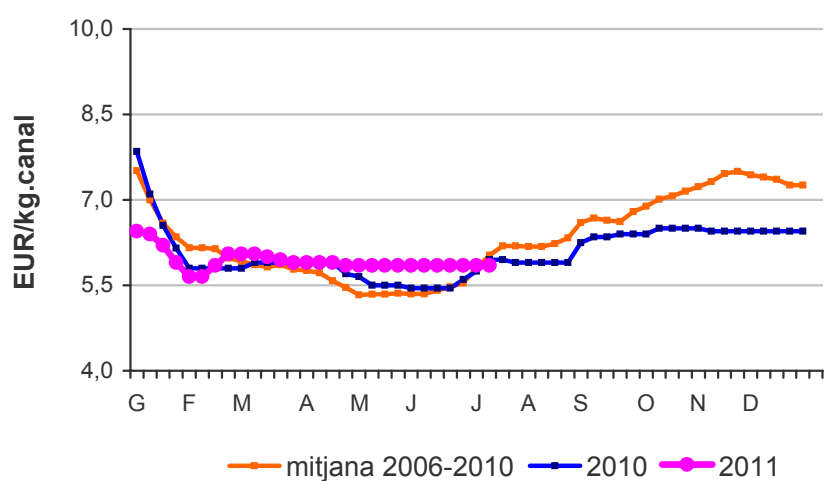

**CONILL**  
Llotja de Bellpuig

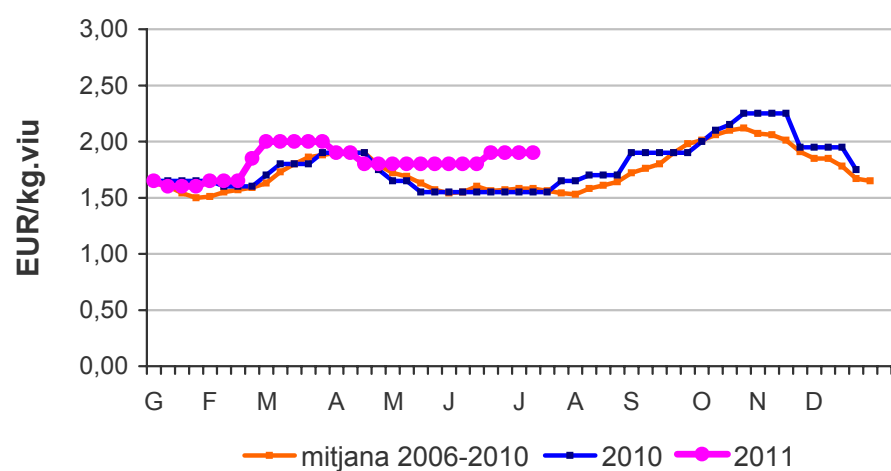

**PORC SELECTE**  
Mercolleida

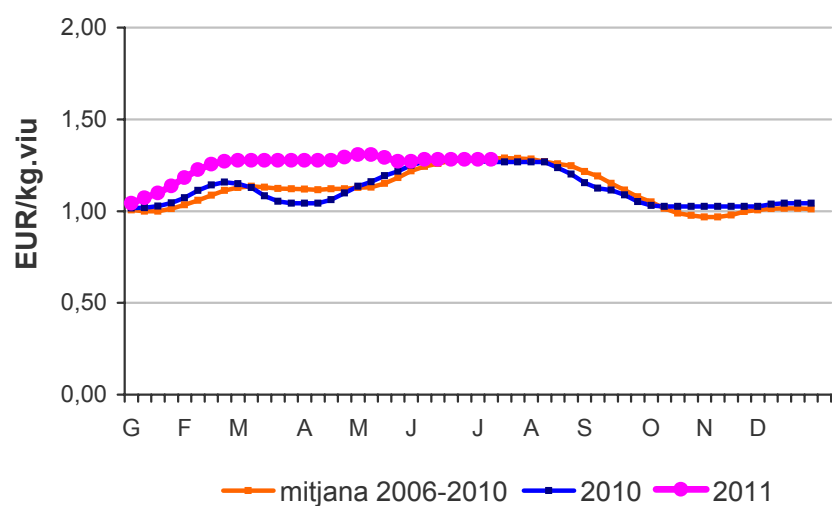

**OUS (Cat. L)**  
Llotja de Belpuig

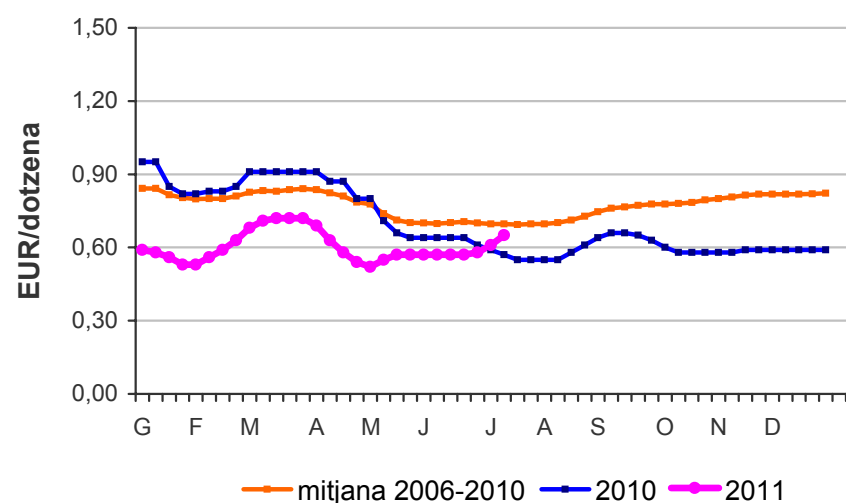

# I Conjuntura Sectors Agrícoles I

L'esperança del comportament baixista en el mercat dels **cereals** en les setmanes anteriors, es va difuminant ja que junt amb la última setmana, aquesta continua la tendència a l'alça en la majoria dels cereals exceptuant el blat de moro. La incertesa també guanya terreny en el mercat de futurs degut a la gran volatilitat de preus on només es tanquen petites operacions dia a dia. En referència a la **fruita seca**, estabilitat respecte les últimes cotitzacions en l'avellana i l'ametlla. I acabant amb la **fruita**, descens en picat del preu del préssec vermell (-0,13€/kg) degut a una sèrie d'esdeveniments desfavorables pel sector tals com; consum europeu a la baixa causat per l'alarma injustificada de E.coli i les amenaces franceses de controls fronterers degut a la mala qualitat del producte espanyol. Pel que fa a la pera llimonera inicia la campanya amb preus un 20% inferiors al principi de la campanya anterior.

