



**Generalitat de Catalunya**

**Pla General de Política Forestal  
2014-2024**

**Direcció General de Medi natural i  
Biodiversitat**

## Diagnosi del sector forestal català

---

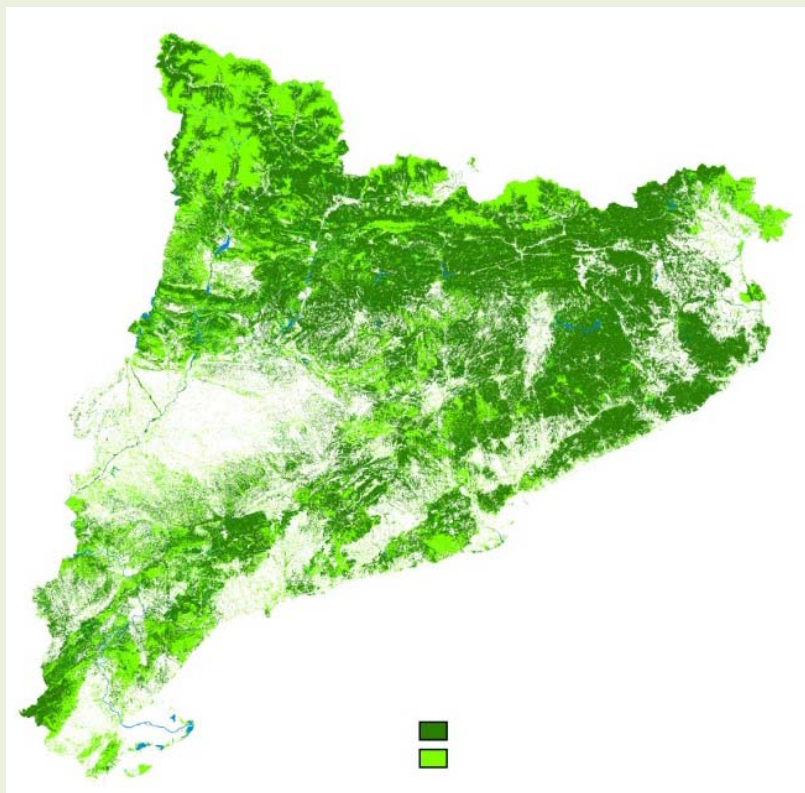

El **64%** del territori català és **forestal** (el 40% és arbrat)

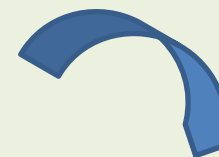

Són **2.060.173,56 ha** d'un total de 3.215.238,19 ha

Els nostres **bosc**s són la **infraestructura verda** del nostre país

**Els terrenys forestals proporcionen beneficis ambientals, socials i econòmics que s'han de cuidar i potenciar**

## Diagnosi del sector forestal català

---

La superfície forestal distribuïda pels **principals aprofitaments potencials** de les **formacions forestals catalanes** més importants (1,2 M. ha) queda:

En el 60% de superfície, l'aprofitament és de Fusta (el 2% de les quals és fusta de plantacions)

31% Llenya

6% Suro

3% Pinyó

La seva explotació comercial només representa l'1,3 % del PIB del sector primari i el 0,06% del PIB global del país

No obstant, proporcionen múltiples serveis (**multifuncionalitat**) de gran importància: biodiversitat, fixació de carboni, aportació d'oxigen, l'ajuda al recàrrec d'aqüífers, reducció de l'erosió; però els titulars dels terrenys habitualment no se'n beneficien econòmicament

## Diagnosi del sector forestal català

---

- Manca de rentabilitat: Els costos de gestió sovint son alts (relleu, manca de xarxa viària); majoria indústries de transformació centrades en productes de poc valor afegit
- Creixement anual de 2,9 M de m<sup>3</sup>/any,
- Només un 20% d'aquest creixement s'aprofita
- Només un 10% del consum anual de la indústria transformació prové dels boscos catalans
- Clima mediterrani, incendis forestals, canvi climàtic
- 75% de la superfície forestal es de titularitat privada (uns 200.000 propietaris)

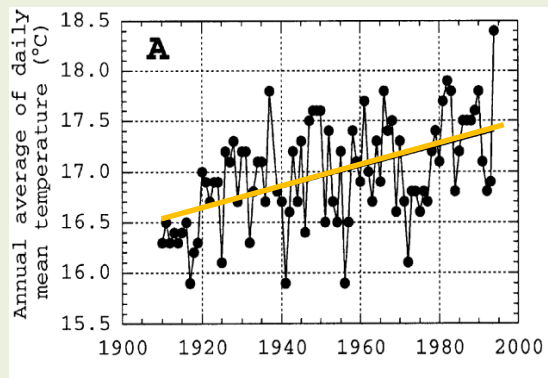

Canvi climàtic



Sequera



Incendis forestals

## Diagnosi del sector forestal català

A l'Estat Espanyol hi ha  
**10.896.600 ha** (21,5%) de  
superfície que estan incloses en  
la **Xarxa Natura 2000**



A Catalunya, **979.169,4 ha**  
**(30,4%)** de superfície estan  
incloses en la **Xarxa Natura**  
**2000**

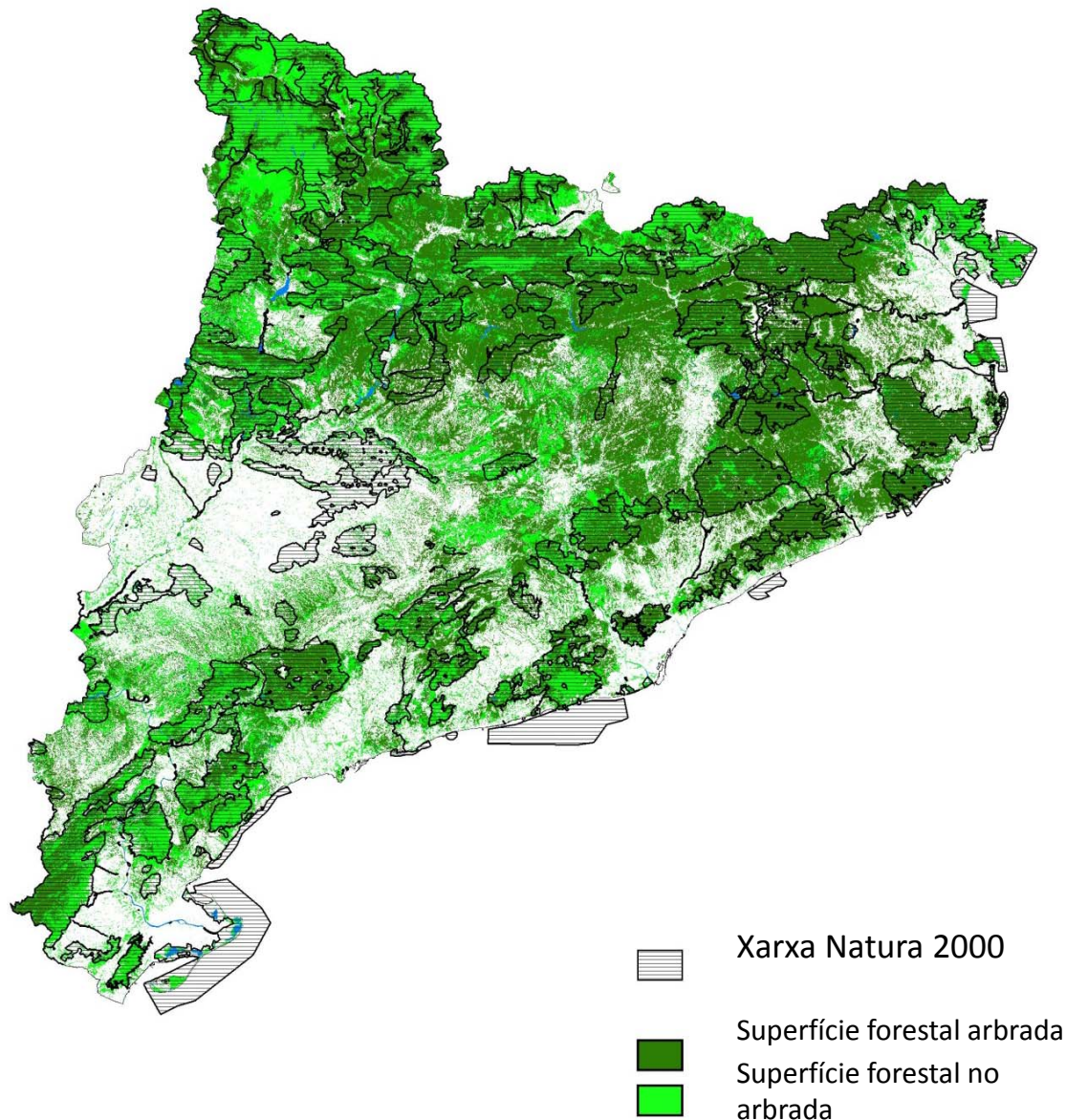



## Diagnosi del sector forestal català

- 1 Programa de Prevenció d'Incendis Forestals de Catalunya
- 31 projectes d'infraestructures estratègiques de prevenció d'incendis forestals dels Perímetres de Protecció Prioritària (PPP)



Dotar al territori d'infraestructures per prevenir incendis i evitar que els incendis assoleixin grans dimensions

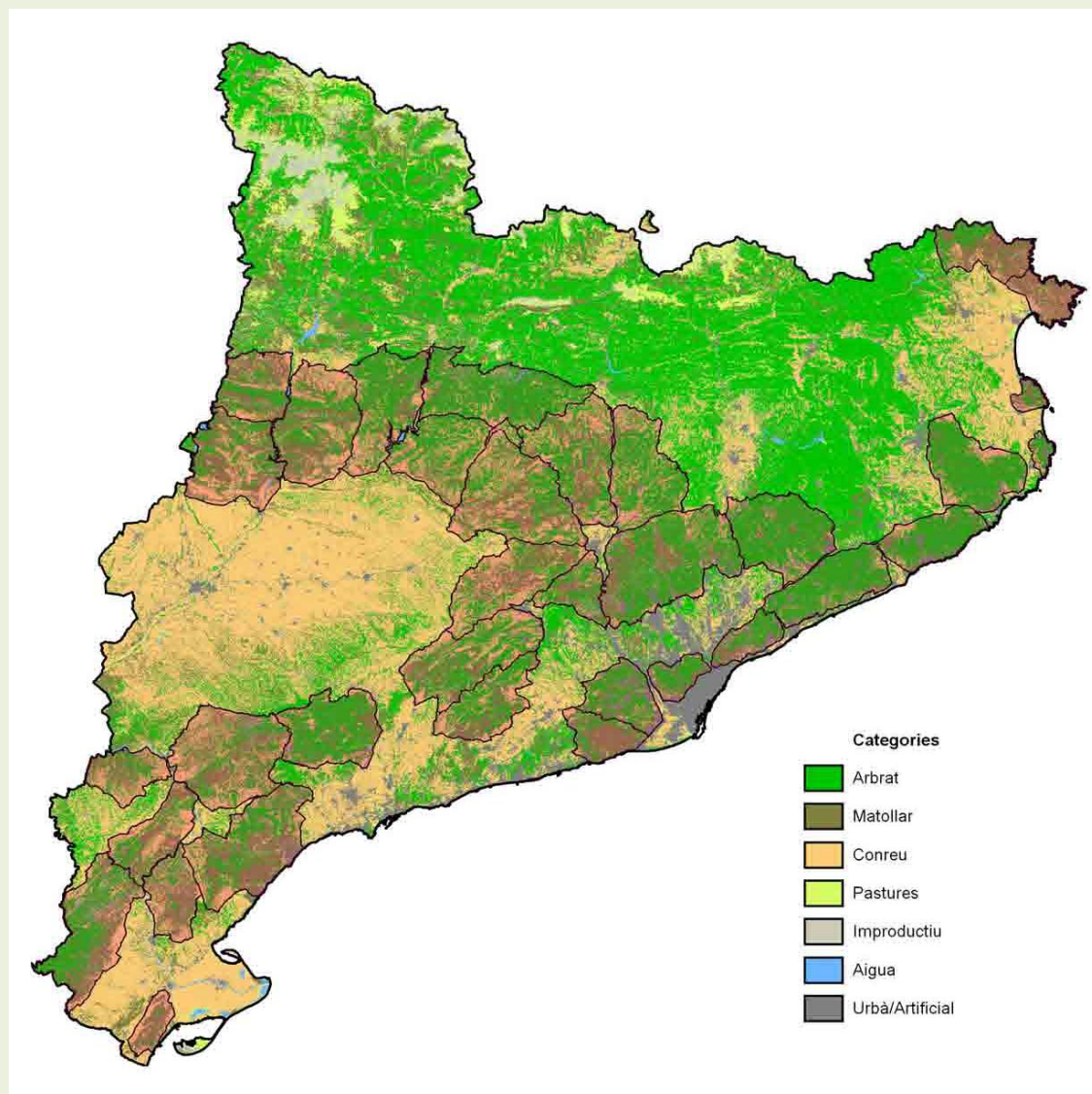

# Diagnosi del sector forestal català

Els boscos, quan s'abandonen, es tornen més vulnerables degut clima i als riscos naturals associats



És necessari gestionar-los

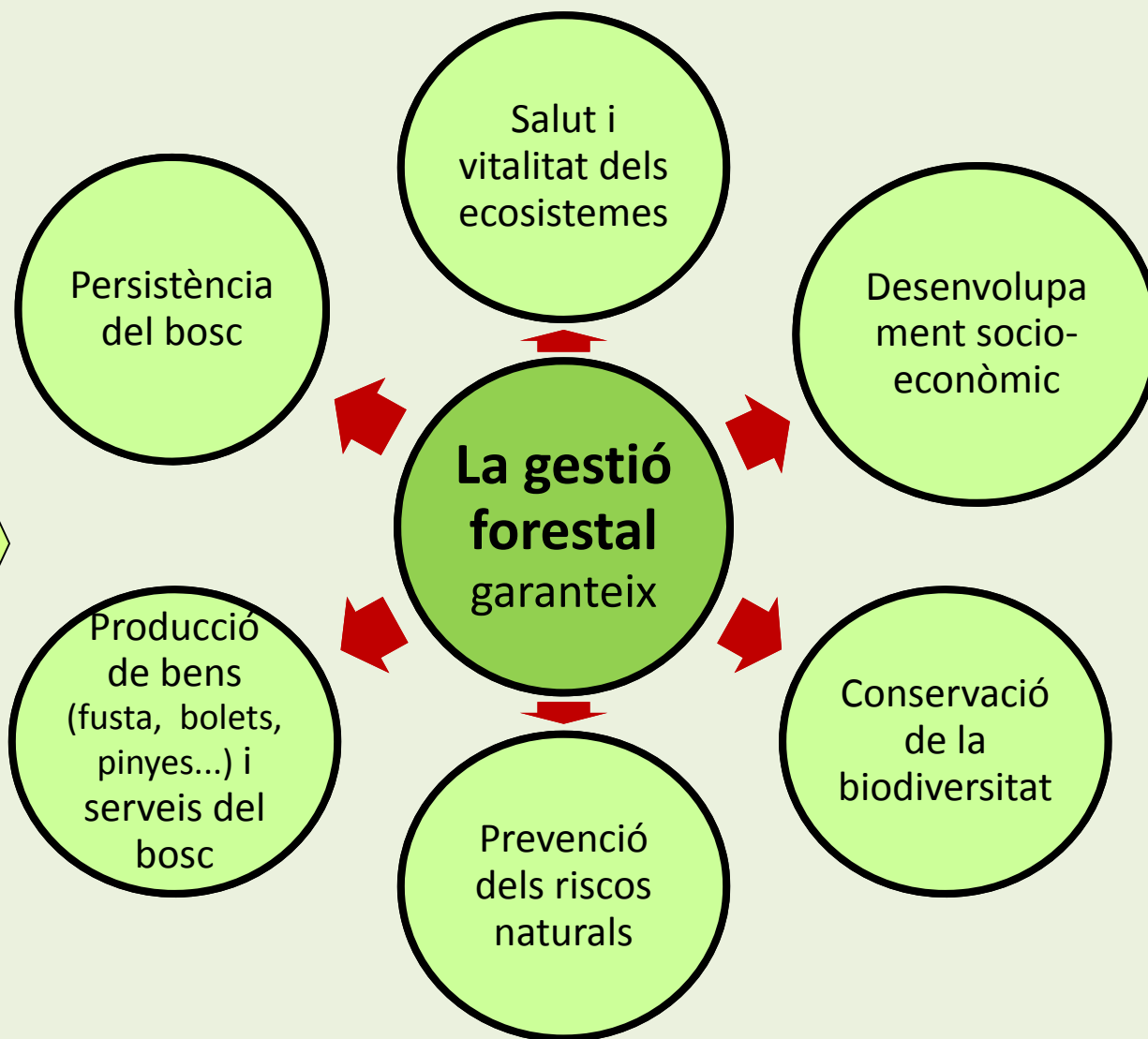
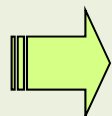

### 3.- Objectius del PGPF

---

- Promoure la gestió activa dels terrenys forestals**, com una necessitat per potenciar llurs funcions socioeconòmiques i ambientals, i fomentar la conservació de la biodiversitat.
- Recolzar la propietat i la indústria forestal** com a principals agents del sector econòmic.
- Millorar la percepció social de la gestió forestal** sostenible i promoure l'ús de llurs productes.
- Promoure el desenvolupament, la innovació**, la transferència de tecnologia i la tecnificació dels processos productius del sector forestal.
- Promoure una **planificació eficient** dels terrenys forestals i potenciar la **coordinació i incorporació dels valors econòmics i ambientals** forestals en altres planificacions sectorials per a fomentar sinergies.

**El PGPF s'inscriu en el concepte de BIOECONOMIA que impulsa  
l'estratègia 2020 de la UE.**



# Eixos estratègics i Pressupost

## Pressupost PGPF

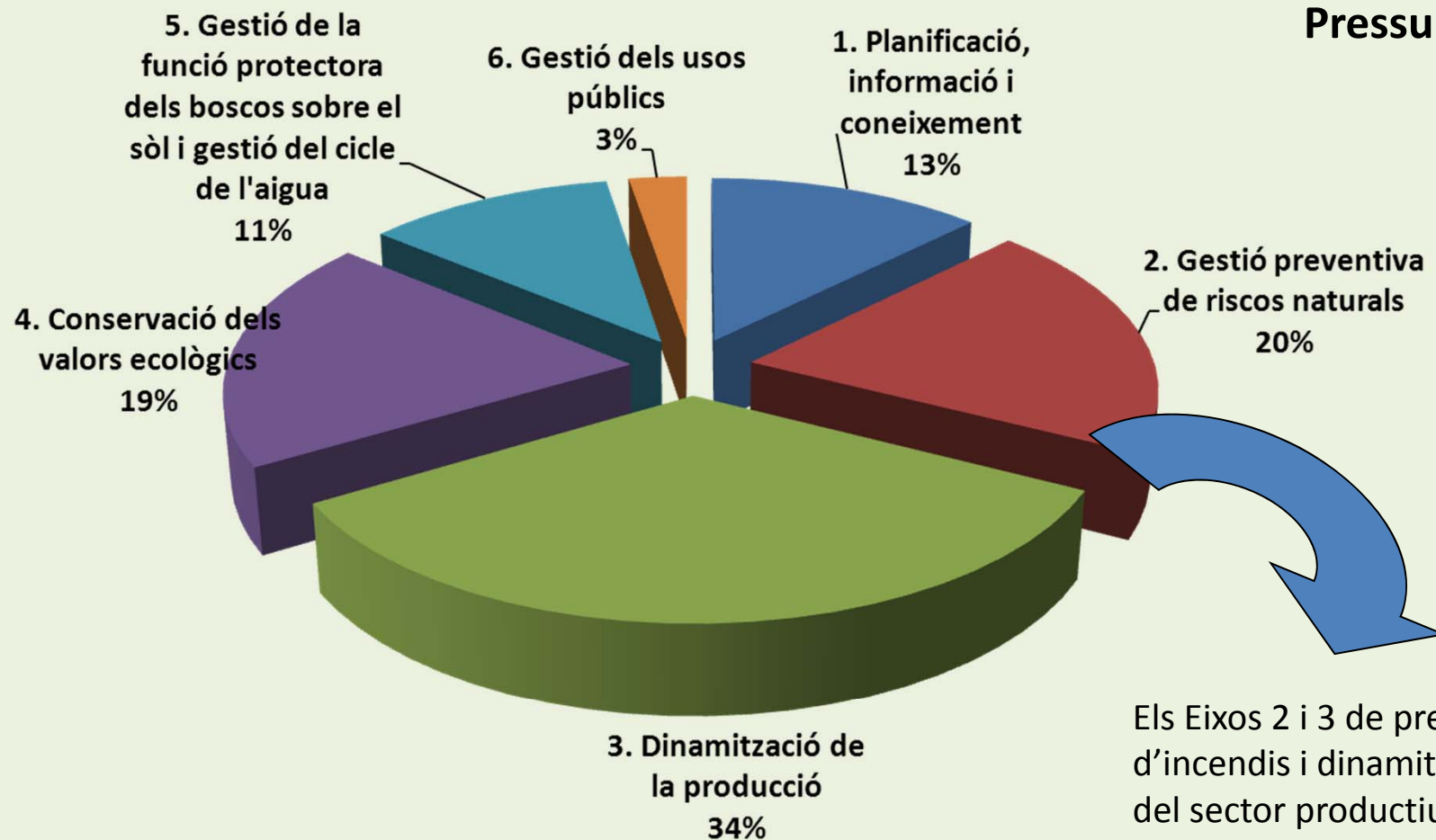

Els Eixos 2 i 3 de prevenció d'incendis i dinamització del sector productiu contenen el **més del 50% de les accions del Pla** (59 de 102; de les quals 32 són operatives)

---

**The forest based bioeconomy combines the forest, energy, technology, chemical and the construction sector**

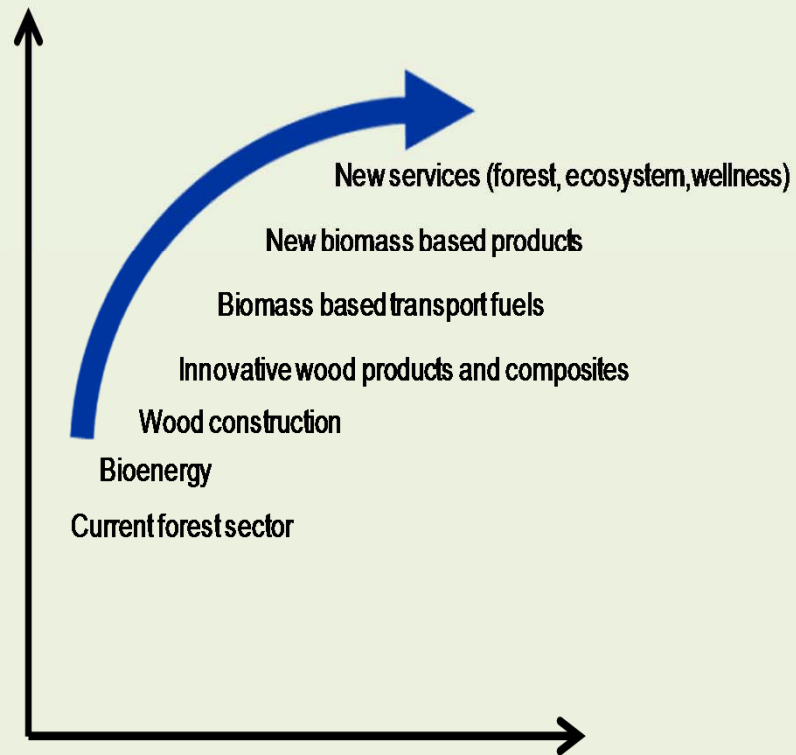

## Conclusions

---

1. El PGPF ha de ser el pla marc pel **desenvolupament del sector forestal** i la seva aplicació **ha de permetre la gestió** de la totalitat del conjunt del territori forestal.
2. No és necessari un augment de la superfície forestal arbrada existent sinó una **gestió adequada** de la mateixa.
3. La conservació i la prevenció enfront d'amenaques han d'anar lligades a la **gestió rendible** dels boscos.
4. La gestió forestal sostenible proposada en aquest pla ha de ser capaç de **doblar** la taxa d'**autoproveïment** del mercat forestal català.
5. El **recolzament a les indústries** derivades del sector forestal català ha de ser clau per la creació de demanda i per garantir la gestió forestal sostenible.
6. **Augment de la inversió en prevenció** incendis

## Conclusions

---

7. El manteniment dels espais amb alguna **figura de protecció** associada es garantirà millor es garantirà millor en un marc de **gestió multifuncional sostenible**
8. Un dels elements essencials és la **recerca** tant la dirigida a la mitigació dels efectes produïts pel **canvi climàtic** (riscos naturals) com aquella que persegueix la diversificació de productes i usos dels terrenys forestals.
9. Una part important de la dinamització del sector forestal ha d'anar de la mà de la **simplificació administrativa (autoritzacions/notificacions)** i d'una **política forestal amb objectius clars**.
10. La **divulgació** ha de ser una eina de conscienciació dels beneficis que produeix la gestió forestal a tots els nivells.

## Accions en curs

---

Increment del 46% en oferta de fusta/subhastes forest públics i patrimonials Generalitat

Pla Econòmic Financer de Forestal Catalana, actuacions destinades a la prevenció d'incendis i a la restauració de zones afectades per catàstrofes. Aquest Pla té vigència de dos anys, 2014 i 2015, i aquesta anualitat **(2014) es dota amb 4,6 milions d'euros.**

Estratègia per promoure la **gestió forestal sostenible a través de l'aprofitament de la biomassa forestal i agrícola**; pla pilot calderes 2014 (DAAM i Diputació Girona) gestionat pel CTFC; 800.000€ de pressupost

Creació de la Comissió tècnica per a l'execució dels plans d'aprofitament forestal, amb participació del sector (serradors i rematants).

Línia d'actuació per fomentar l'ús de la fusta en construcció (conveni amb Incafust) per desenvolupar projectes exemplificadors en edificis de la Generalitat



## Accions en curs

---

Foment del consum de fusta. Prova pilot amb el Gremi de Fusters de Catalunya, establiment de la marca Catalana de fusta i suro.

Increment significatiu de les dotacions previstes en el nou Pla de Desenvolupament rural 2014-2020 (actualment en informació pública):

Es preveuen inversions de com a mínim **48 M€** directament en actuacions de **prevenció i restauració del potencial forestal**; i **11,5 per xarxes viàries** per a la gestió de boscos i infraestructures estratègiques de prevenció

# Exemple de gestió multifuncional: El bosc de Virós (Parc Natural de l'Alt Pirineu)

- A través dels Projectes d'Ordenació Forestal i la gestió forestal dels Parcs es compatibilitzen els diferents usos i funcions del bosc



Producció fusta



Acotat de bolets



Aprofitament boixerola

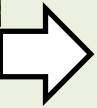
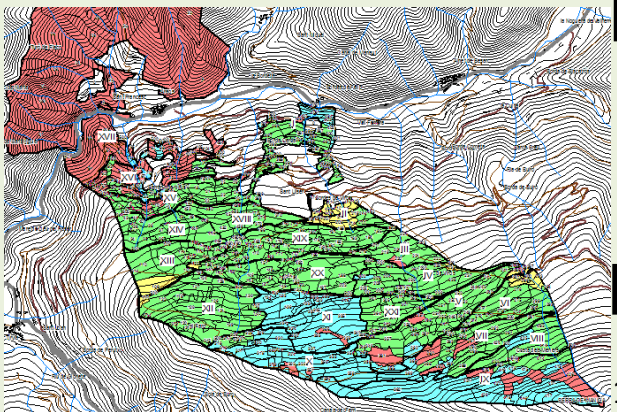

Esbarjo



Estació hivernal



Senderisme

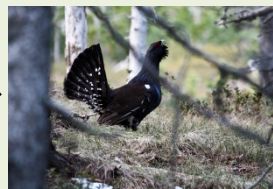

Conservació fauna

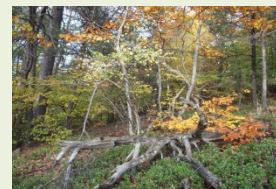

Cons. boscos madurs



Cons. restes arqueològiques



**Generalitat de Catalunya**

**[www.gencat.cat](http://www.gencat.cat)**