



## Baròmetre d'Opinió Política

**33** 2a onada 2014



Centre  
d'Estudis  
d'Opinió



Generalitat  
de Catalunya

## Continguts

### 1. Fitxa tècnica

### 2. Context sociopolític

- 2.1 Problemes de Catalunya
- 2.2 Situació econòmica actual: Catalunya i Espanya
- 2.3 Situació econòmica de Catalunya: passat i futur
- 2.4 Situació econòmica personal
- 2.5 Situació política actual: Catalunya i Espanya
- 2.6 Situació política de Catalunya: passat i futur

### 3. Actituds davant de la política

- 3.1 Interès per la política
- 3.2 Mitjans de comunicació
  - 3.2.1 Televisió
  - 3.2.2 Ràdio
  - 3.2.3 Premsa
  - 3.2.4 Internet
- 3.3 Satisfacció amb la seva vida actual
- 3.4 Confiança social
- 3.5 Satisfacció amb la democràcia
- 3.6 Eficàcia política
- 3.7 Valoració general dels polítics
- 3.8 Valoració general dels cossos professionals
- 3.9 Valoració general de les institucions
- 3.10 Capital social
- 3.11 Valoració del Govern

### 4. Valors polítics

- 4.1 Simpatia de partit
- 4.2 Ubicació en l'eix esquerra-dreta
- 4.3 Ubicació en l'eix catalanista

- 4.4 Ubicació en l'eix espanyolista
- 4.5 Sentiment de pertinença
- 4.6 Relacions Catalunya-Espanya
- 4.7 Procés participatiu

### 5. Comportament electoral

- 5.1 Comportament electoral segons tipus d'eleccions
- 5.2 Eleccions al Parlament de Catalunya: intenció de vot
- 5.3 Eleccions al Parlament de Catalunya: record de vot
- 5.4 Eleccions al Congrés dels Diputats: intenció de vot
- 5.5 Eleccions al Congrés dels Diputats: record de vot
- 5.6 Coneixement dels líders
- 5.7 Valoració dels líders

### 6. Bloc variable del Baròmetre d'Opinió Política

- 6.1 Participació política
- 6.2 Conjuntural

### 7. Annex 1

- 7.1 Evolució dels problemes de Catalunya
- 7.2 Evolució intenció directa de vot eleccions al Parlament de Catalunya
- 7.3 Evolució record directe de vot eleccions al Parlament de Catalunya
- 7.4 Encreuament del record de vot al Parlament de Catalunya per la intenció de vot al Parlament de Catalunya
- 7.5 Evolució intenció directa de vot eleccions al Congrés dels Diputats
- 7.6 Evolució record directe de vot eleccions al Congrés dels Diputats
- 7.7 Encreuament del record de vot al Congrés dels Diputats per la intenció de vot al Congrés dels Diputats
- 7.8 Encreuament de la intenció de vot al Congrés dels Diputats per la intenció de vot al Parlament de Catalunya

### 8. Annex 2



# Fitxa tècnica

Dossier de premsa del BOP. 2a onada 2014

## Quadre - resum

Nivell de confiança:	95%
Variància	p=q=50%
Grandària de la mostra:	2.000 individus
Marge d'error:	± 2,69%

**Àmbit:** Catalunya

**Univers:** Població amb ciutadania espanyola de **18 i més anys resident a Catalunya**

### Mètode de recollida de la informació:

Enquesta **personal domiciliària assistida per ordinador** (mètode CAPI)

### Procediment de mostreig:

Estratificat per província i dimensió de municipi, amb selecció de les unitats últimes (individus) mitjançant quotes encreuades de sexe i edat.

La grandària dels municipis s'ha dividit en 6 categories:

- menor o igual a 2.000 habitants
- de 2.001 a 10.000 habitants
- de 10.001 a 50.000 habitants
- de 50.001 a 150.000 habitants
- de 150.001 a 1.000.000 habitants
- més d'1 milió d'habitants

Pel càlcul de les quotes s'ha utilitzat com a base el Padró continu de població de l'any 2013. Les quotes d'edat corresponen als següents intervals:

- de 18 a 24 anys
- de 25 a 34 anys
- de 35 a 49 anys
- de 50 a 64 anys
- 65 i més anys

### Grandària de la mostra:

**2.000 enquestes** amb la següent distribució provincial:

• Barcelona	800
• Girona	400
• Lleida	400
• Tarragona	400

### Afixació:

**No proporcional.** Per tal que els resultats siguin representatius per al conjunt de Catalunya, s'han ponderat amb els següents coeficients:

• Barcelona	1,864969804
• Girona	0,466468939
• Lleida	0,284822701
• Tarragona	0,518768752

### Error mostral:

El marge d'error per al conjunt de la mostra és de **± 2,69%**, per a un nivell de confiança del 95% (1,96 sigmes) i sota el supòsit de màxima indeterminació (p=q=50%). Per províncies els marges d'error són:

• Barcelona	± 3,46%
• Girona	± 4,90%
• Lleida	± 4,90%
• Tarragona	± 4,90%

### Treball de camp:

El treball de camp ha estat realitzat per Opinòmetre del 29 de setembre al 23 d'octubre de 2014.

### **Nota metodològica:**

A partir de 2014 el Baròmetre d'Opinió Política canvia la metodologia de recollida de dades i passa a ser una enquesta personal domiciliària de caràcter semestral. Igualment s'ha introduït un conjunt de modificacions en el qüestionari (eliminació i incorporació de noves preguntes, canvis d'escala i d'ordre en la seva formulació). Per tant, a l'hora d'intentar establir comparacions caldrà tenir en consideració que han seguit metodologies de recollida de la informació diferents.

**2**

## **Context sociopolític**

## 2.1 Problemes de Catalunya

### Pregunta 1

### Quins creu que són els principals problemes que té actualment Catalunya?

(N=2000; resposta múltiple; %)

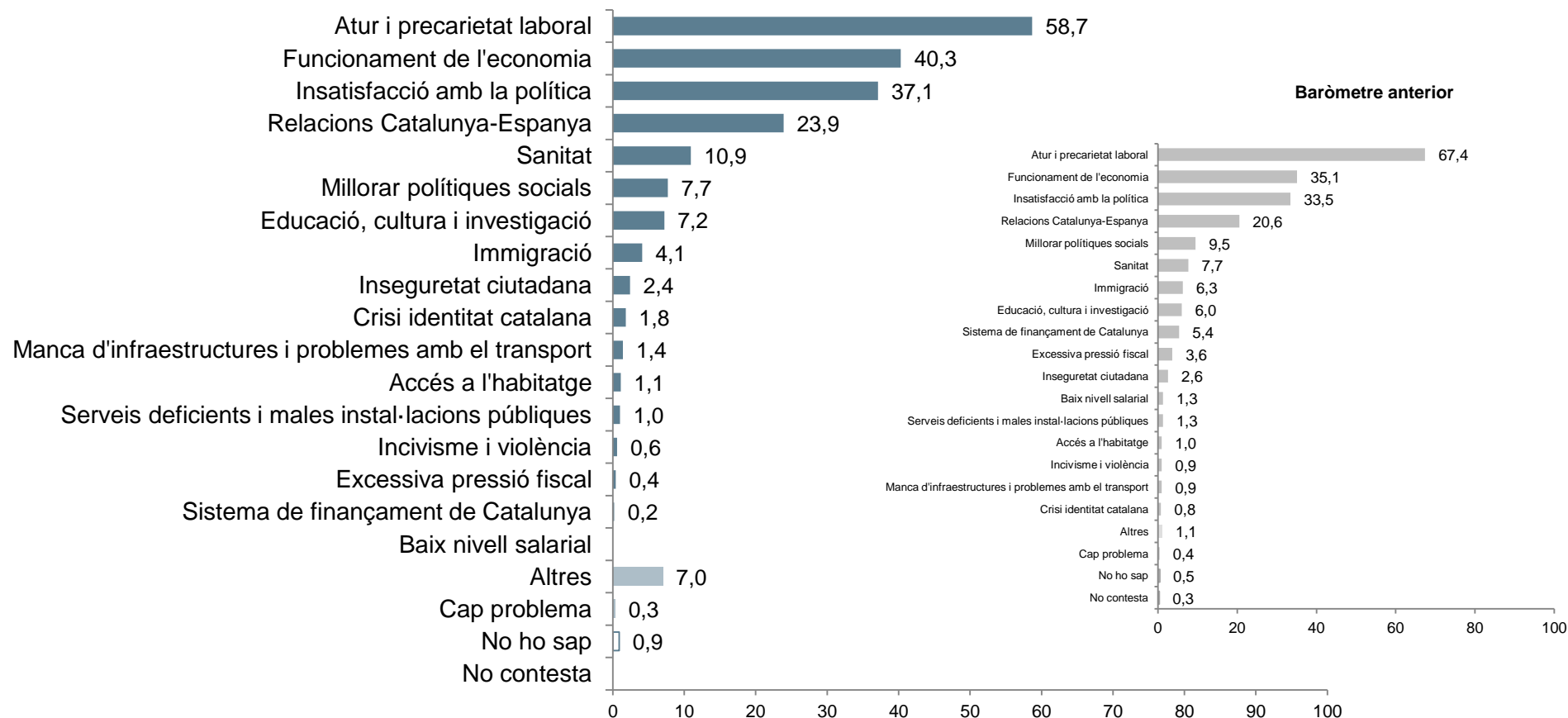



**Pregunta 2**

**Quin d'aquests problemes considera que és el més important?**

(Base: només responen els que han citat algun problema N=1974; resposta simple; %)

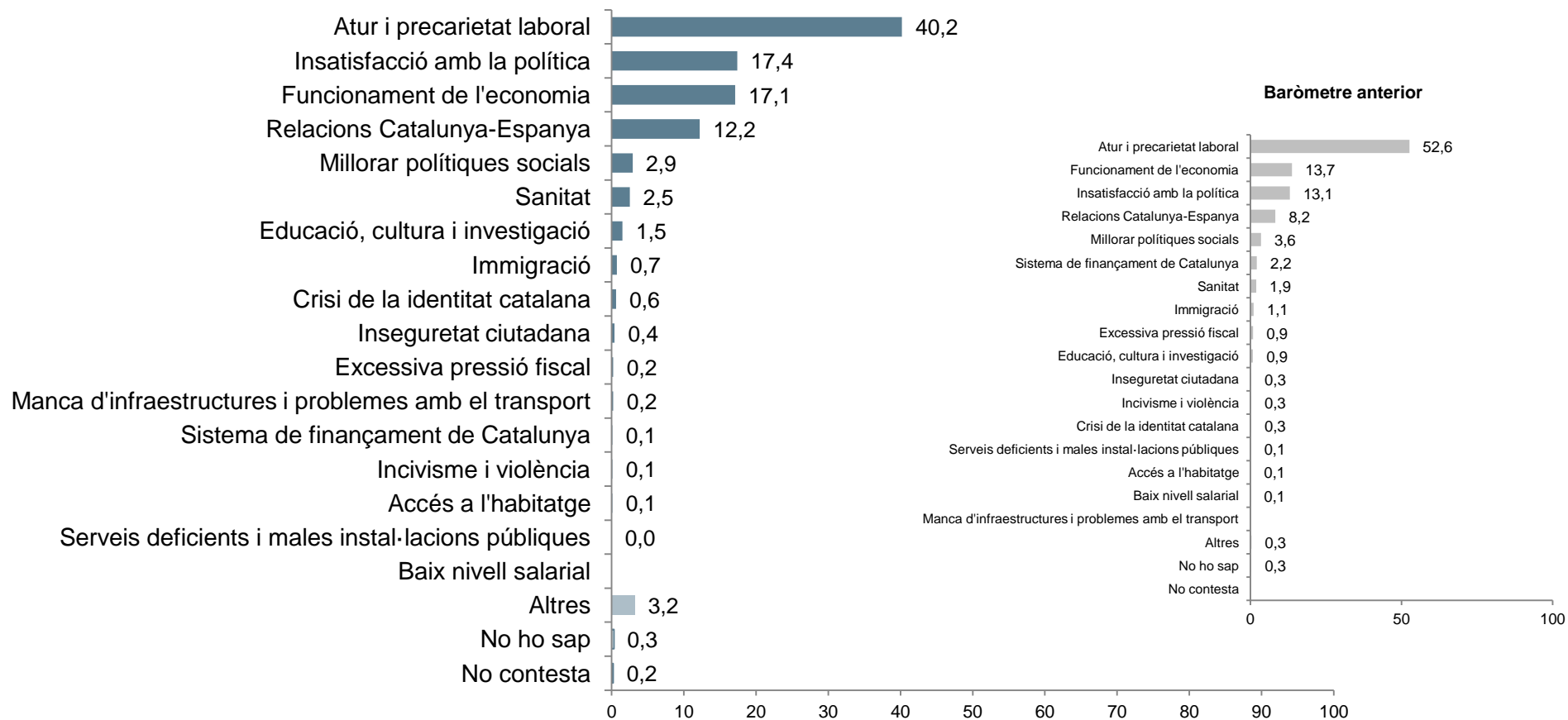

**Pregunta 3**

**Quin partit polític(\*) creu que pot donar millor resposta al problema que considera més important?**

(Base: només responen els que han citat algun problema N= 1964; resposta simple; %)

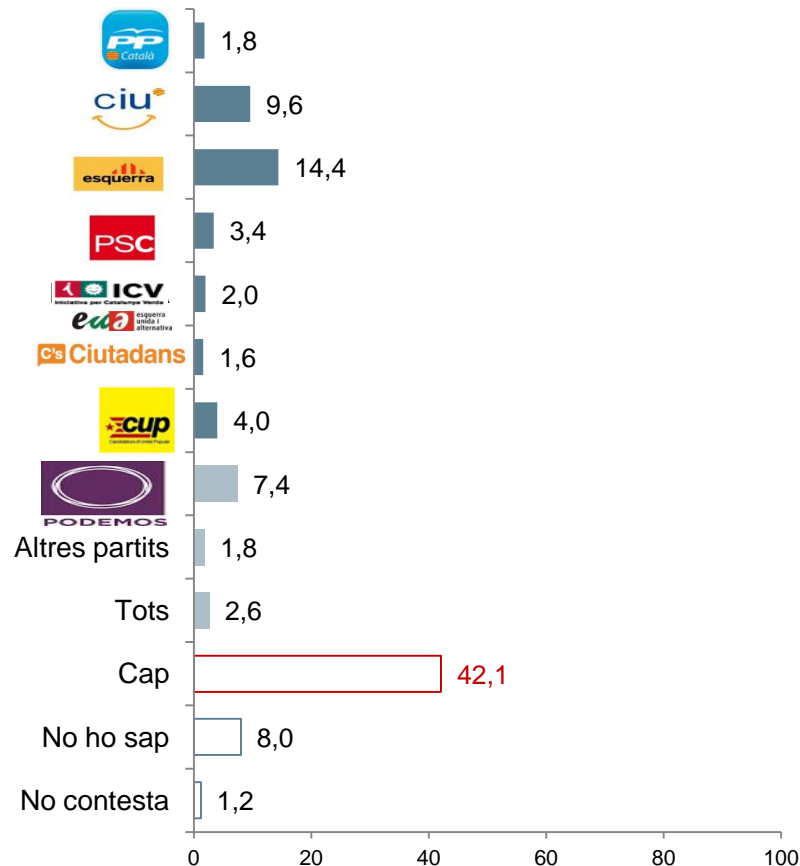

**Baròmetre anterior**

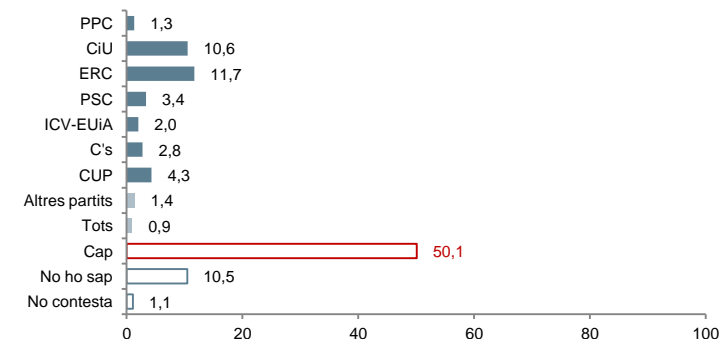

(\*) Les formacions polítiques extraparlamentàries s'engloben dins la categoria Altres. No obstant això, en aquells casos en què aquests partits obtinguin més d'un 1% es presentaran desglossats a les taules estadístiques i quan aquestes forces extraparlamentàries superin a algun altre partit amb representació al Parlament sortiran representades a l'informe de resultats.

## 2.2 Situació econòmica actual: Catalunya i Espanya

### Preguntes 4 i 7

### Vostè com valora l'actual situació econòmica de Catalunya/Espanya?

(N=2000; resposta simple; %)

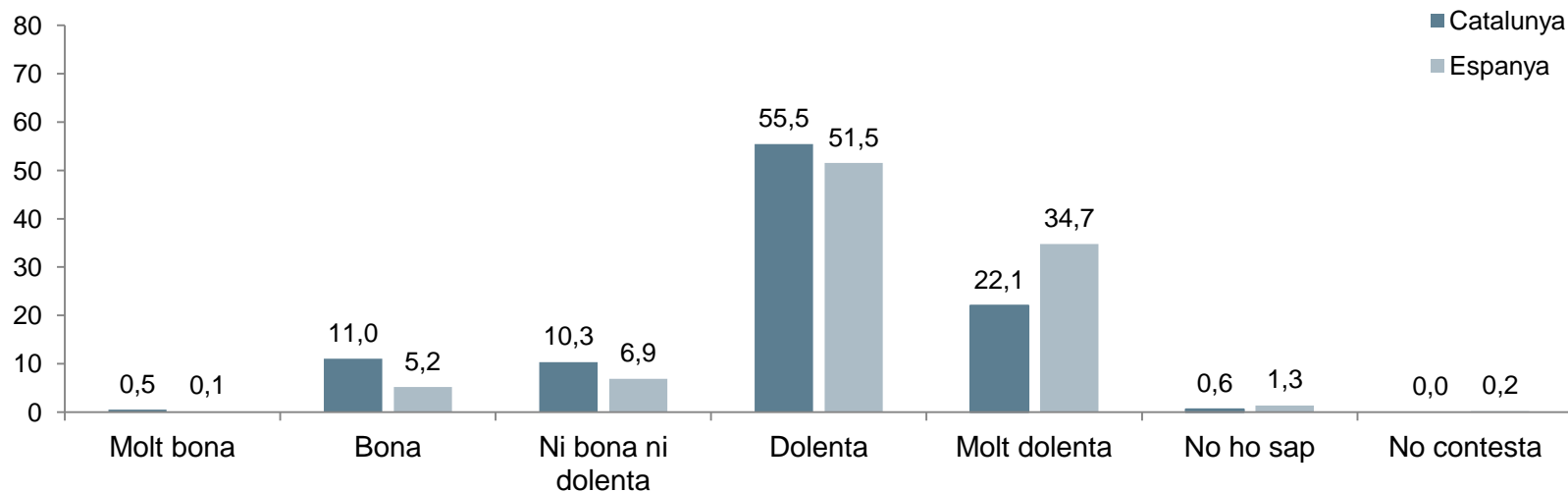

### Catalunya

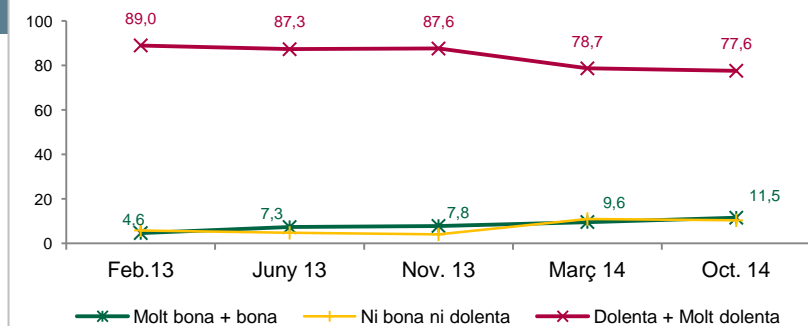

### Espanya

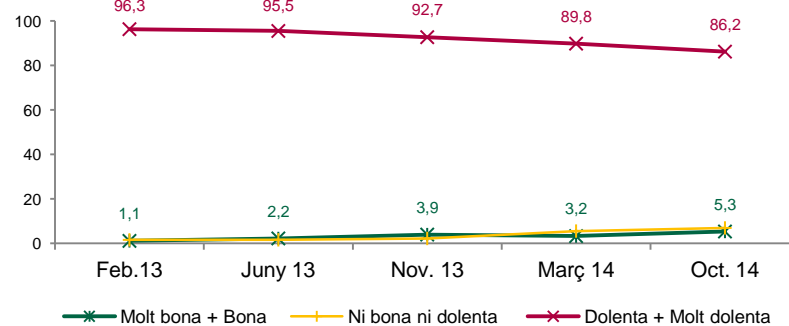

## 2.3 Situació econòmica de Catalunya: passat i futur

### Pregunta 5

Diria que ara la situació econòmica de Catalunya és millor, igual o pitjor que la de fa un any?

(N=2000; resposta simple; %)

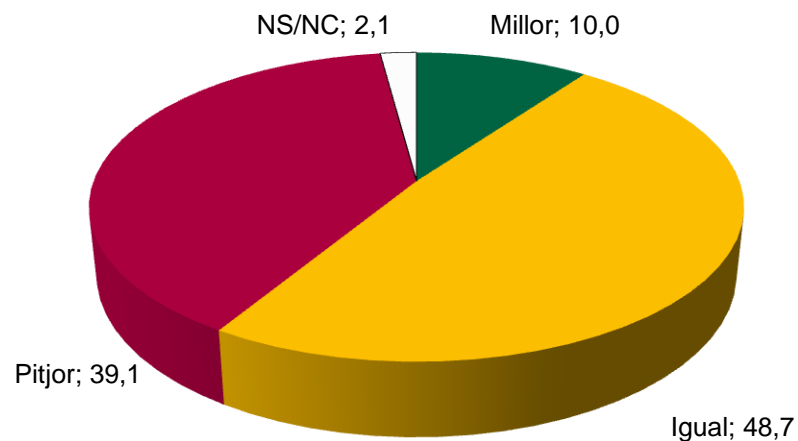

### Pregunta 6

D'aquí a un any, creu que la situació econòmica de Catalunya millorarà, es quedarà igual o empitjorarà?

(N=2000; resposta simple; %)

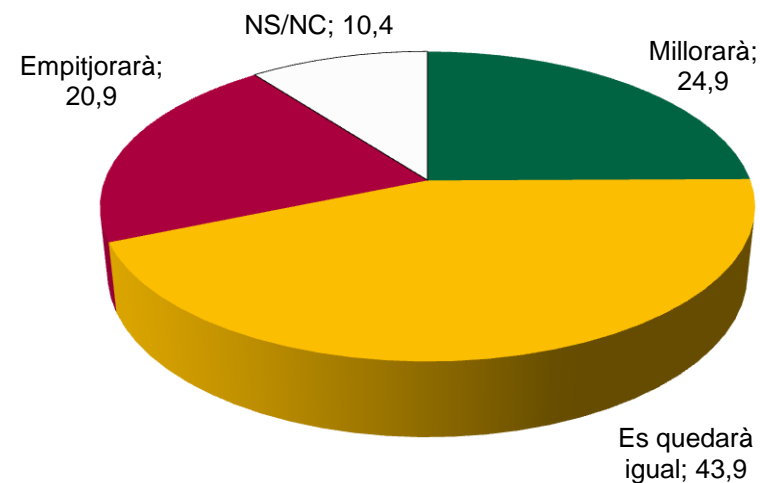

### Passat

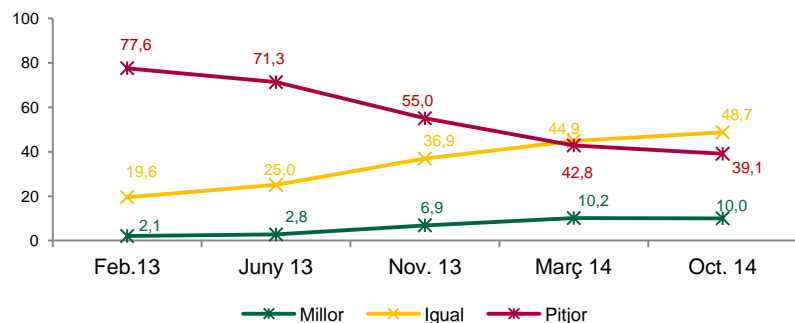

### Futur

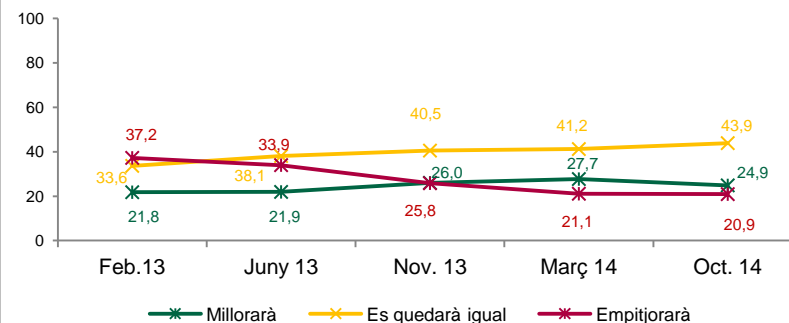

## 2.4 Situació econòmica personal

### Pregunta 8

**La seva situació econòmica personal és ara millor, igual o pitjor que la de fa un any?**

(N=2000; resposta simple; %)

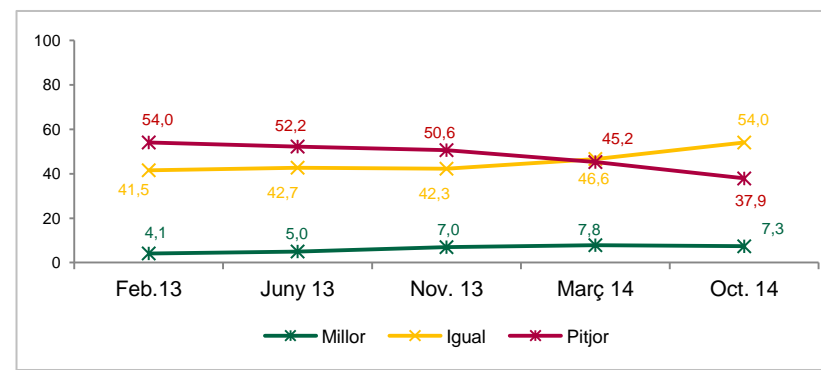
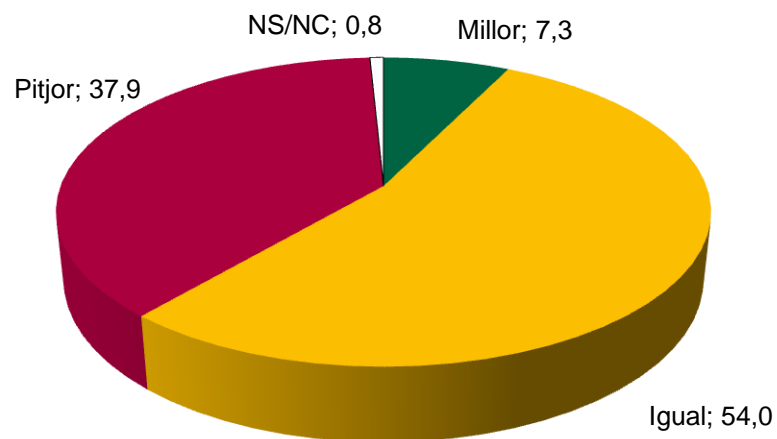

## 2.5 Situació política actual: Catalunya i Espanya

### Preguntes 9 i 12

### Com qualificaria vostè la situació política actual de Catalunya/Espanya?

(N=2000; resposta simple; %)

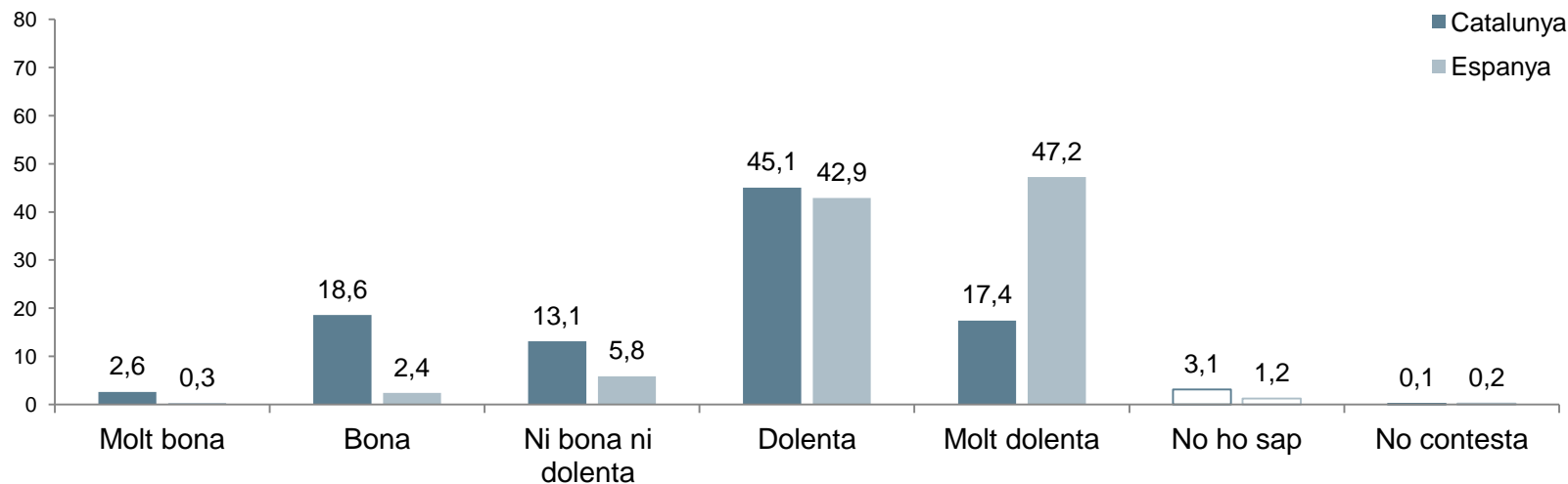

#### Catalunya

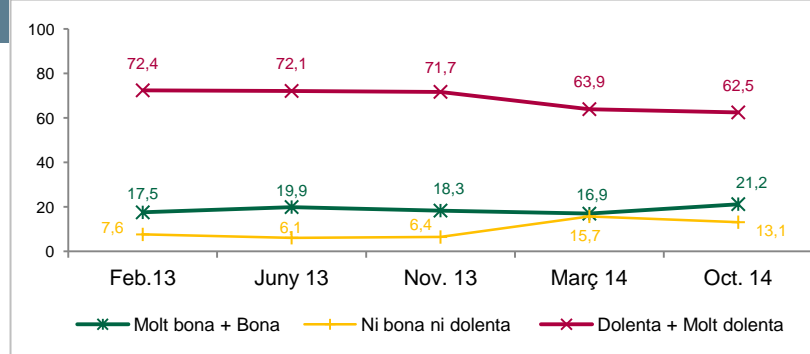

#### Espanya

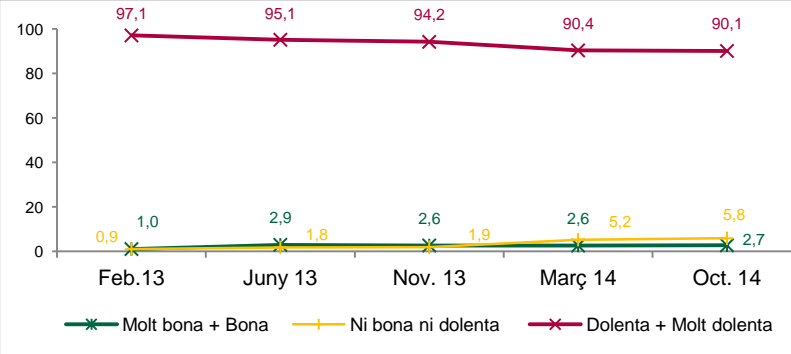

## 2.6 Situació política de Catalunya: passat i futur

### Pregunta 10

Diria que ara la situació política de Catalunya és millor, igual o pitjor que la de fa un any?

(N=2000; resposta simple; %)

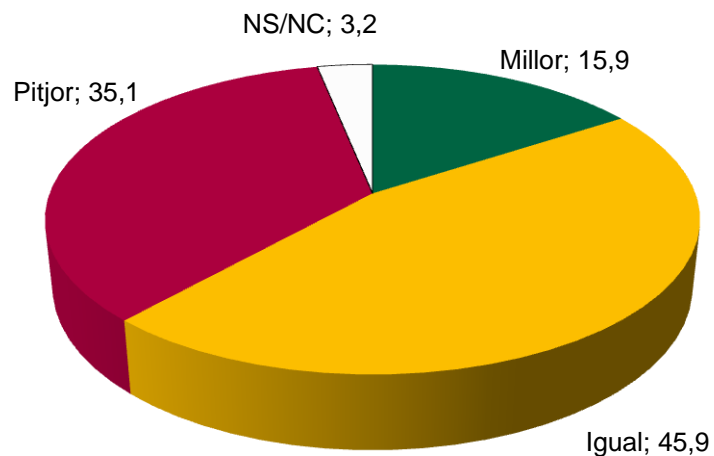

### Pregunta 11

D'aquí a un any, creu vostè que la situació política de Catalunya millorarà, es quedarà igual o empitjorarà?

(N=2000; resposta simple; %)

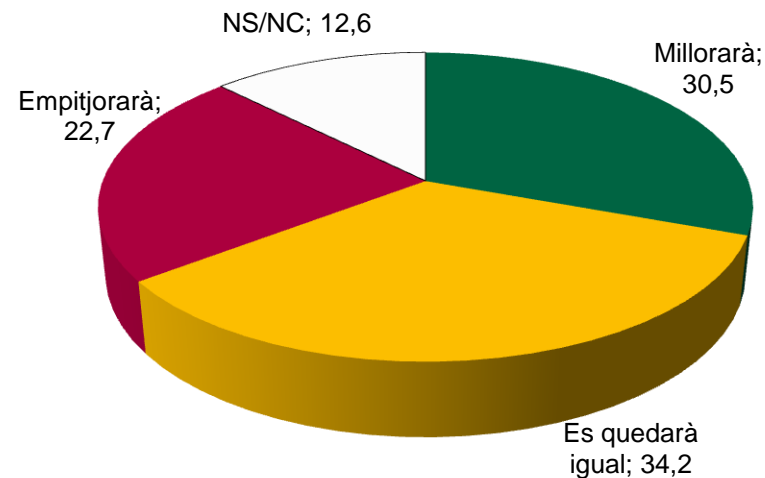

#### Passat

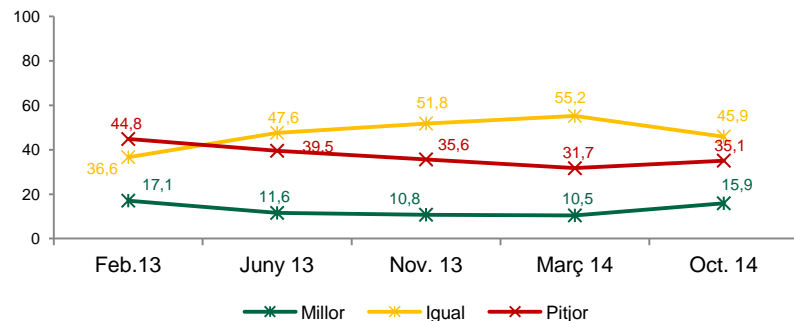

#### Futur

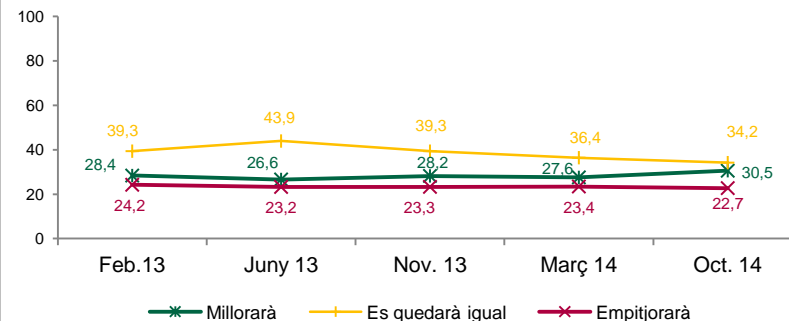

**3**

## **Actituds davant de la política**



### 3.1 Interès per la política

**Pregunta 14**

**Em podria dir si a vostè la política li interessa molt, bastant, poc o gens?**

(N=2000; resposta simple; %)

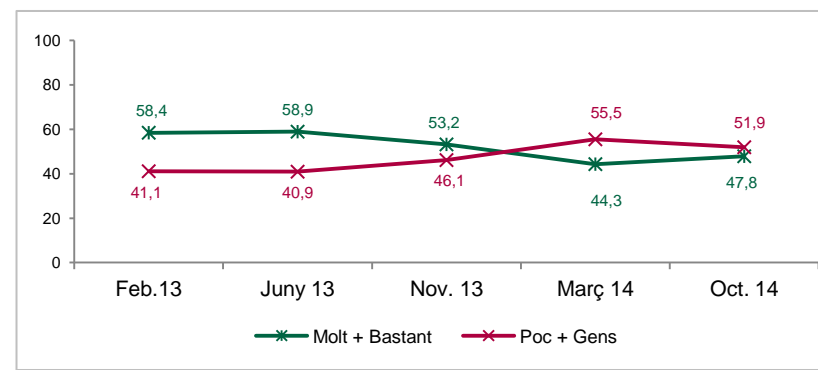
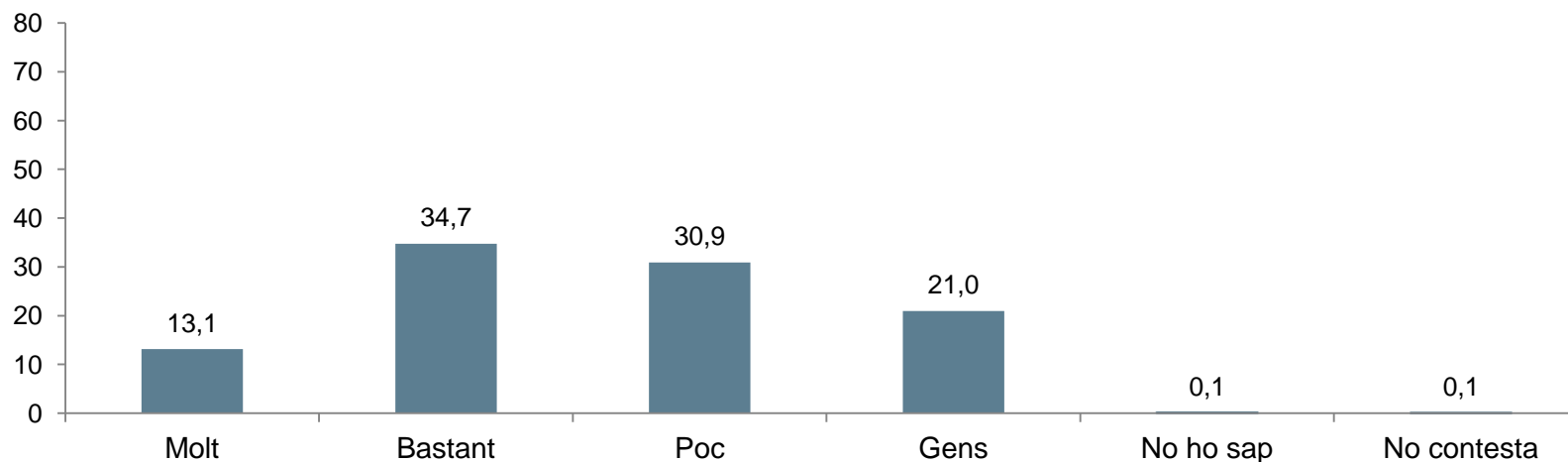

### 3.2 Mitjans de comunicació

**Pregunta 16**

**Vostè a través de quins mitjans s'acostuma a informar dels temes polítics?**

(N=2000; resposta múltiple; %)

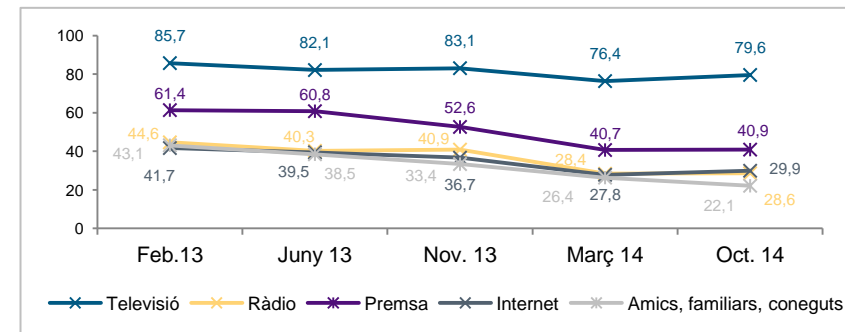
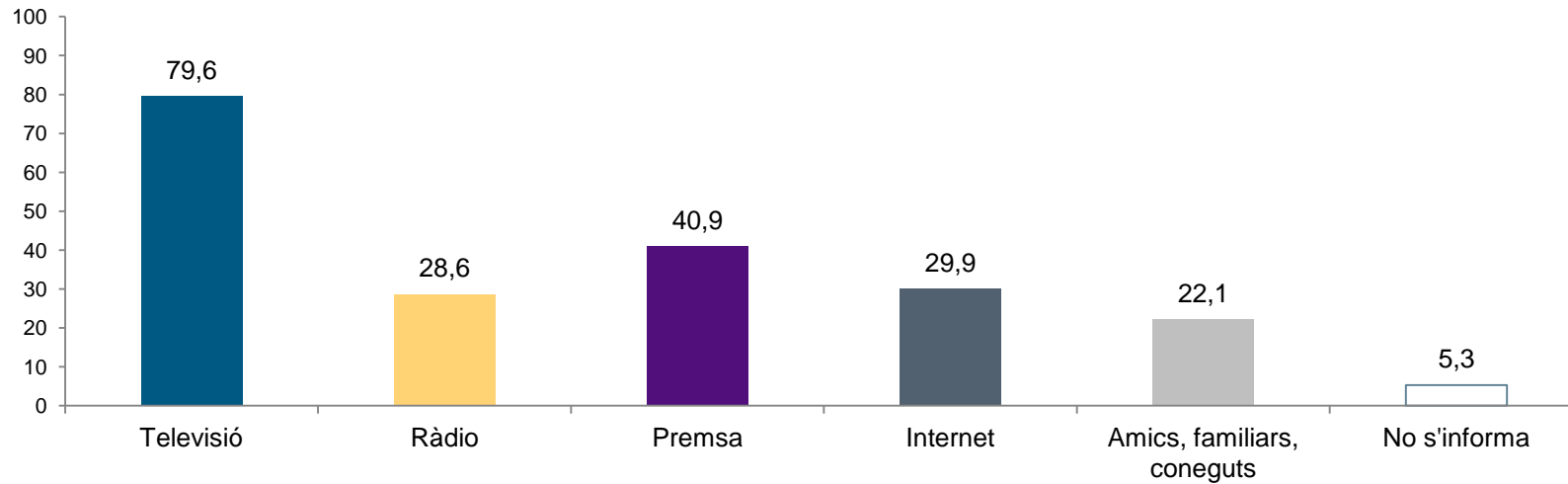

### 3.2.1 Mitjans de comunicació: **Televisió**

**Pregunta 16a**

**A quin canal de televisió acostuma vostè a veure habitualment els informatius?**

(Base: s'informen per la televisió N= 1592; resposta simple; %) (\*)

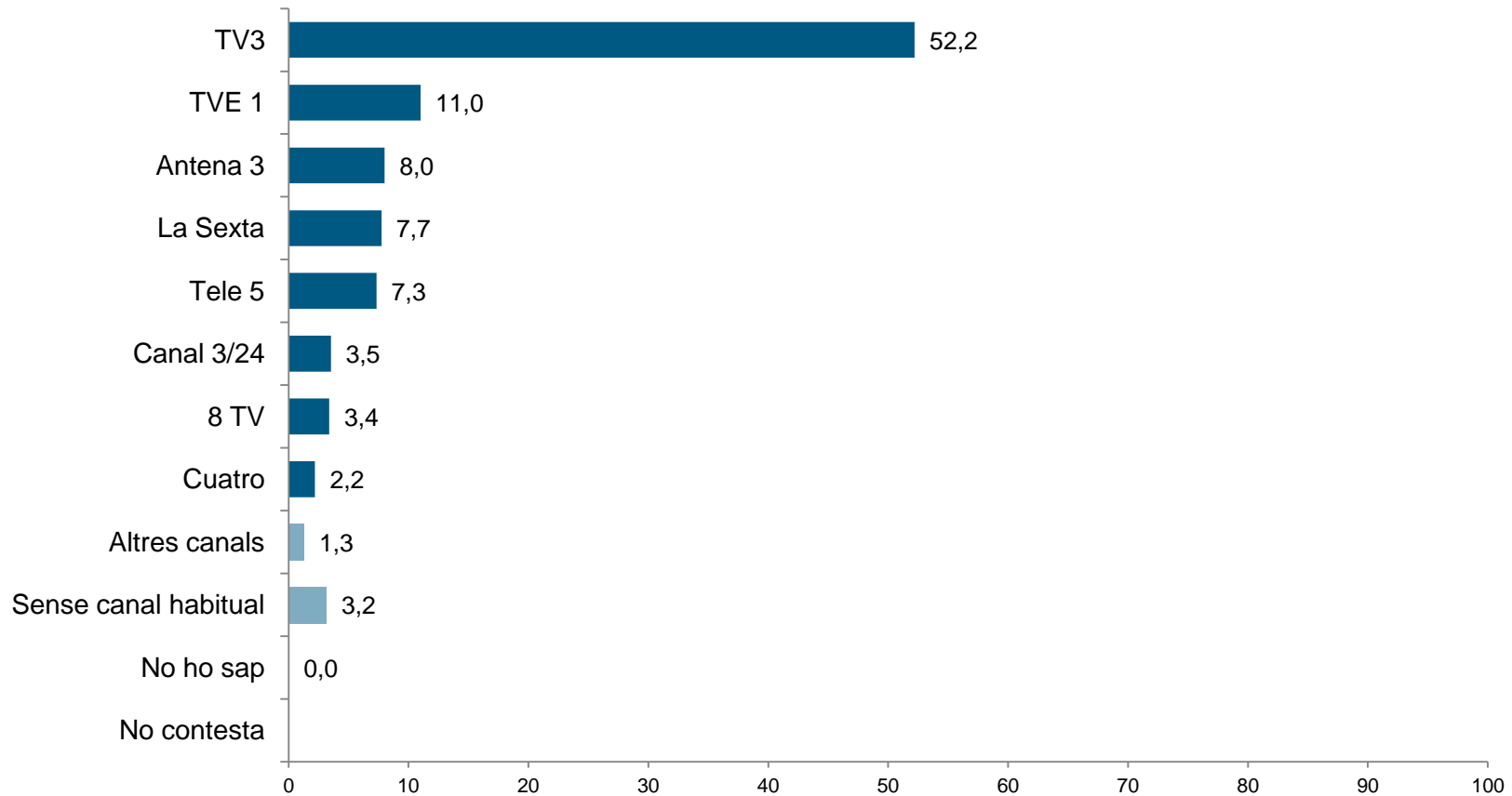

(\*) Els % inferiors a 2 estan agregats a la categoria Altres

### 3.2.2 Mitjans de comunicació: **Ràdio**

**Pregunta 16b**

**A quina emissora de ràdio acostuma vostè a escoltar els informatius habitualment?**

(Base: s'informen per la ràdio N= 573; resposta simple; %) (\*)

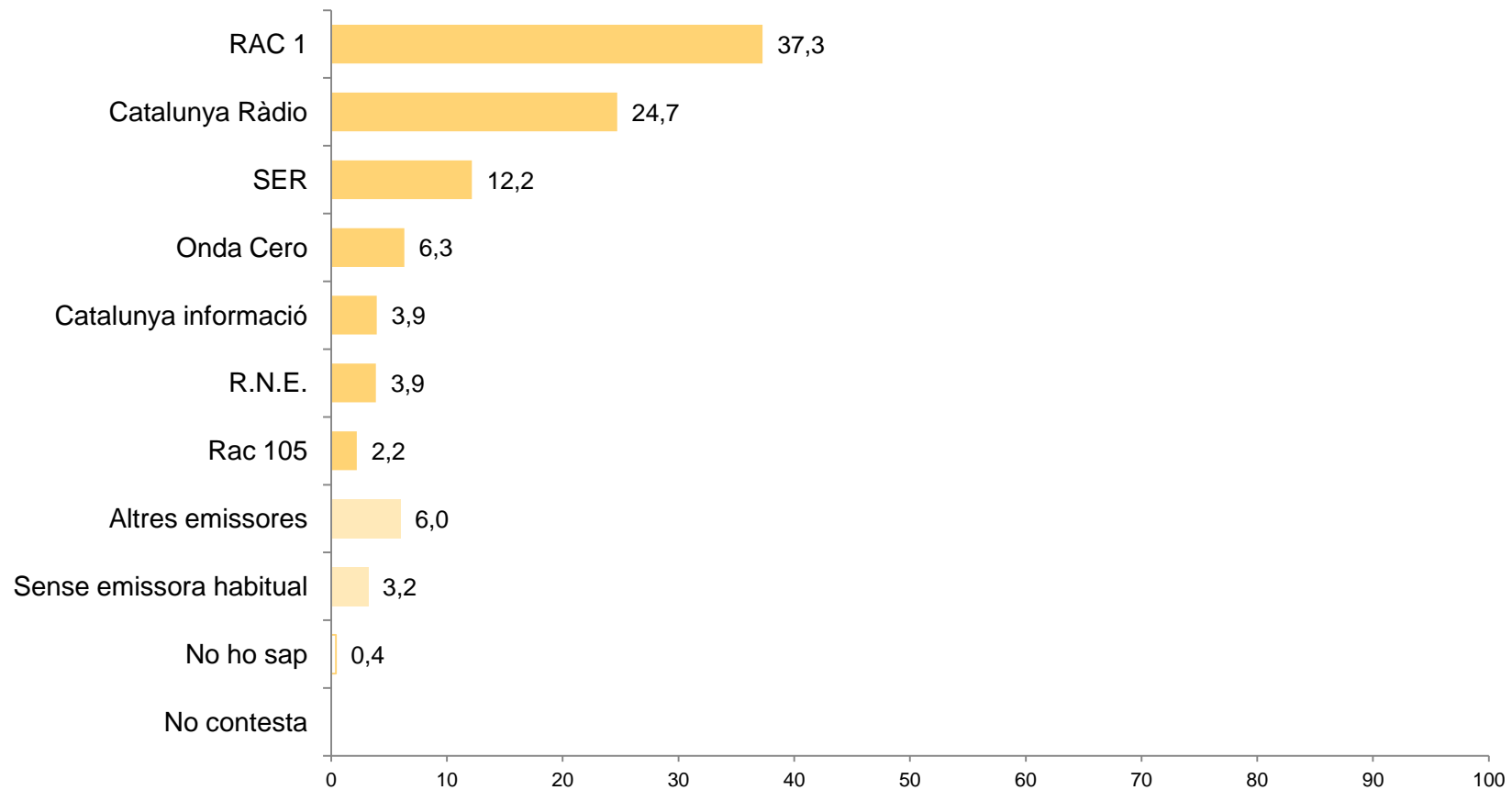

(\*) Els % inferiors a 2 estan agregats a la categoria Altres

### 3.2.3 Mitjans de comunicació: **Premsa**

#### Pregunta 16c

#### Quin diari llegeix amb més freqüència?

(Base: s'informen pel diari N= 817; resposta simple; %) (\*)

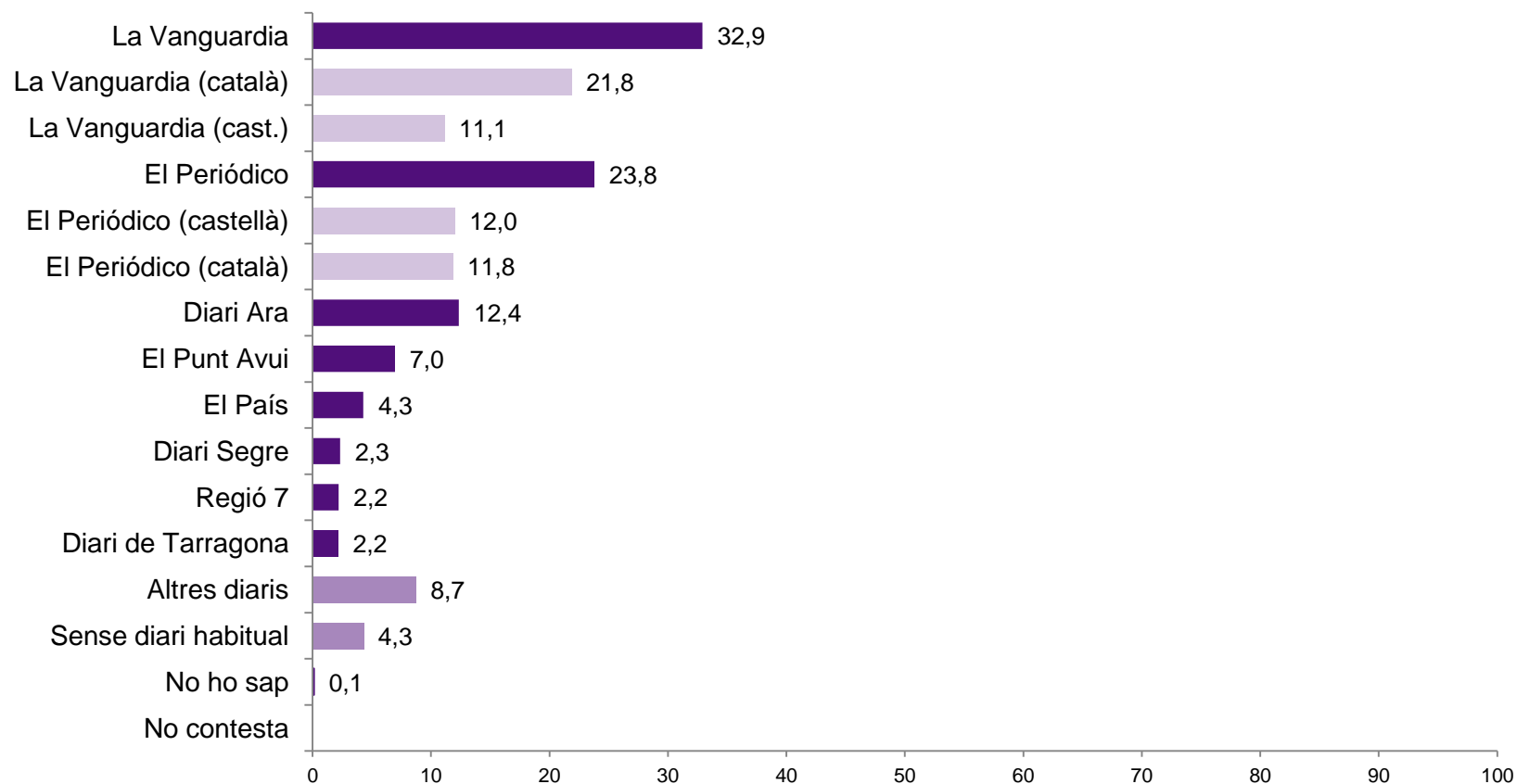

(\*) Els % inferiors a 2 estan agregats a la categoria Altres

### 3.2.4 Mitjans de comunicació: Internet

#### Pregunta 16d

#### I com s'informa dels temes polítics per Internet?

(Base: s'informen per Internet N= 599; resposta simple; %) (\*)

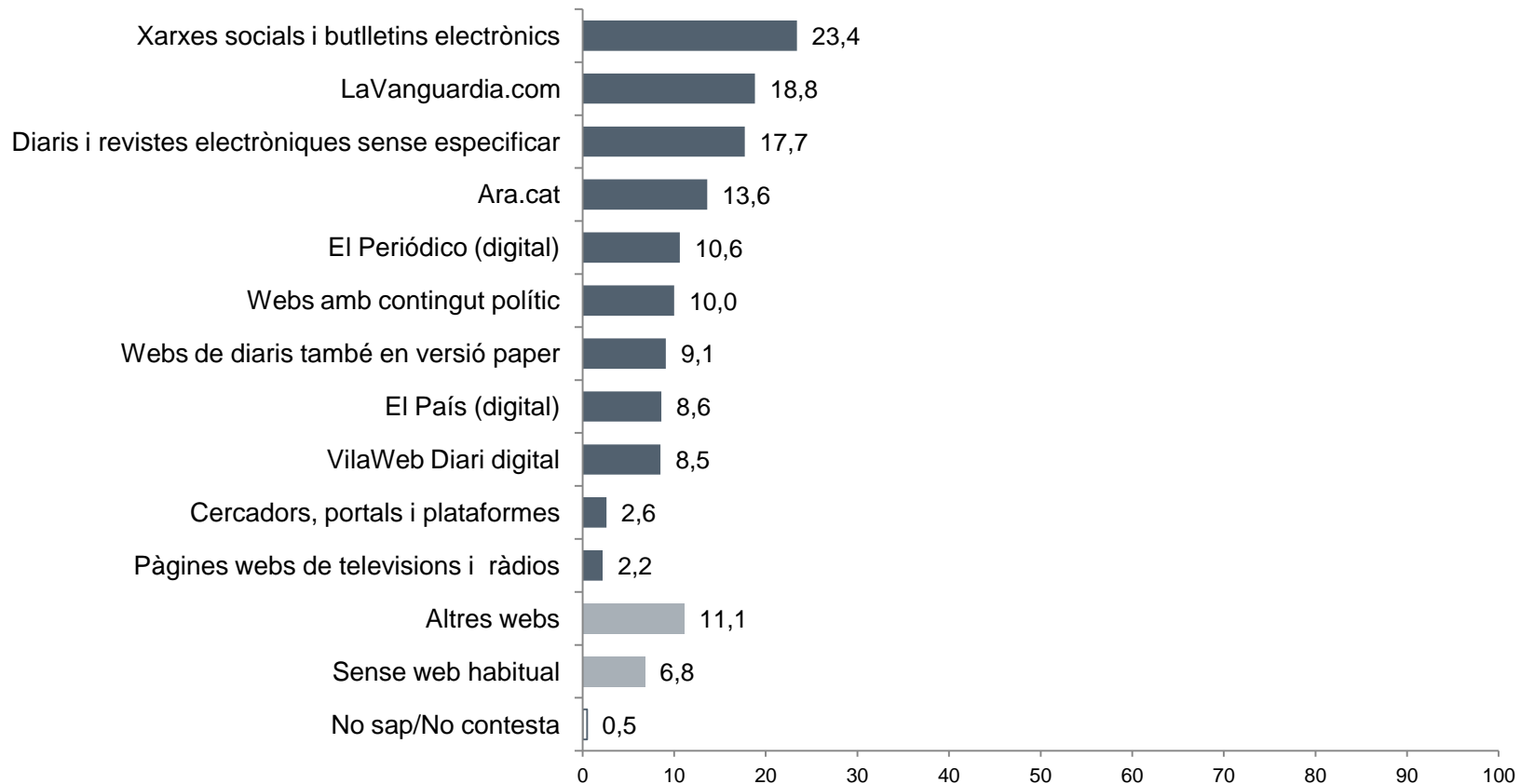

(\*) Els % inferiors a 2 estan agregats a la categoria Altres

### 3.3 Satisfacció amb la seva vida actual

#### Pregunta 17a

En una escala de 0 a 10, en la qual 0 significa molt poc satisfet/a i 10 molt satisfet/a, fins a quin punt diria que, en línies generals, està vostè satisfet/a de la seva vida actual?

(N=2000; resposta simple; %; mitjana)

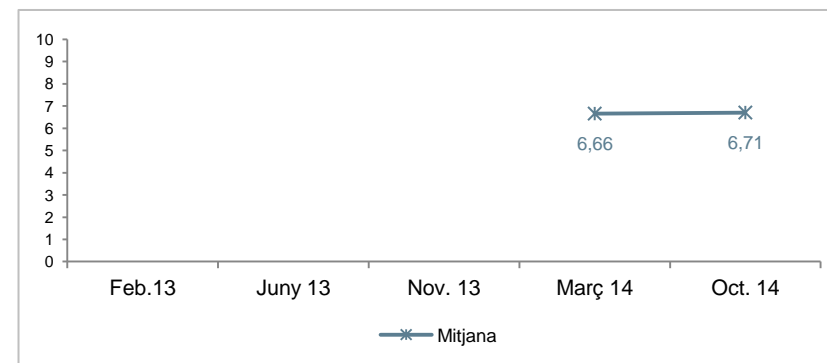
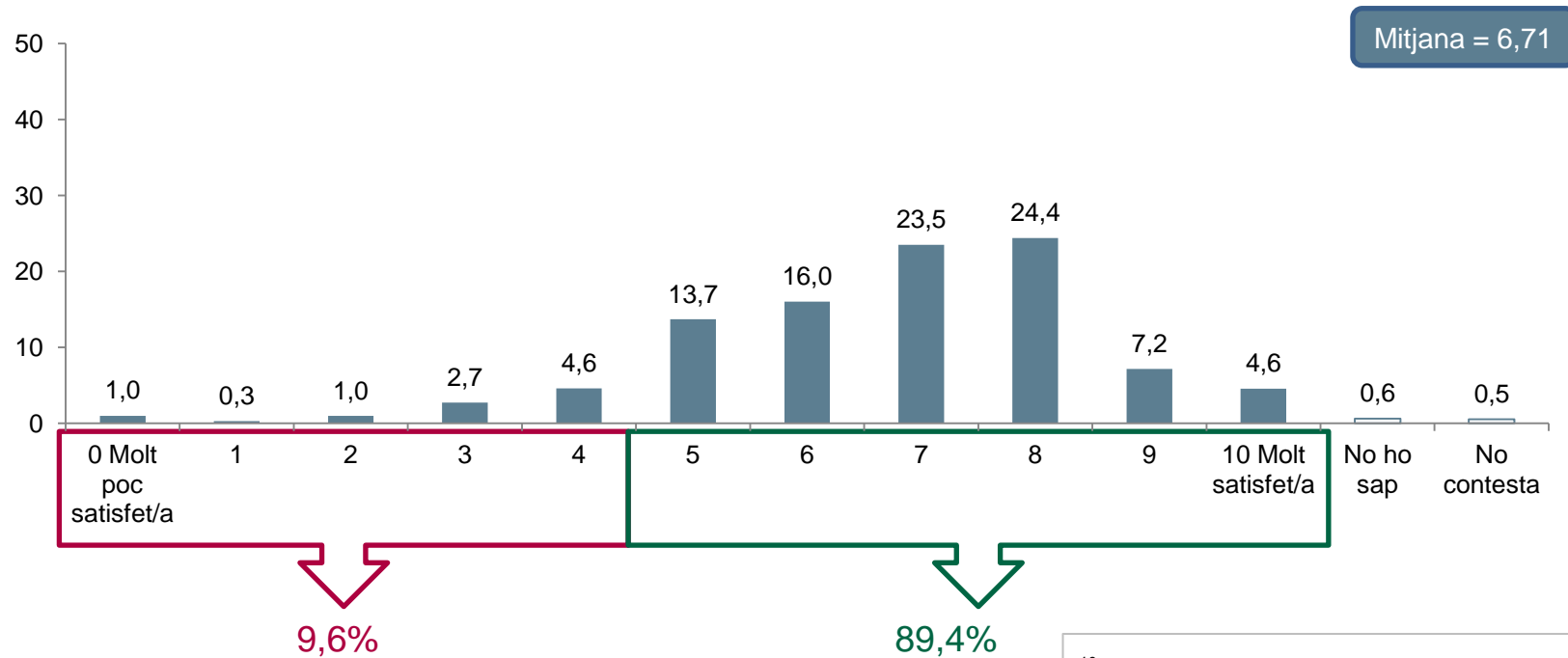

Pregunta 17a

En una escala de 0 a 10, en la qual 0 significa molt poc satisfet/a i 10 molt satisfet/a, fins a quin punt diria que, en línies generals, està vostè satisfet/a de la seva vida actual?

(N=2000; resposta simple; mitjana)

		Satisfacció amb la seva vida actual segons intenció de vot al Parlament de Catalunya								
Mitjana	<b>6,71</b>	7,02	6,86	6,91	6,28	6,77	<b>7,21</b>	7,12	6,17	
Base real	2000	45	308	482	94	62	50	143	16	
Base ponderada	2000	44	277	428	117	74	44	123	123	



### 3.4 Confiança social

**Pregunta 17b**

**En general, diria vostè que...**

(N=2000; resposta simple; %)

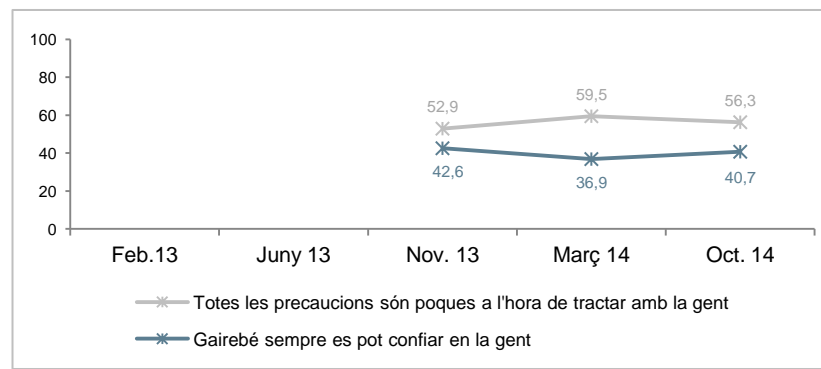
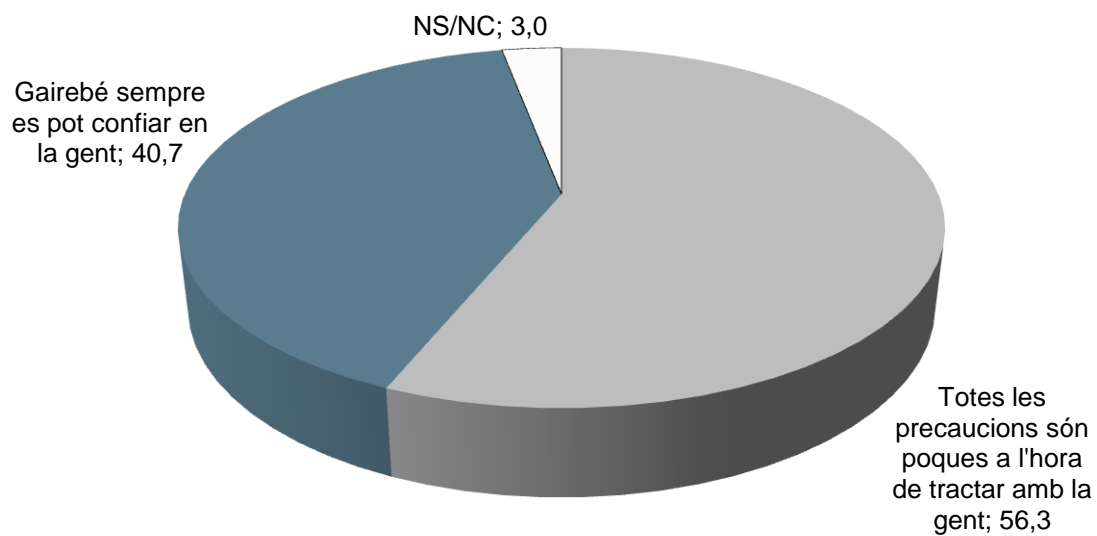

### 3.5 Satisfacció amb la democràcia

**Pregunta 18**

**Està vostè molt, bastant, poc o gens satisfet/a amb el funcionament de la nostra democràcia?**

(N=2000; resposta simple; %)

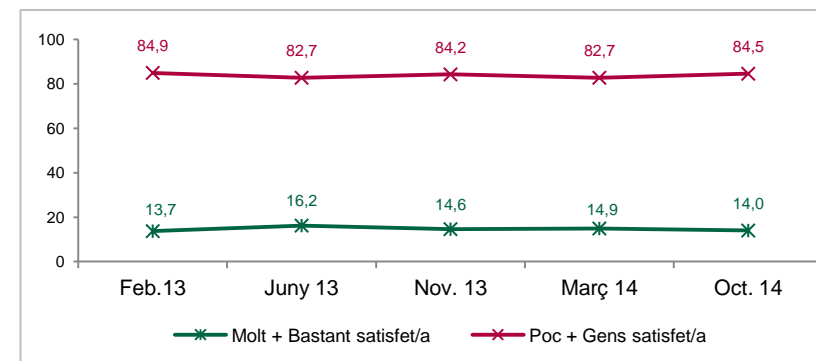
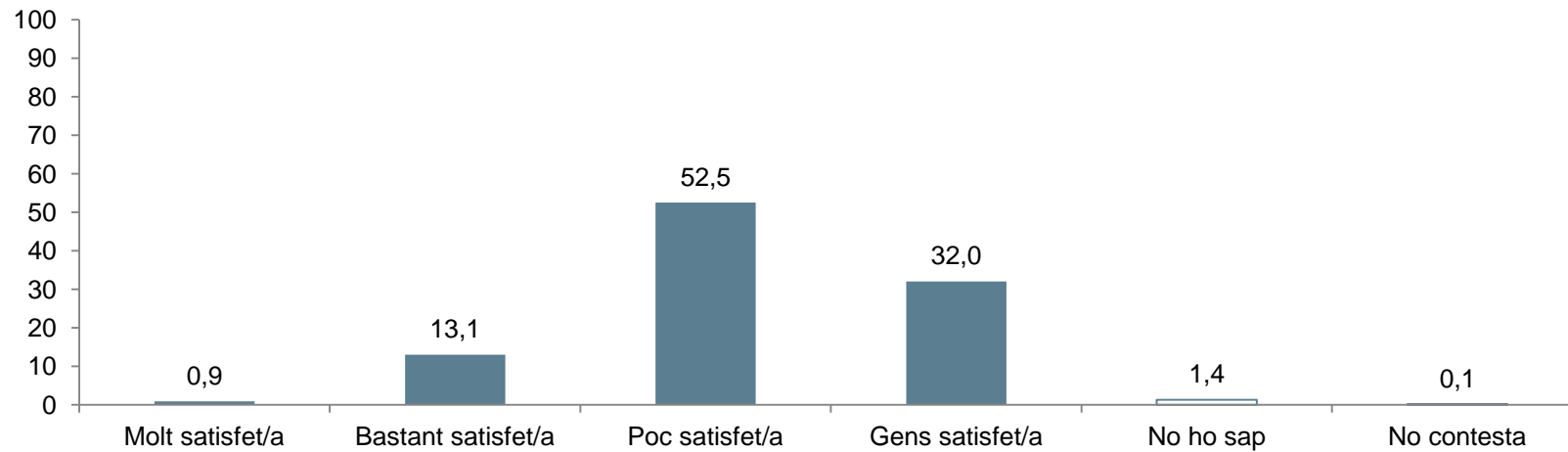

### 3.6 Eficàcia política

**Pregunta 19a**

**“Crec que els polítics tenen en compte el que pensa la gent”**

(N=2000; resposta simple; %)

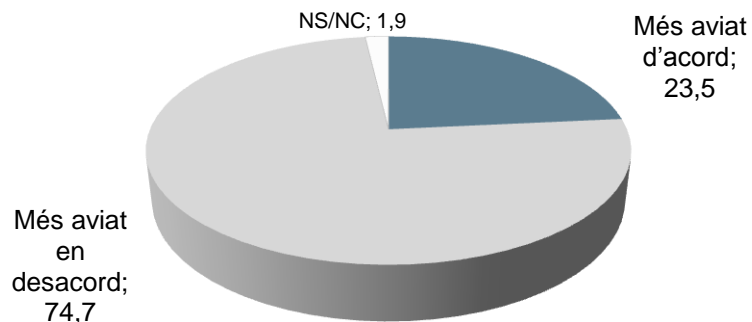

**Pregunta 19b**

**“Els polítics només busquen el benefici propi”**

(N=2000; resposta simple; %)

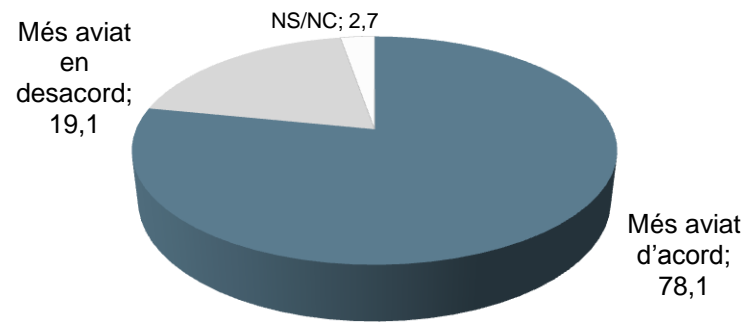

**Pregunta 19c**

**“La gent del carrer pot influir en el que fan els polítics”**

(N=2000; resposta simple; %)

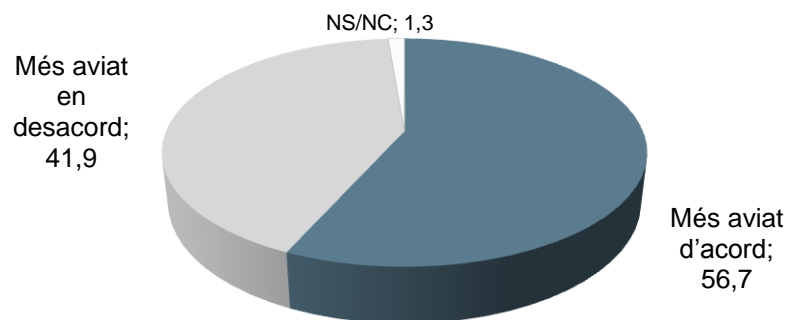

**Pregunta 19d**

**“De vegades la política sembla tan complicada que se'm fa difícil entendre el que està passant”**

(N=2000; resposta simple; %)

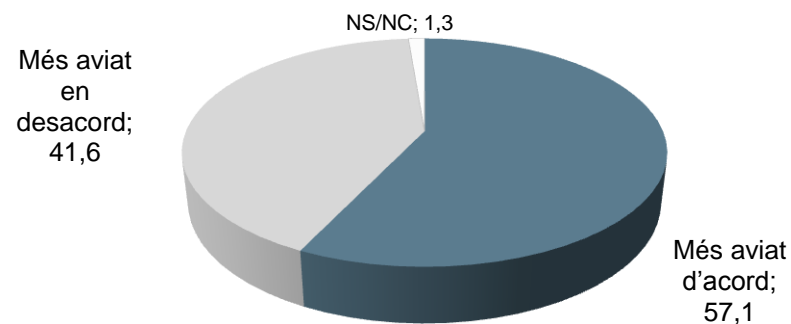

### 3.7 Valoració general dels polítics

**Pregunta 20**

**En conjunt, posi nota, si us plau, al grau de confiança que li mereixen els polítics catalans en una escala del 0 al 10, on 0 és cap confiança i 10 és molta confiança**

(N=2000; resposta simple; %; mitjana)

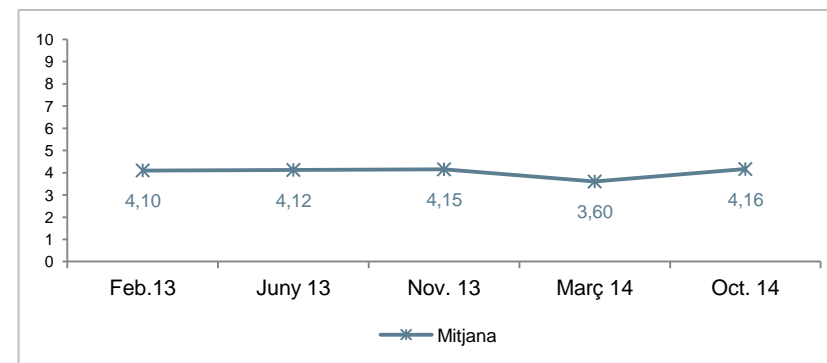
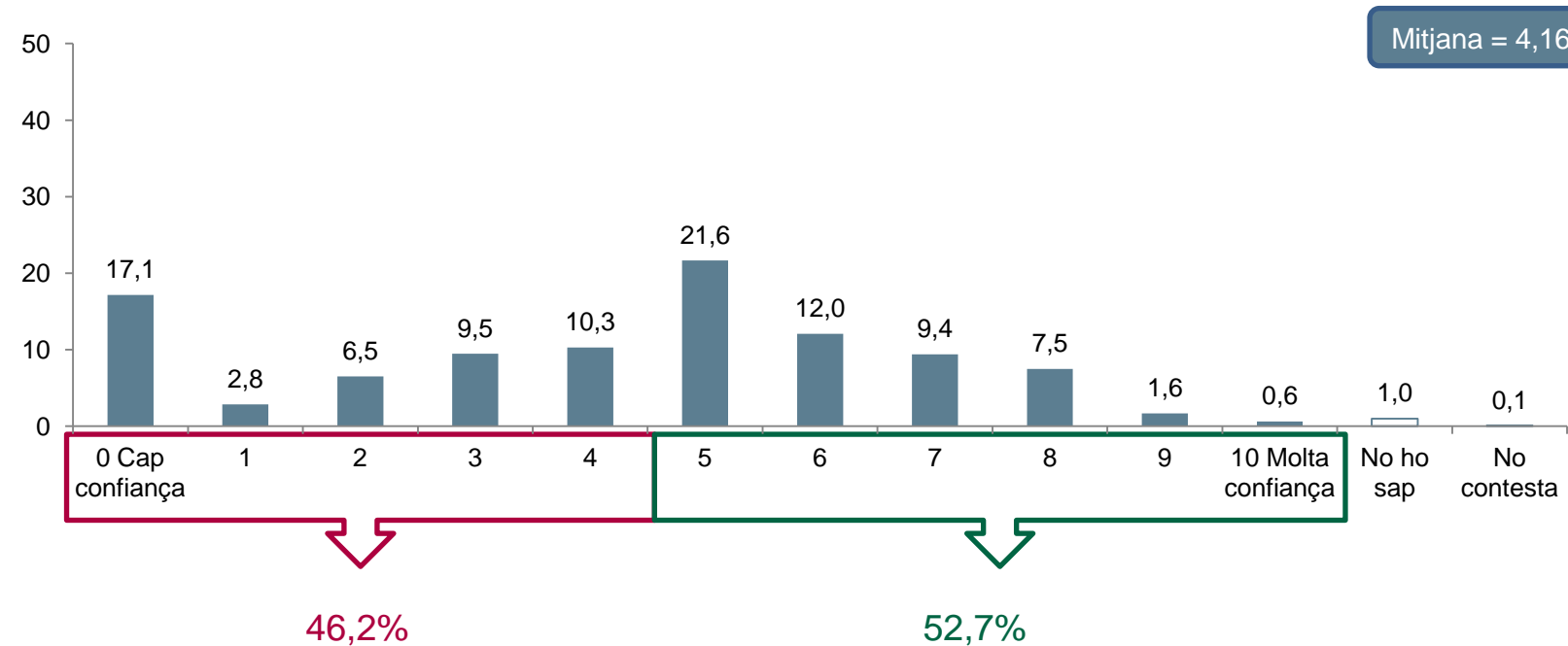









Pregunta 20

En conjunt, posi nota, si us plau, al grau de confiança que li mereixen els polítics catalans en una escala del 0 al 10, on 0 és cap confiança i 10 és molta confiança

(N=2000; resposta simple; %; mitjana)

Valoració de la confiança amb els polítics segons intenció de vot al Parlament de Catalunya

									
Mitjana	<b>4,16</b>	2,57	<b>6,09</b>	5,63	3,48	4,87	3,33	4,39	2,49
Base real	2000	45	308	482	94	62	50	143	115
Base ponderada	2000	44	277	428	117	74	44	123	123

### 3.8 Valoració general dels cossos professionals

#### Pregunta 44

**A continuació li llegiré una sèrie de grups professionals. En quina mesura confia vostè en cadascun d'ells, en una escala de 0 a 10, en la qual 0 significa cap confiança i 10 molta confiança**

(N=2.000; mitjanes per cossos professionals, on 0=Cap confiança i 10=Molta confiança)

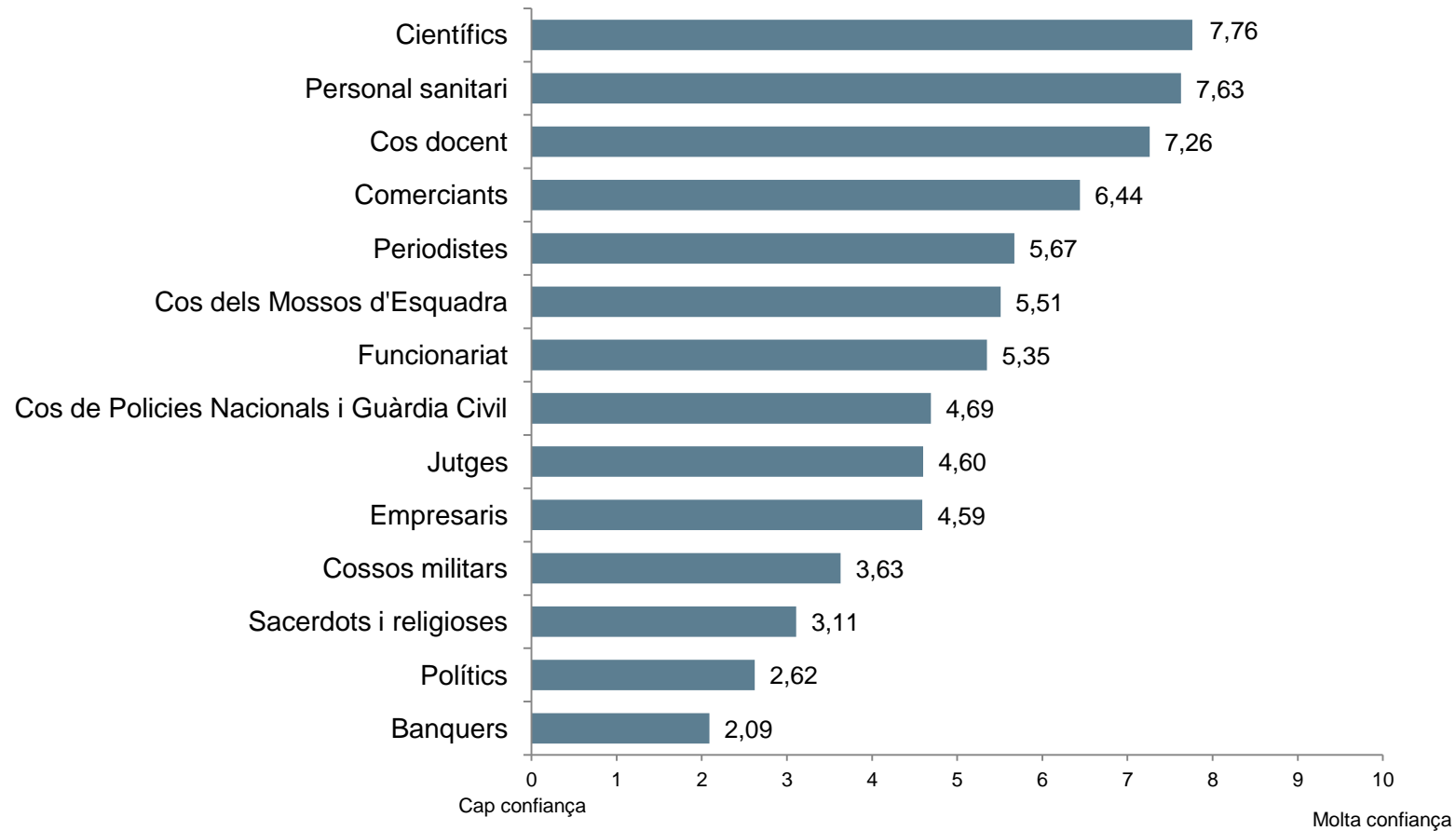

**Pregunta 44**

**A continuació li llegiré una sèrie de grups professionals. En quina mesura confia vostè en cadascun d'ells, en una escala de 0 a 10, en la qual 0 significa cap confiança i 10 molta confiança**

(Base: 2000; resposta simple; %)

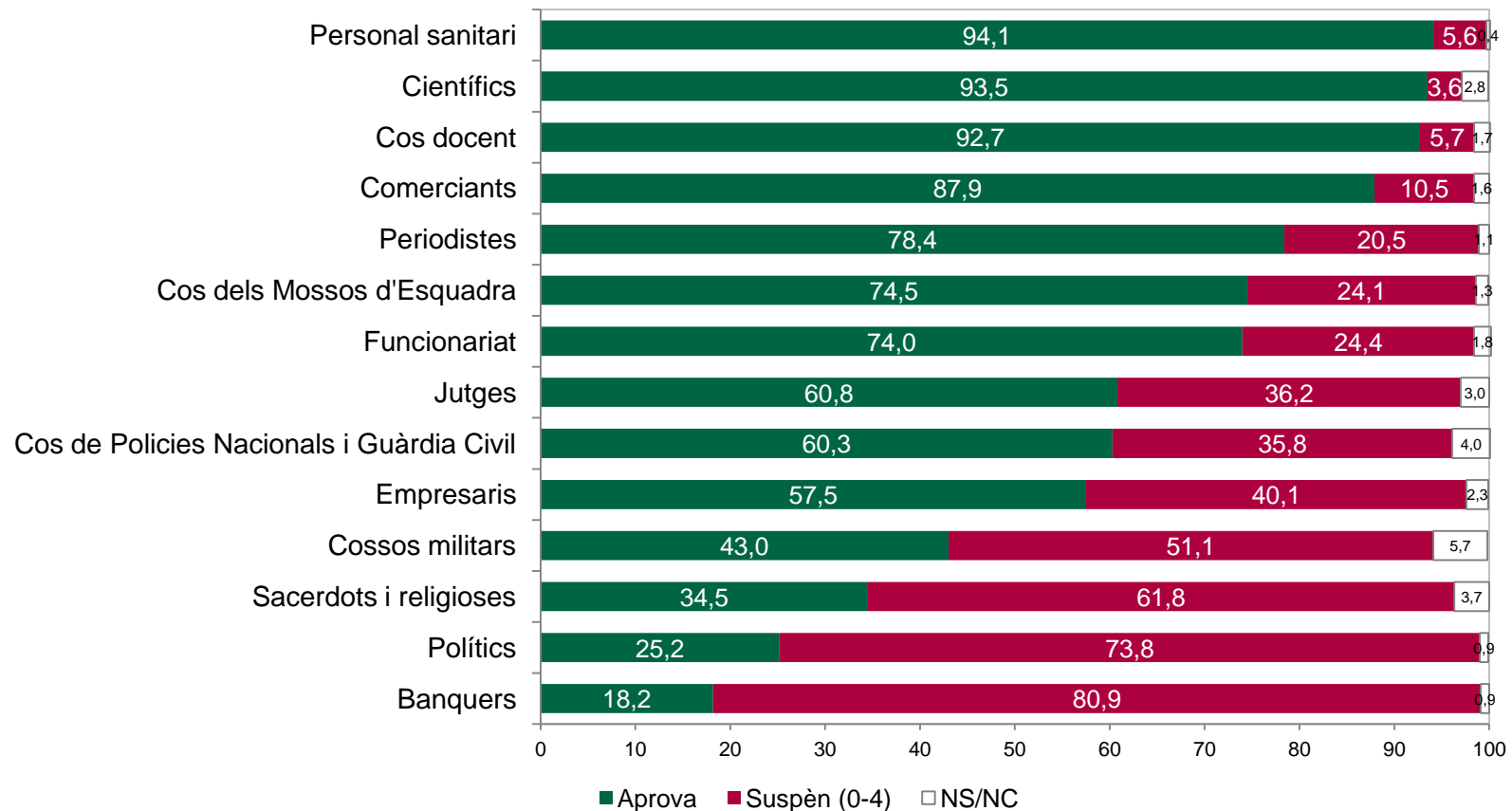









**Pregunta 44**

**A continuació li llegiré una sèrie de grups professionals. En quina mesura confia vostè en cadascun d'ells, en una escala de 0 a 10, en la qual 0 significa cap confiança i 10 molta confiança**

(Base: 2000; resposta simple; mitjana)

Valoració dels grups professionals segons intenció de vot al Parlament de Catalunya

									
Científics	<b>7,76</b>	6,82	7,97	<b>8,06</b>	7,28	7,93	7,77	7,49	8,05
Personal sanitari	<b>7,63</b>	6,87	<b>7,90</b>	7,79	7,19	7,57	6,92	7,50	7,88
Cos docents	<b>7,26</b>	6,54	7,39	7,58	6,85	<b>7,65</b>	6,90	7,12	7,21
Comerciants	<b>6,44</b>	6,90	<b>7,06</b>	6,65	6,10	6,45	6,40	5,61	6,15
Periodistes	<b>5,67</b>	5,87	5,95	5,87	5,86	<b>6,09</b>	5,81	4,87	5,82
Cos de Mossos d'Esquadra	<b>5,51</b>	5,70	<b>6,57</b>	5,74	5,58	5,24	5,61	3,78	4,87
Funcionariat	<b>5,35</b>	5,54	5,52	5,46	5,25	5,63	<b>5,68</b>	5,26	5,22
Cos de Polícies Nacionals i Guàrdia Civil	<b>4,69</b>	6,53	4,76	3,73	5,43	4,81	<b>6,71</b>	1,99	4,81
Jutges	<b>4,60</b>	5,13	4,87	4,41	4,42	4,98	<b>5,52</b>	3,76	4,34
Empresaris	<b>4,59</b>	4,79	<b>5,64</b>	4,70	4,33	4,35	4,73	3,53	3,34
Cossos militars	<b>3,63</b>	6,07	3,32	2,48	4,80	3,25	<b>6,63</b>	1,22	3,98
Sacerdots, religioses	<b>3,11</b>	4,23	4,09	2,65	3,89	3,51	<b>4,63</b>	1,74	2,06
Polítics	<b>2,62</b>	2,60	<b>3,66</b>	3,35	2,46	3,15	2,64	2,63	1,26
Banquers	<b>2,09</b>	1,90	2,65	1,92	2,72	2,21	<b>2,91</b>	1,35	0,95
Base real	2000	45	308	482	94	62	50	143	115
Base ponderada	2000	44	277	428	117	74	44	123	123



### 3.9 Valoració general de les institucions

#### Pregunta 21

**A continuació li llegiré una sèrie d'institucions. Posi nota, si us plau, al grau de confiança que li mereixen cadascuna d'elles en una escala del 0 al 10, on 0 és cap confiança i 10 és molta confiança**

(N=2.000; mitjanes per institucions, on 0=Cap confiança i 10=Molta confiança)

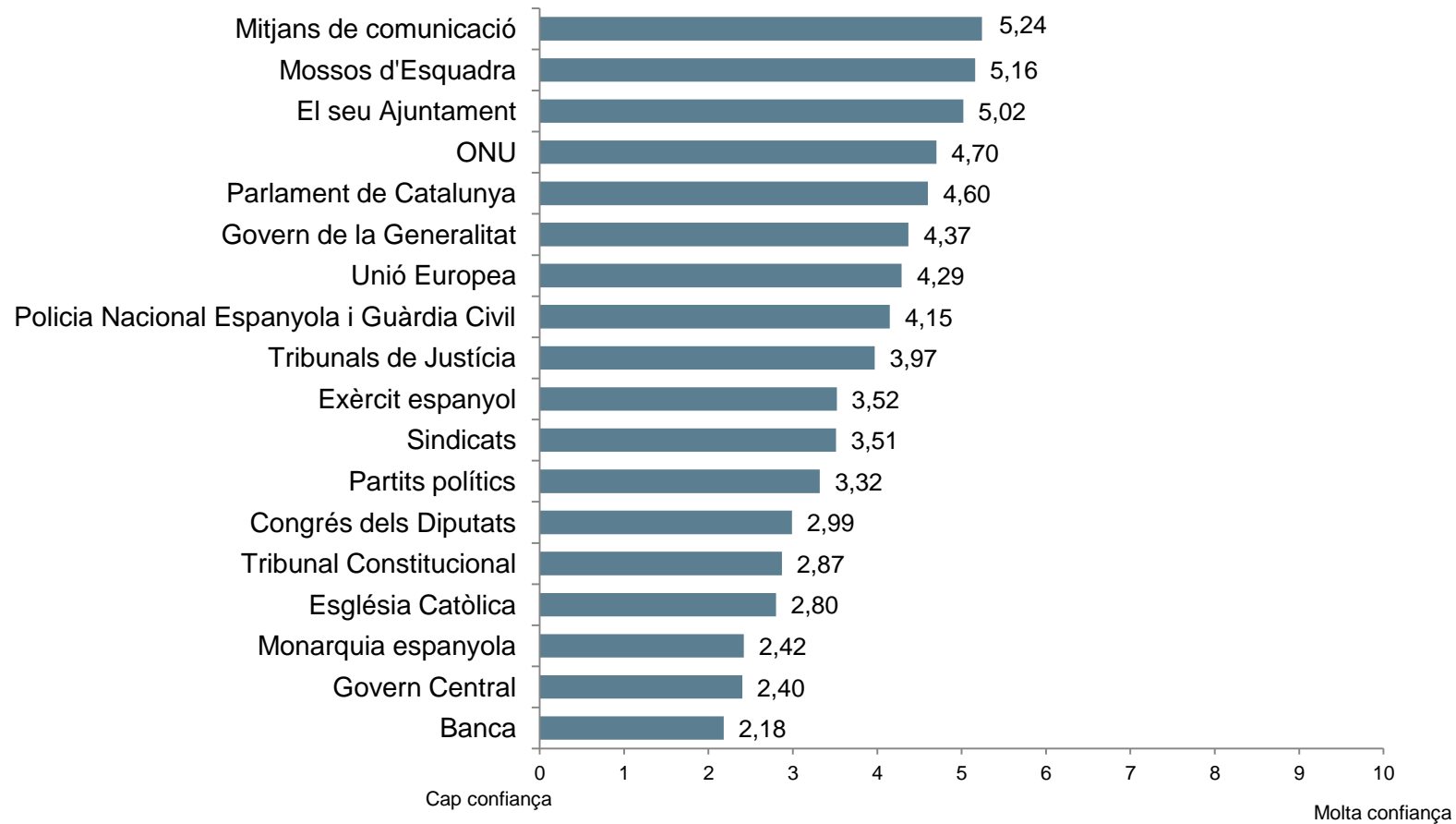

**Pregunta 21**

**A continuació li llegiré una sèrie d'institucions. Posi nota, si us plau, al grau de confiança que li mereixen cadascuna d'elles en una escala del 0 al 10, on 0 és cap confiança i 10 és molta confiança**



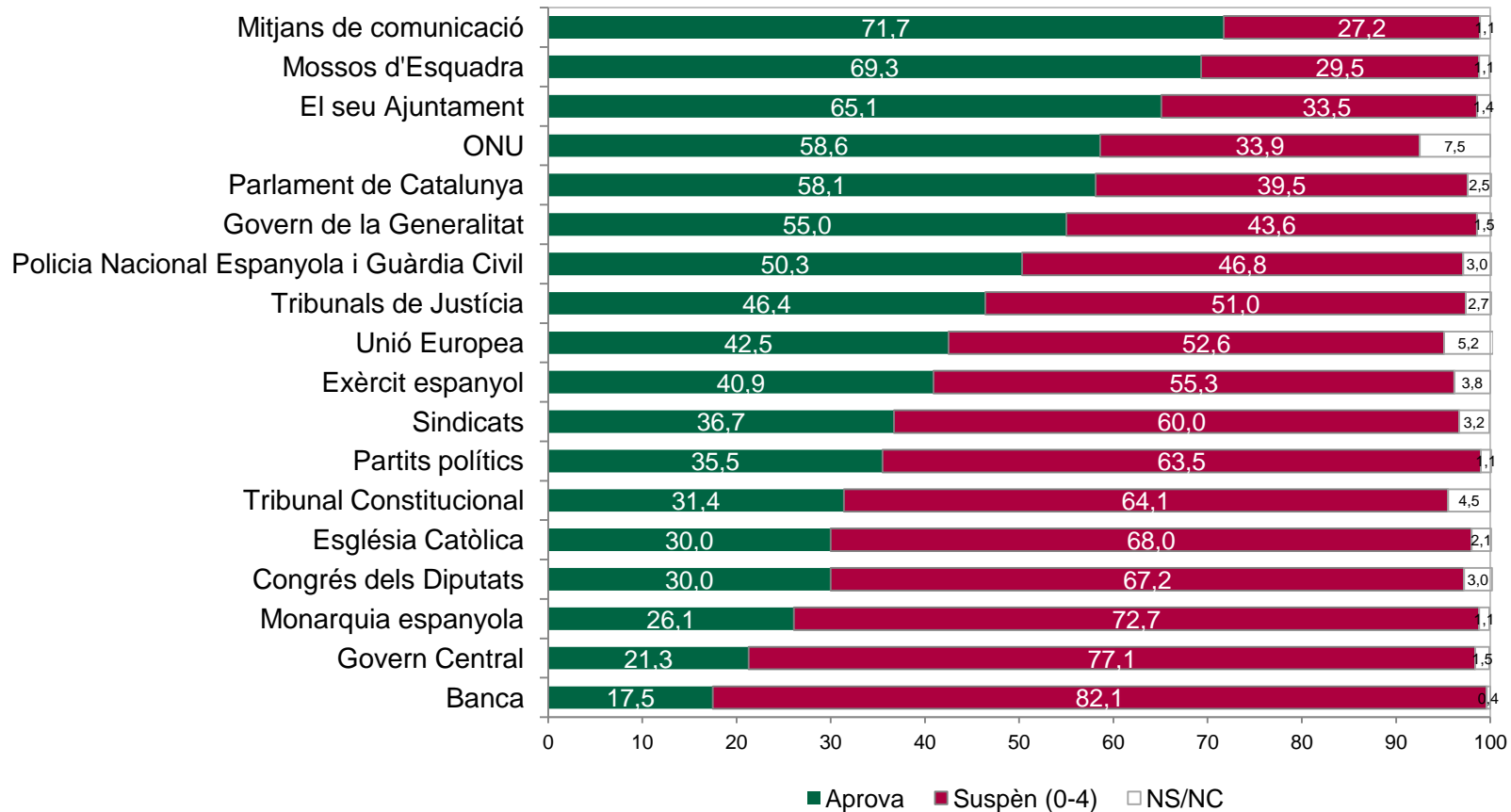





(Base: 2000; resposta simple; %)



**Pregunta 21**

**A continuació li llegiré una sèrie d'institucions. Posi nota, si us plau, al grau de confiança que li mereixen cadascuna d'elles en una escala del 0 al 10, on 0 és cap confiança i 10 és molta confiança**

(N=2000; resposta simple; mitjana)

		Valoració de les institucions segons intenció de vot al Parlament de Catalunya							
									
Els mitjans de comunicació	<b>5,24</b>	5,57	<b>5,85</b>	5,41	5,74	5,45	5,61	4,13	4,85
Els Mossos d'Esquadra	<b>5,16</b>	5,99	<b>6,34</b>	5,34	5,25	5,08	5,11	3,52	4,57
El seu Ajuntament	<b>5,02</b>	4,50	<b>5,88</b>	5,38	5,59	5,01	5,00	4,10	4,29
L'ONU	<b>4,70</b>	5,53	4,84	4,75	5,37	4,75	<b>5,76</b>	3,75	4,40
Parlament de Catalunya	<b>4,60</b>	3,25	<b>6,32</b>	6,02	4,25	4,97	2,92	4,76	3,06
Govern de la Generalitat	<b>4,37</b>	2,93	<b>6,47</b>	5,67	3,79	4,41	2,71	4,31	2,50
Unió Europea	<b>4,29</b>	<b>5,35</b>	4,93	4,32	4,54	4,49	5,04	2,95	3,97
La Policia Nacional Espanyola i Guàrdia Civil	<b>4,15</b>	<b>6,58</b>	4,24	3,13	5,12	4,02	6,44	1,81	4,18
Tribunals de justícia	<b>3,97</b>	4,61	4,10	3,91	4,50	4,11	<b>5,35</b>	3,03	3,68
L'Exèrcit espanyol	<b>3,52</b>	<b>6,61</b>	3,20	2,20	5,02	3,31	6,35	1,09	3,98
Sindicats	<b>3,51</b>	2,66	3,62	3,96	4,29	<b>4,52</b>	2,87	3,49	2,79
Partits polítics	<b>3,32</b>	3,92	<b>4,20</b>	3,99	3,44	3,63	3,31	3,10	2,15
Congrés dels Diputats	<b>2,99</b>	<b>4,48</b>	3,29	2,88	3,86	3,66	4,05	1,91	2,40
El Tribunal Constituicional	<b>2,87</b>	5,11	2,55	1,82	4,19	2,70	<b>5,15</b>	1,29	3,05
L'Església catòlica	<b>2,80</b>	4,64	3,96	2,22	3,52	2,17	<b>5,14</b>	1,12	1,51
Monarquia espanyola	<b>2,42</b>	<b>5,74</b>	2,40	1,02	4,63	2,02	5,65	0,52	1,97
Govern Central	<b>2,40</b>	<b>5,59</b>	2,43	1,76	3,57	2,22	3,95	1,18	1,74
La Banca	<b>2,18</b>	2,50	2,64	2,00	3,10	2,22	<b>3,48</b>	1,05	1,18
Base real	2000	45	308	482	94	62	50	143	115
Base ponderada	2000	44	277	428	117	74	44	123	123

### 3.10 Capital social

#### Pregunta 22

**Tot seguit li llegiré una sèrie de grups. En quina mesura confia vostè en cadascun d'ells, en una escala de 0 a 10, on 0 és cap confiança i 10 és molta confiança**

(N=2.000; mitjanes per grups, on 0=Cap confiança i 10=Molta confiança)

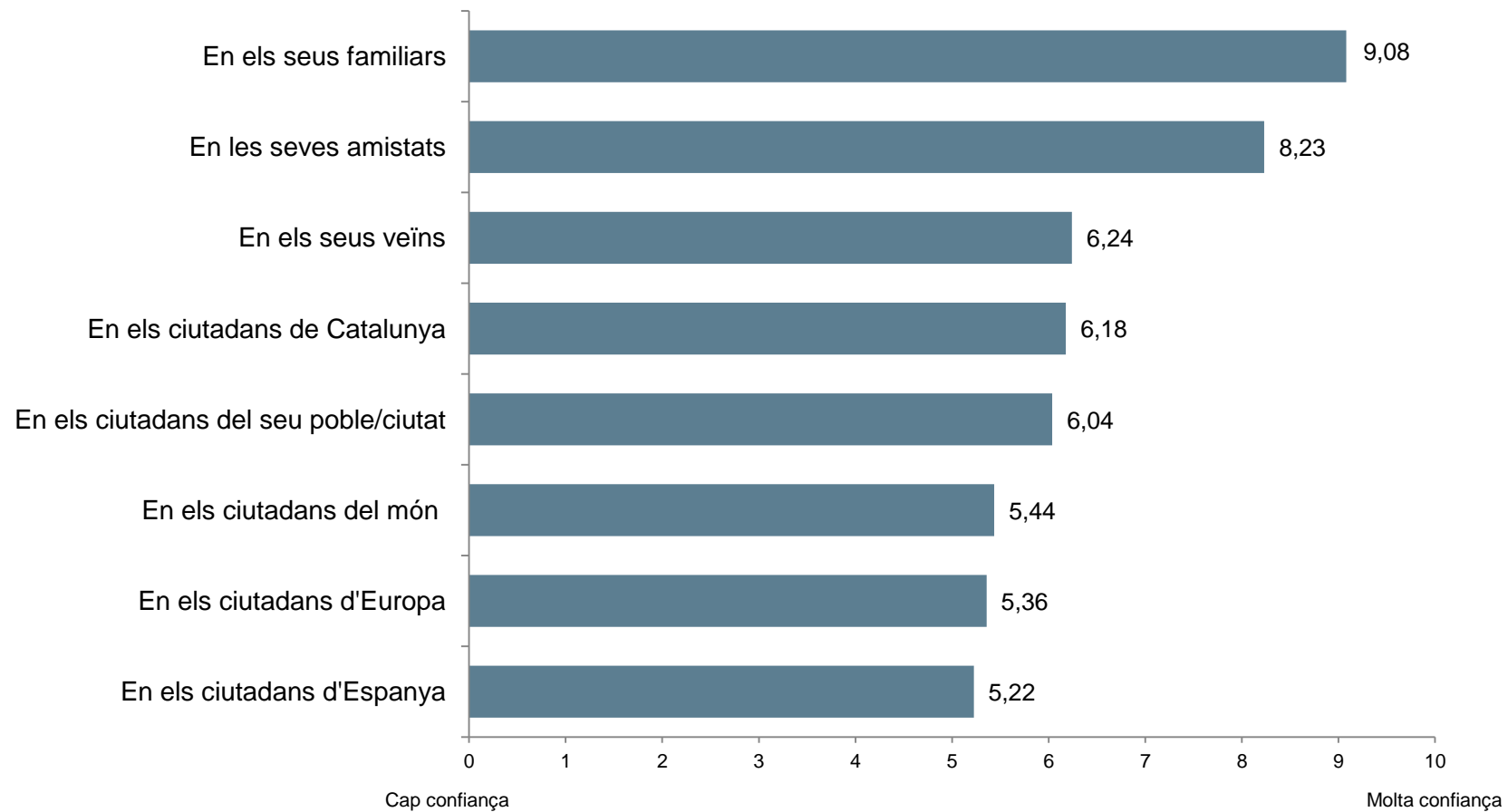

**Pregunta 22**

**Tot seguit li llegiré una sèrie de grups. En quina mesura confia vostè en cadascun d'ells, en una escala de 0 a 10, on 0 és cap confiança i 10 és molta confiança**



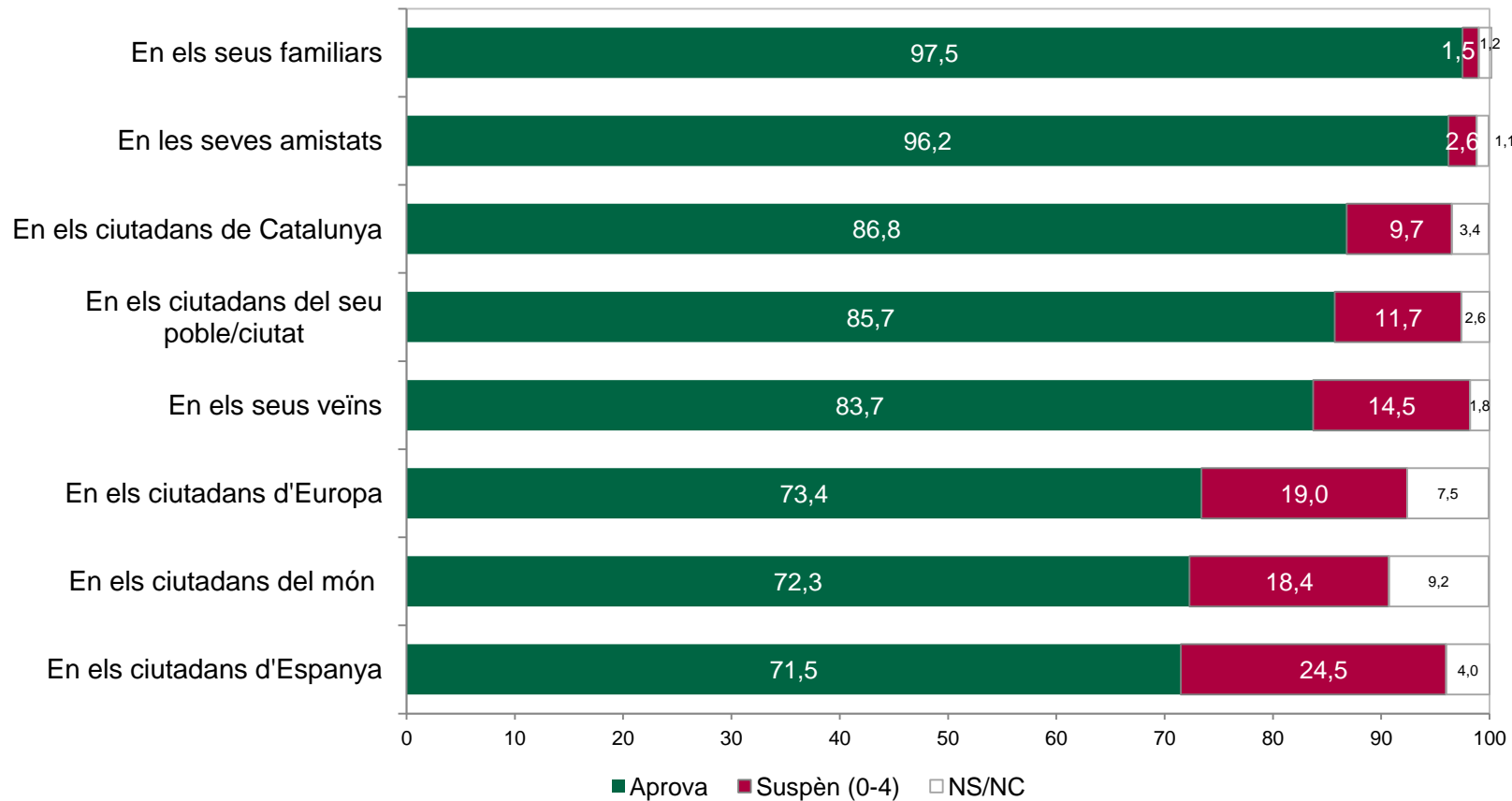





(N=2.000; ; resposta simple; %)



**Pregunta 22**

**Tot seguit li llegiré una sèrie de grups. En quina mesura confia vostè en cadascun d'ells, en una escala de 0 a 10, on 0 és cap confiança i 10 és molta confiança**

(N=2.000; mitjanes per grups, on 0=Cap confiança i 10=Molta confiança)

		Valoració de la confiança als grups segons intenció de vot al Parlament de Catalunya							
									
En els seus familiars	<b>9,08</b>	8,81	9,20	9,00	9,19	<b>9,29</b>	9,04	8,87	8,73
En les seves amistats	<b>8,23</b>	8,15	8,28	8,41	8,03	8,30	<b>8,48</b>	8,40	7,90
En els seus veïns	<b>6,24</b>	6,68	<b>6,96</b>	6,48	6,24	6,92	6,71	6,14	5,33
En els ciutadans de Catalunya	<b>6,18</b>	5,28	6,75	<b>6,78</b>	5,89	6,72	6,10	6,20	5,44
En els ciutadans del seu poble/ciutat	<b>6,04</b>	5,92	6,63	6,29	5,93	<b>6,71</b>	6,22	6,06	5,51
En els ciutadans del món	<b>5,44</b>	5,63	5,59	5,43	5,32	<b>6,39</b>	5,73	5,50	5,38
En els ciutadans d'Europa	<b>5,36</b>	5,30	5,79	5,23	5,38	<b>6,30</b>	5,81	4,93	5,13
En els ciutadans d'Espanya	<b>5,22</b>	6,09	5,25	4,67	5,49	6,25	<b>6,31</b>	4,50	5,23
Base real	2000	45	308	482	94	62	50	143	115
Base ponderada	2000	44	277	428	117	74	44	123	123

### 3.11 Valoració del Govern

**Pregunta 23**

**En el seu conjunt, com valora la gestió de l'actual Govern de la Generalitat de Catalunya en l'últim any, en una escala de 0 a 10, on 0 és molt dolenta i 10 molt bona?**

(N=2000; resposta simple; %, mitjana)



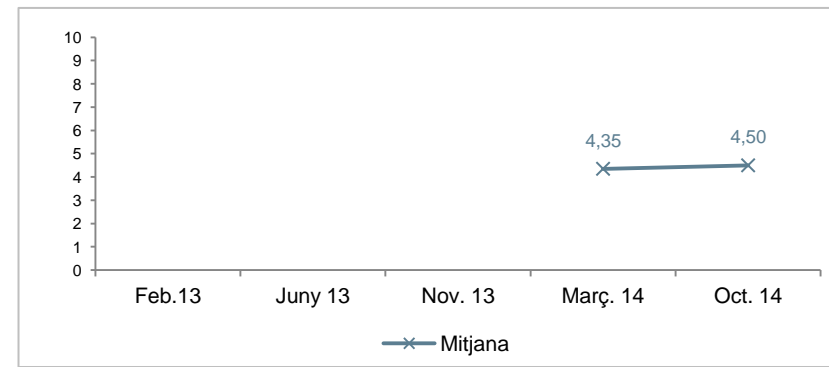
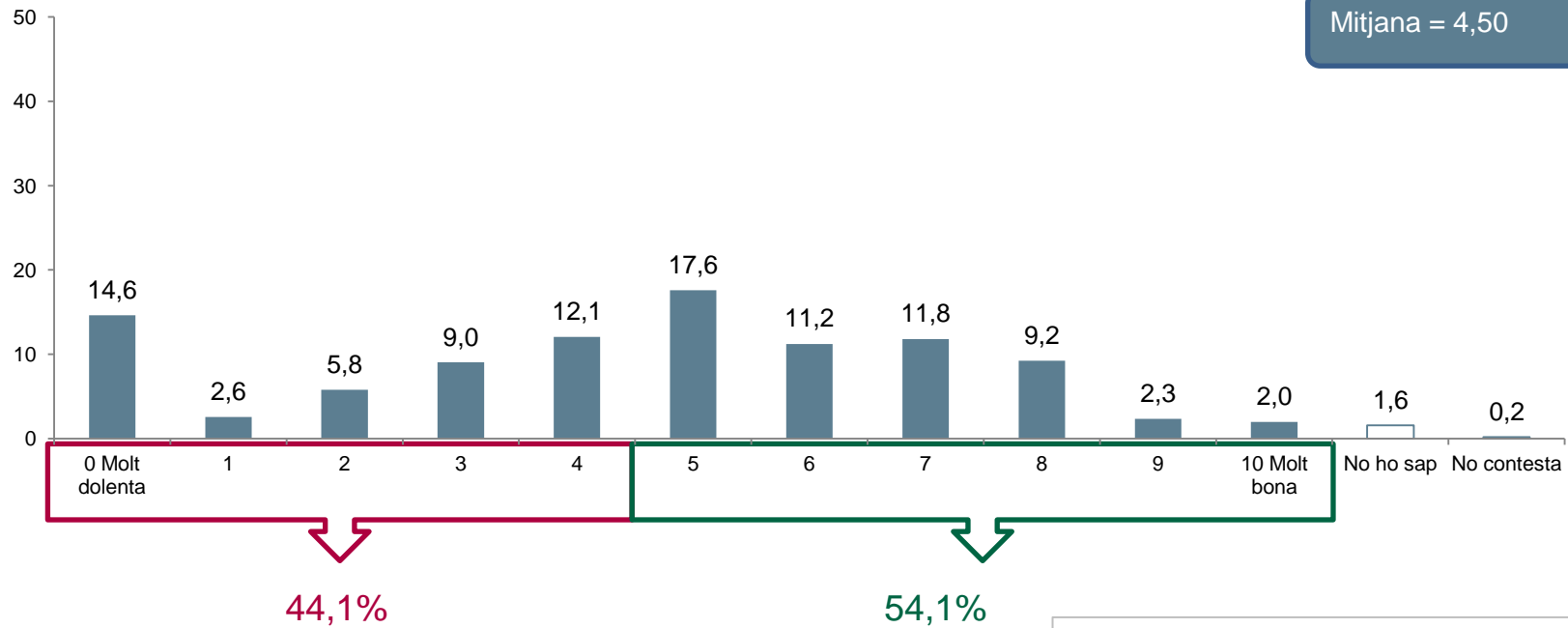





Mitjana = 4,50



**Pregunta 23**

**En el seu conjunt, com valora la gestió de l'actual Govern de la Generalitat de Catalunya en l'últim any, en una escala de 0 a 10, on 0 és molt dolenta i 10 molt bona?**

(N=2000; resposta simple; mitjana)

		Valoració gestió de Govern segons intenció de vot al Parlament de Catalunya								
										
<b>Mitjana</b>	<b>4,50</b>	2,27	<b>6,89</b>	6,11	3,69	4,29	2,06	4,39	2,91	
Base real	2000	45	308	482	94	62	50	143	15	
Base ponderada	2000	44	277	428	117	74	44	123	123	





## Valors polítics

## 4.1 Simpatia de partit

### Pregunta 24

### Em podria dir per quin partit (\*) sent més simpatia?

(N=2000; resposta simple; %)

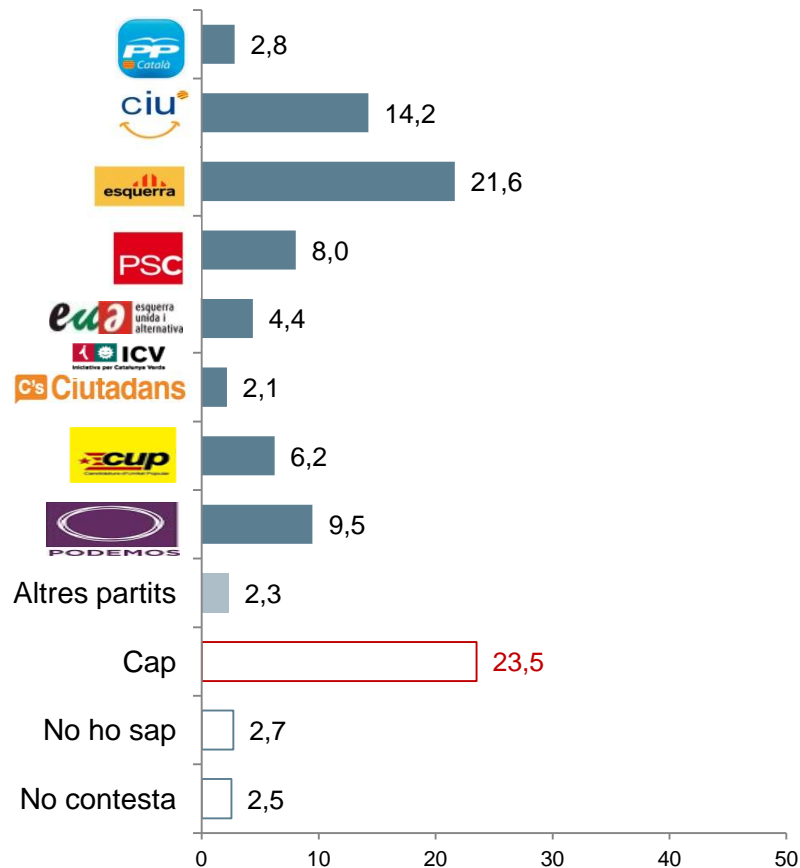

### Baròmetre anterior

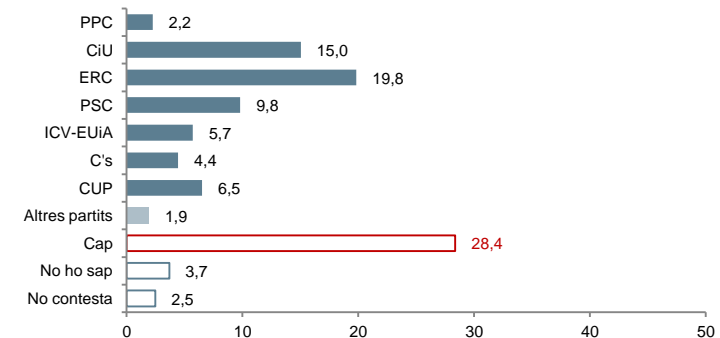

(\*) Les formacions polítiques extraparlamentàries s'engloben dins la categoria Altres. No obstant això, en aquells casos en què aquests partits obtinguin més d'un 1% es presentaran desglossats a les taules estadístiques i quan aquestes forces extraparlamentàries superin a algun altre partit amb representació al Parlament sortiran representades a l'informe de resultats.

## 4.2 Ubicació en l'eix esquerra-dreta

### Pregunta 25

Em pot dir on s'ubicaria en una escala de 0 a 10, on 0 significa extrema esquerra i 10 extrema dreta?

(N=2000; resposta simple; %; mitjana)

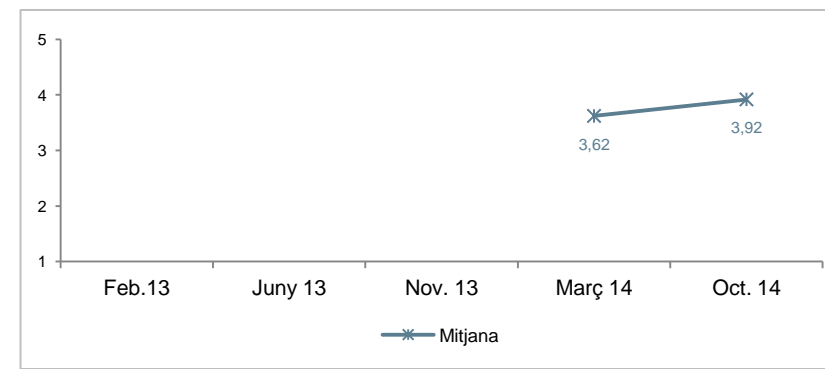
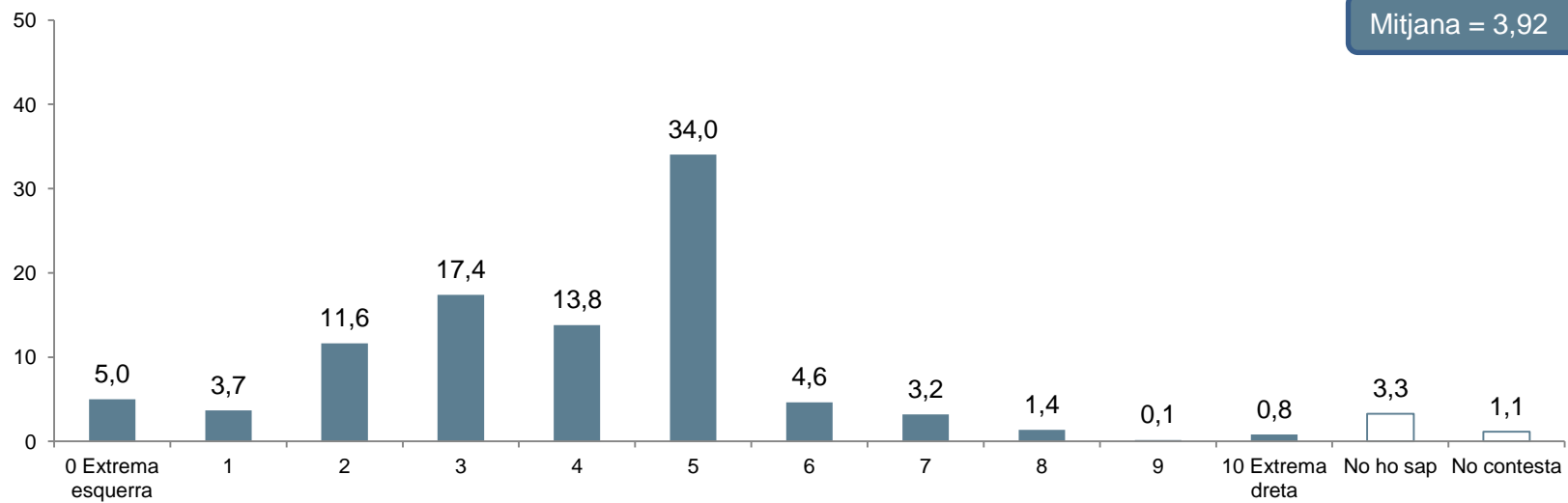

Pregunta 25

Em pot dir on s'ubicaria en una escala de 0 a 10, on 0 significa extrema esquerra i 10 extrema dreta?

(N=2000; resposta simple; %; mitjana)

		Autoubicació eix esquerra-dreta segons intenció de vot al Parlament de Catalunya								
Mitjana	<b>3,92</b>	6,47	4,87	3,20	3,77	2,94	5,47	1,96	3,63	
Base real	2000	45	308	482	94	62	50	143	16	
Base ponderada	2000	44	277	428	117	74	44	123	123	

### 4.3 Ubicació en l'eix catalanista

**Pregunta 27a**

**Em pot dir on s'ubicaria vostè en una escala de 0 a 10, on 0 significa mínim catalanista i 10 màxim catalanista?**

(N=2000; resposta simple; %; mitjana)

Mitjana = 6,65

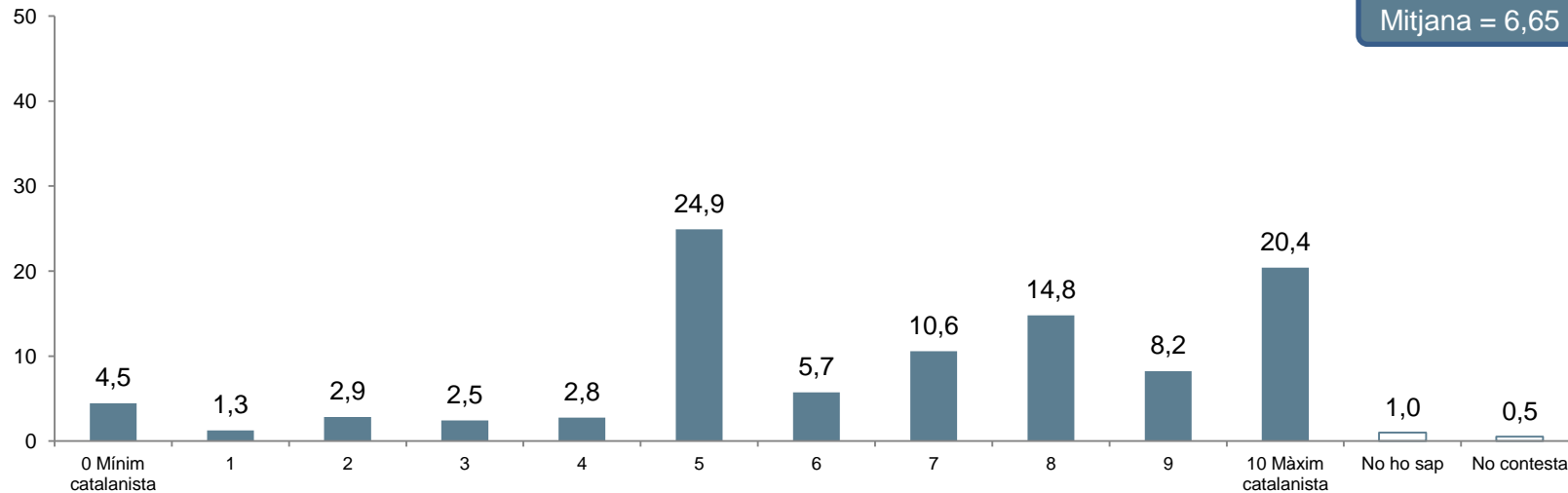

**Autubicació eix catalanista segons intenció de vot al Parlament de Catalunya**



<b>Mitjana</b>	<b>6,65</b>	3,68	8,23	<b>8,51</b>	4,81	6,94	4,52	8,04	5,58
Base real	2000	45	308	482	94	62	50	143	115
Base ponderada	2000	44	277	428	117	74	44	123	123

## 4.4 Ubicació en l'eix espanyolisme

### Pregunta 27b

Em pot dir on s'ubicaria vostè en una escala de 0 a 10, on 0 significa mínim espanyolista i 10 màxim espanyolista?

(N=2000; resposta simple; %; mitjana)

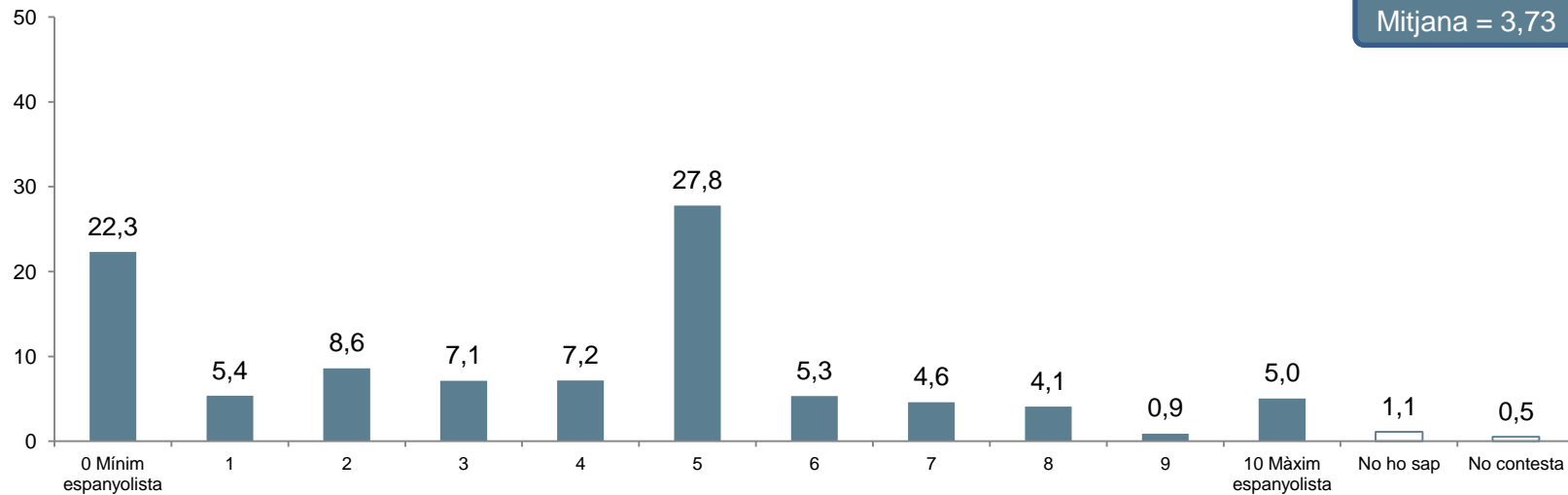

### Autubicació eix espanyolista segons intenció de vot al Parlament de Catalunya

	PP Cataluña	ciu	esquerra	PSC	ICV euiA	C's Ciutadans	cup	PODEMOS	
<b>Mitjana</b>	<b>3,73</b>	<b>7,36</b>	<b>2,53</b>	<b>1,78</b>	<b>5,15</b>	<b>3,84</b>	<b>6,54</b>	<b>1,42</b>	<b>4,84</b>
Base real	2000	45	308	482	94	62	50	143	115
Base ponderada	2000	44	277	428	117	74	44	123	123

## 4.5 Sentiment de pertinença

### Pregunta C700

Amb quina de les següents frases se sent més identificat/ada? Em sento...

(N=2000; resposta simple; %; mitjana)

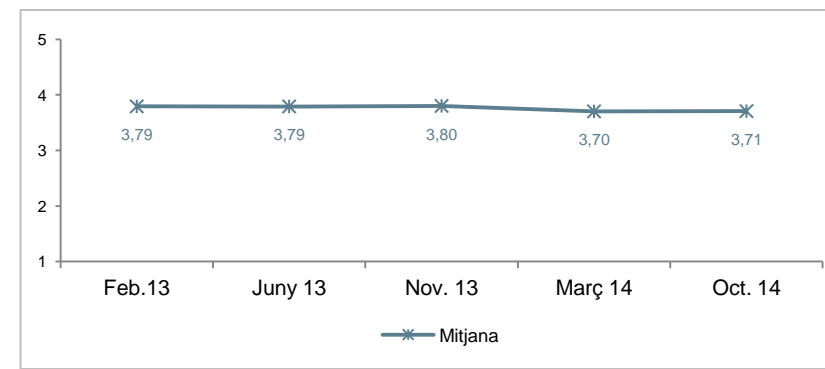
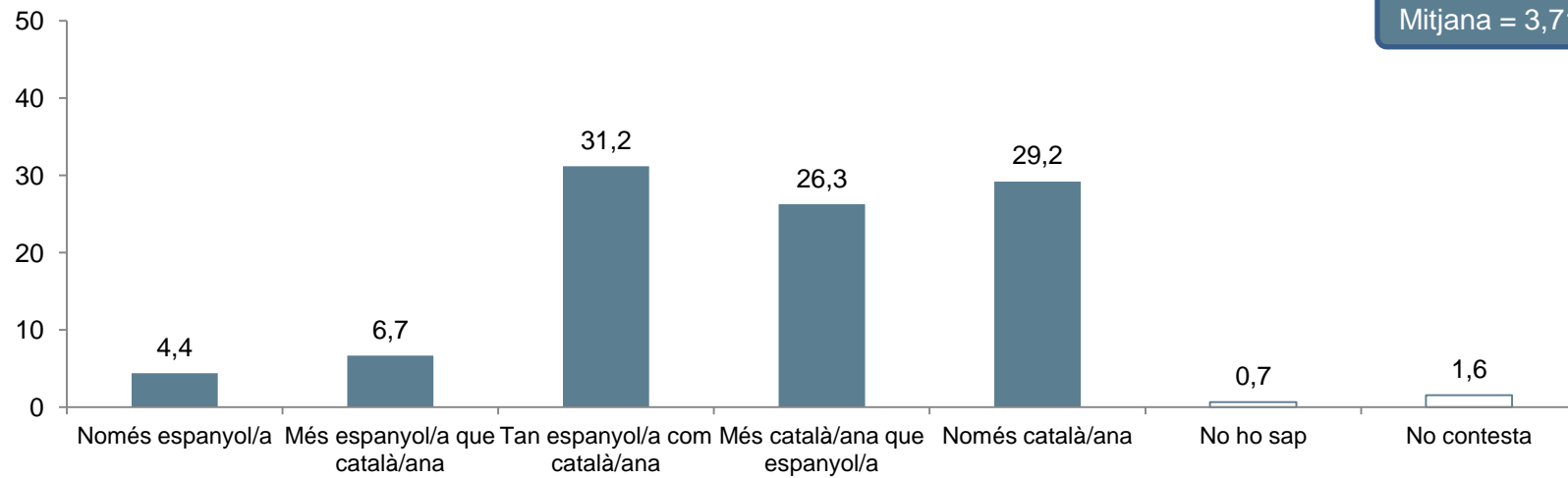

## 4.6 Relacions Catalunya-Espanya

### Pregunta 29

### Creu que Catalunya ha assolit...

(N=2000; resposta simple; %)

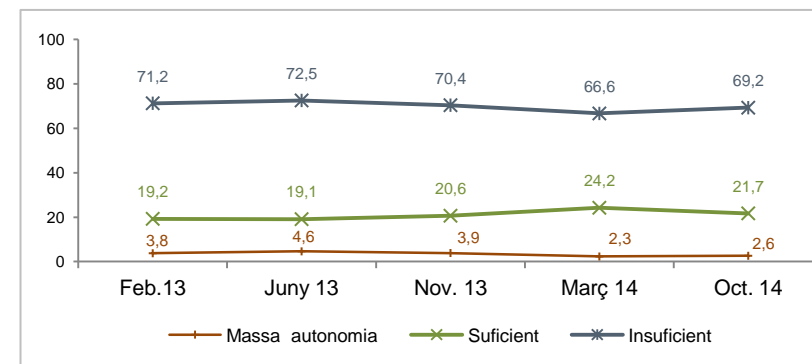
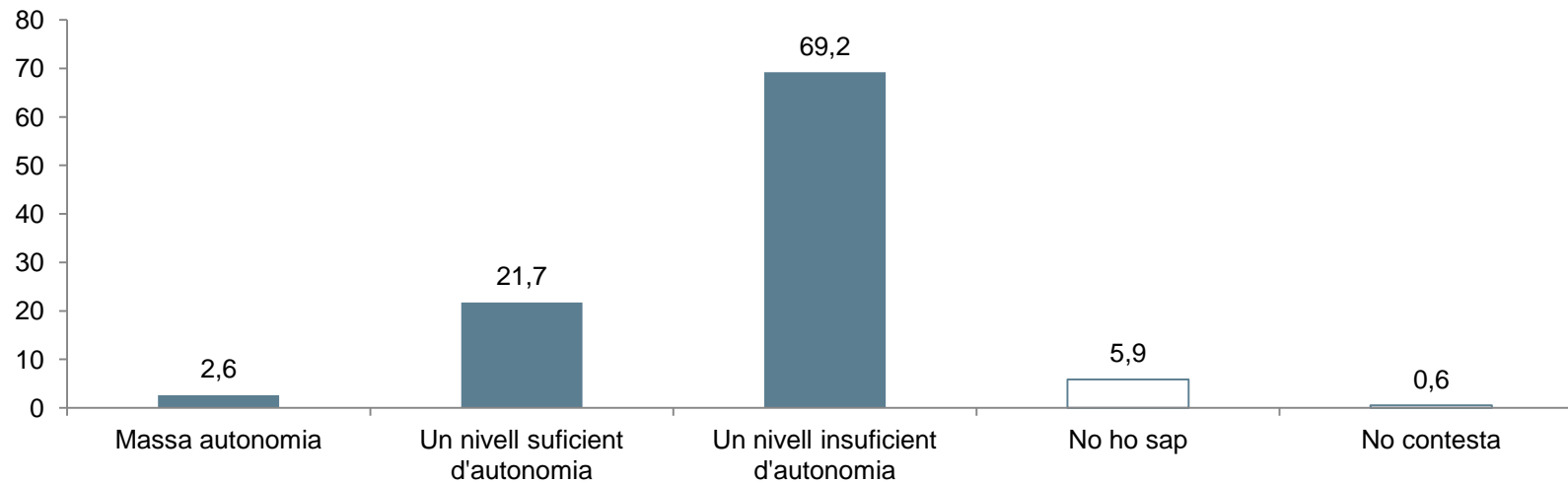



**Pregunta 30**

**Creu que Catalunya hauria de ser...**

(N=2000; resposta simple; %)

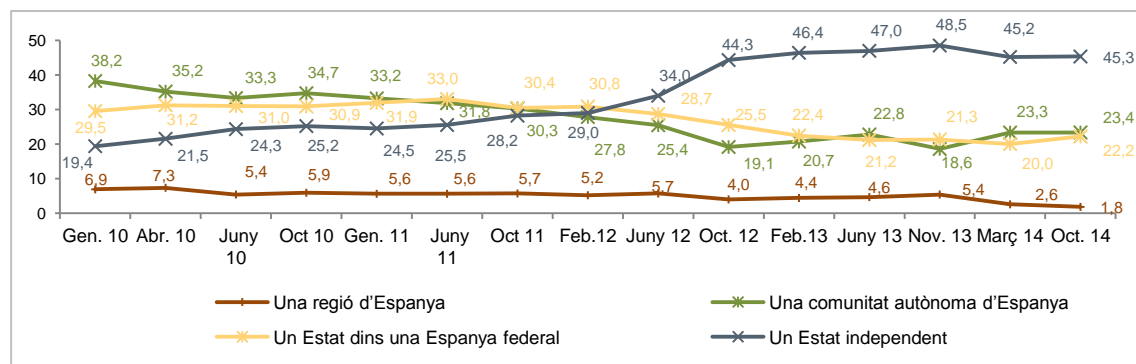
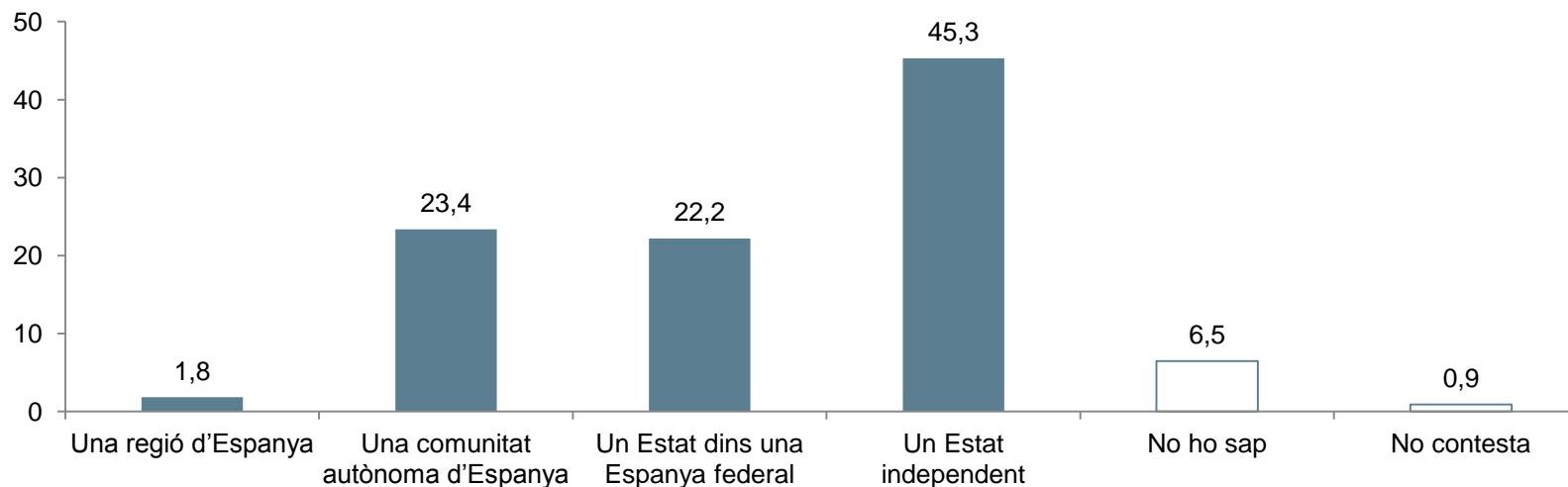









**Pregunta 30**

**Creu que Catalunya hauria de ser...**

(N=2000; resposta simple; %)

Relacions Catalunya-Espanya segons intenció de vot al Parlament de Catalunya

									
Una regió d'Espanya	<b>1,8</b>	15,5	0,8	0,1	2,2	0,0	12,6	0,0	3,7
Una comunitat autònoma d'Espanya	<b>23,4</b>	<b>68,5</b>	8,5	1,8	<b>57,5</b>	3,9	<b>66,6</b>	0,0	28,5
Un Estat dins una Espanya federal	<b>22,2</b>	12,6	13,3	8,9	25,6	<b>55,7</b>	19,6	9,2	<b>47,5</b>
Un Estat independent	<b>45,3</b>	1,2	<b>73,4</b>	<b>87,0</b>	12,1	33,5	1,2	<b>87,3</b>	19,5
No ho sap	<b>6,5</b>	2,2	3,9	2,1	2,5	6,5	0,0	3,5	0,4
No contesta	<b>0,9</b>	0,0	0,1	0,0	0,0	0,4	0,0	0,0	0,4
Base real	2000	45	308	482	94	62	50	143	116
Base ponderada	2000	44	277	428	117	74	44	123	123

**Pregunta 45**

**Vostè se sent independentista?**

(N=2000; resposta simple; %)

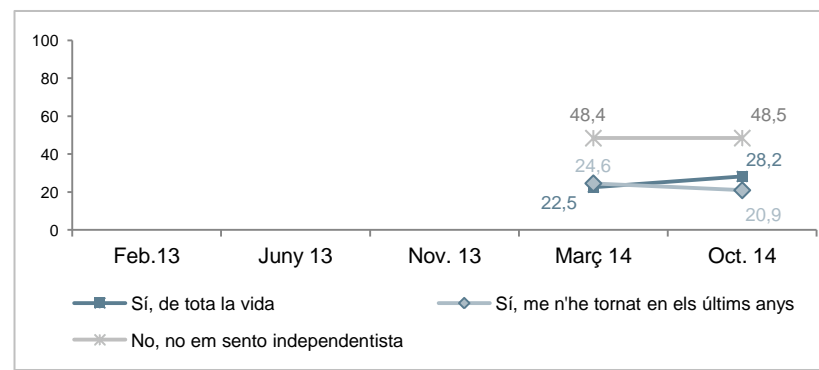
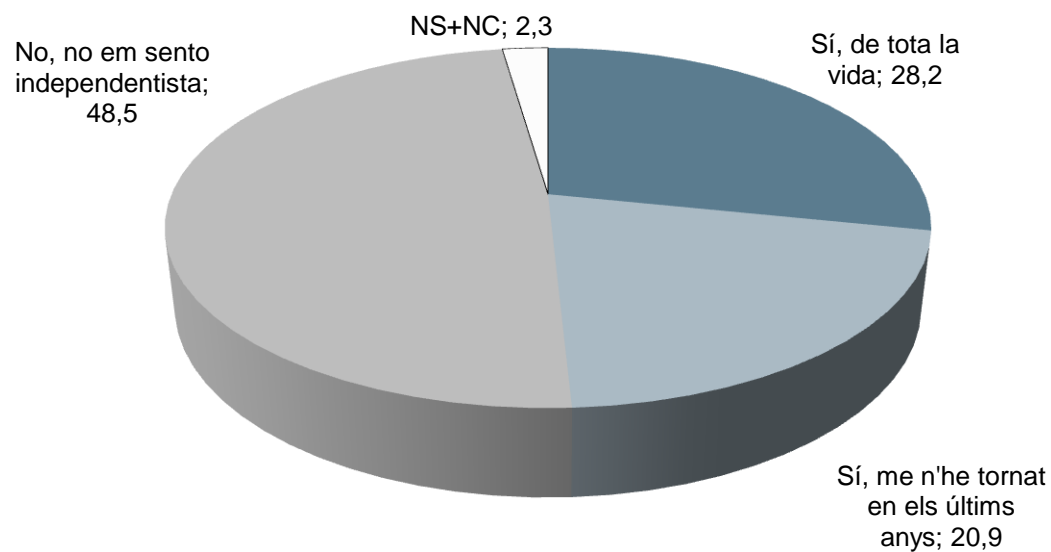

Pregunta 45

Vostè se sent independentista?

(N=2000; resposta simple; %)

		Sentiment independentista segons intenció de vot al Parlament de Catalunya								
Sí, de tota la vida	<b>28,2</b>	2,3	39,7	<b>59,9</b>	1,6	13,8	0,0	<b>65,2</b>	<b>9,4</b>	
Sí, me n'he tornat en els últims anys	<b>20,9</b>	0,0	<b>41,4</b>	31,8	8,5	30,8	0,0	19,3	20,1	
No, no em sento independentista	<b>48,5</b>	<b>97,7</b>	18,7	7,9	<b>83,5</b>	<b>48,5</b>	<b>100,0</b>	13,1	<b>69,0</b>	
No ho sap	<b>1,8</b>	0,0	0,0	0,4	4,1	6,9	0,0	2,4	1,5	
No contesta	<b>0,5</b>	0,0	0,2	0,0	2,3	0,0	0,0	0,0	0,0	
Base real	2000	45	308	482	94	62	50	143	115	
Base ponderada	2000	44	277	428	117	74	44	123	123	

**Pregunta 45c**

**Quin és el motiu principal pel qual vostè s'ha fet independentista en els últims anys?**

(N=419; resposta simple; %)

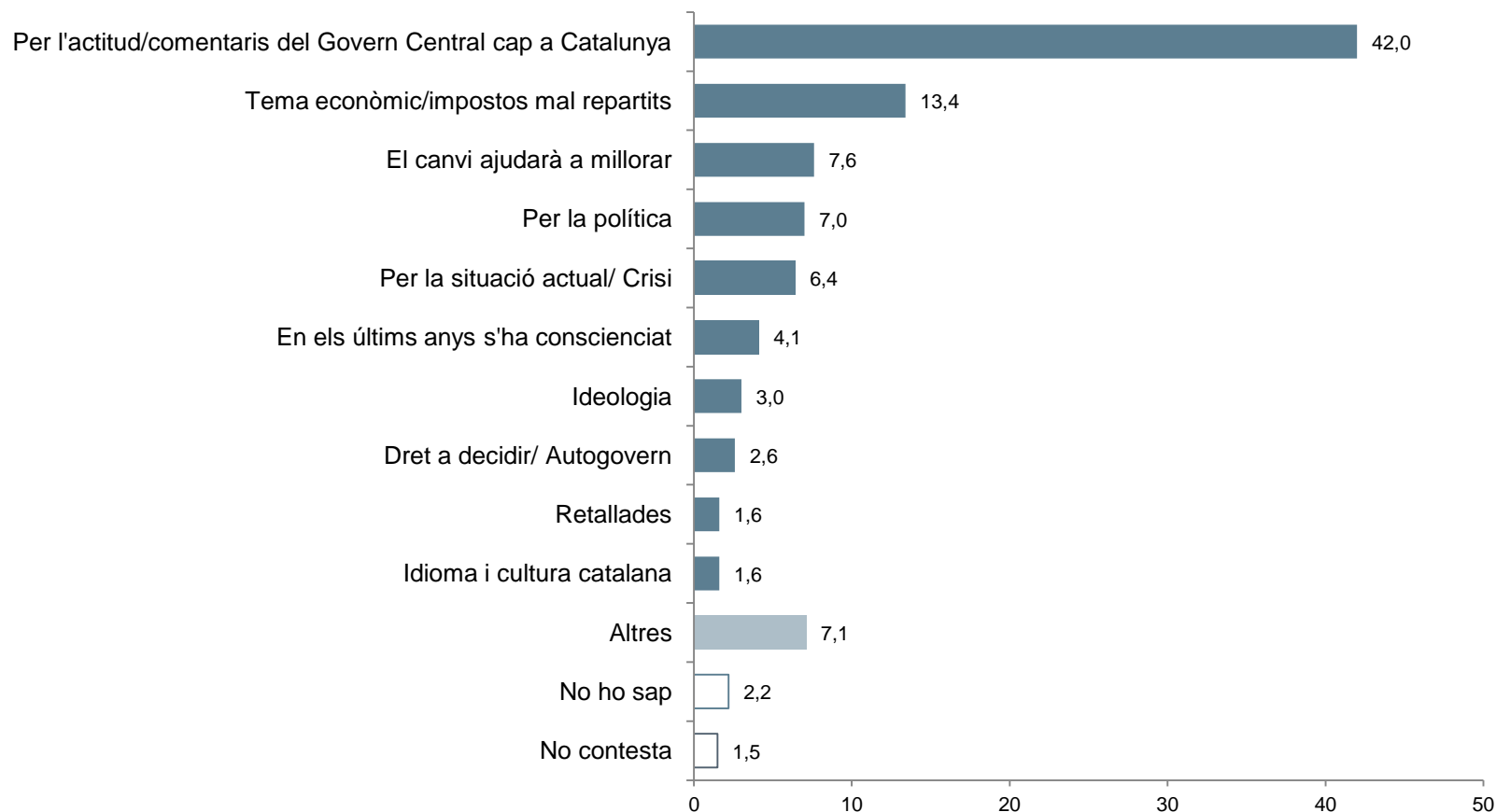

## 4.7 Procés participatiu

### Pregunta 31a

Vostè què votaria en aquesta pregunta:  
“Vol que Catalunya esdevingui un Estat?”

(N=2000; resposta simple; %)

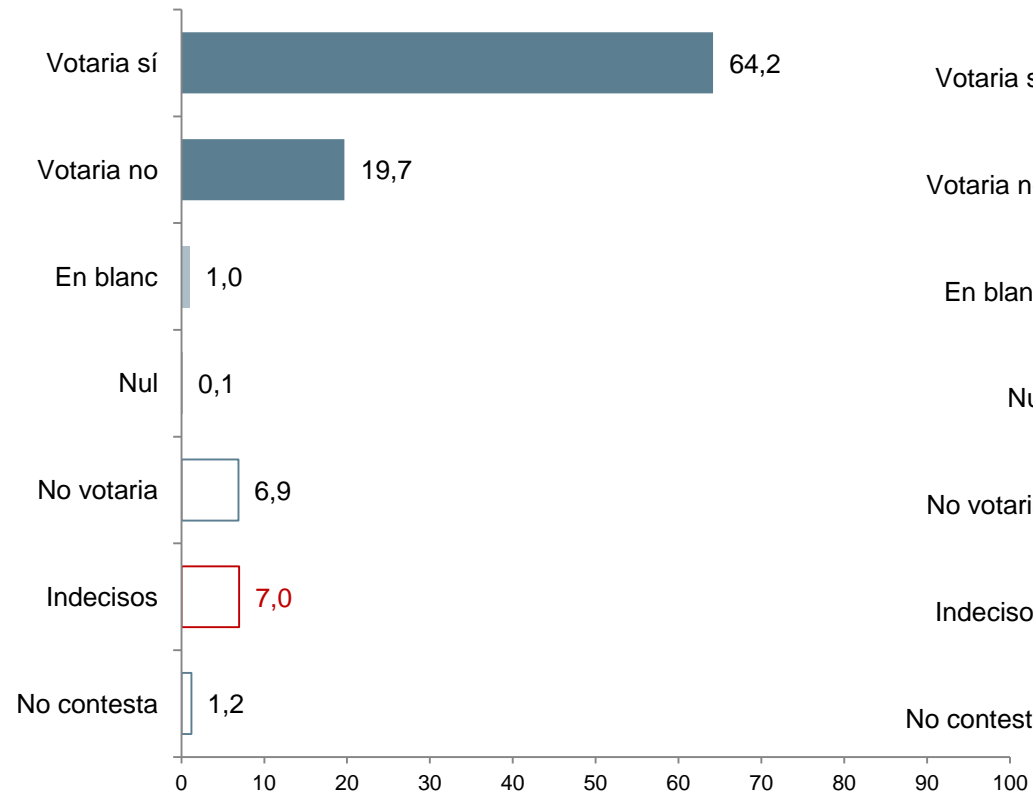

### Pregunta 31b

I en aquesta altra pregunta què votaria: “Vol  
que aquest Estat sigui independent?”

(Base: només responen els que han contestat que votarien Sí N= 1.284;  
resposta simple; %)

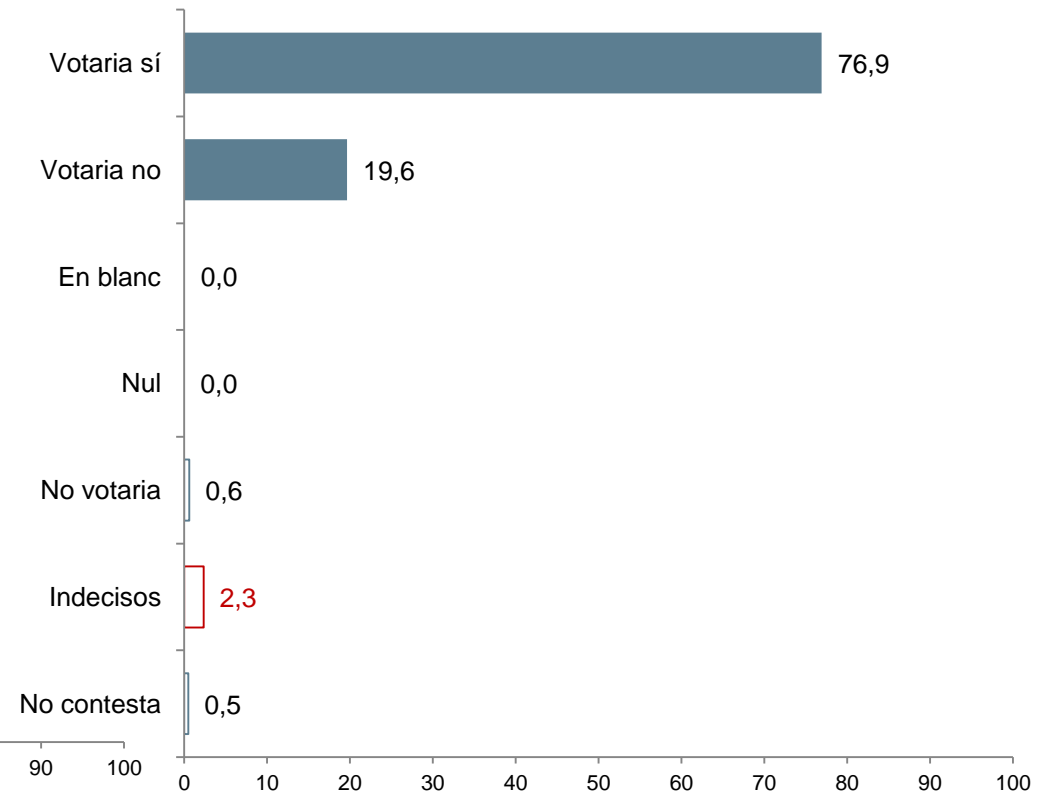

Pregunta 31a+31b

**Vostè què votaria en aquestes preguntes: “Vol que Catalunya esdevingui un Estat? Les persones que hagin respost sí podran contestar aquesta segona pregunta: “Vol que aquest Estat sigui independent?”**









(intenció directa de vot combinada de les dues preguntes; %)

Primera pregunta			Segona pregunta		
	(n)	%		(n)	%
Votaria sí	1284	64,2	Votaria sí	987	49,4
			Votaria no	252	12,6
			Nul	0	0,0
			En blanc	1	0,0
			No votaria/s'abstindria	8	0,4
			No podrà votar	0	0,0
			No ho sap	30	1,5
			No contesta	6	0,3
			<i>Subtotal</i>	<i>1284</i>	<i>64,2</i>
Votaria no	394	19,7			19,7
Nul	2	0,1			0,1
En blanc	20	1,0			1,0
No votaria/s'abstindria	137	6,9			6,9
No podrà votar	0	0,0			0,0
No ho sap	140	7,0			7,0
No contesta	24	1,2			1,2
<b>Total</b>	<b>2000</b>	<b>100,0</b>	<b>Total</b>	<b>2000</b>	<b>100,0</b>

**Pregunta 31a+31b**

**Vostè què votaria en aquestes preguntes: “Vol que Catalunya esdevingui un Estat? Les persones que hagin respost sí podran contestar aquesta segona pregunta: “Vol que aquest Estat sigui independent?”**

(intenció directa de vot combinada de les dues preguntes; %)

		Comportament segons intenció de vot al Parlament de Catalunya							
									
Sí + Sí	<b>49,4</b>	2,3	<b>79,8</b>	<b>91,5</b>	13,6	<b>44,9</b>	0,0	<b>87,8</b>	26,4
Sí + No	<b>12,6</b>	4,2	7,1	3,6	9,8	32,8	11,7	5,6	<b>32,2</b>
Sí + Blanc	<b>0,0</b>	0,0	0,0	0,0	0,0	0,7	0,0	0,0	0,0
Sí + Abst	<b>0,4</b>	0,0	0,8	0,0	0,0	0,0	0,0	1,9	0,0
Sí + NsNc	<b>1,8</b>	0,0	1,3	1,7	0,2	11,9	1,2	1,5	0,0
No	<b>19,7</b>	<b>79,8</b>	6,5	1,7	<b>54,5</b>	3,2	<b>65,9</b>	0,0	29,2
Nul + Blanc	<b>1,1</b>	0,0	0,0	0,4	2,0	0,0	0,0	0,0	1,7
Abstenció	<b>6,9</b>	12,7	1,4	0,2	8,3	0,0	12,8	0,4	4,1
Ns/Nc	<b>8,2</b>	1,0	3,1	0,9	11,6	6,5	8,5	2,7	6,4
Base real	2000	45	308	482	94	62	50	143	116
Base ponderada	2000	44	277	428	117	74	44	123	123



Pregunta 31c1

Per quin motiu votaria Sí + Sí?

(N=987; resposta múltiple; %)

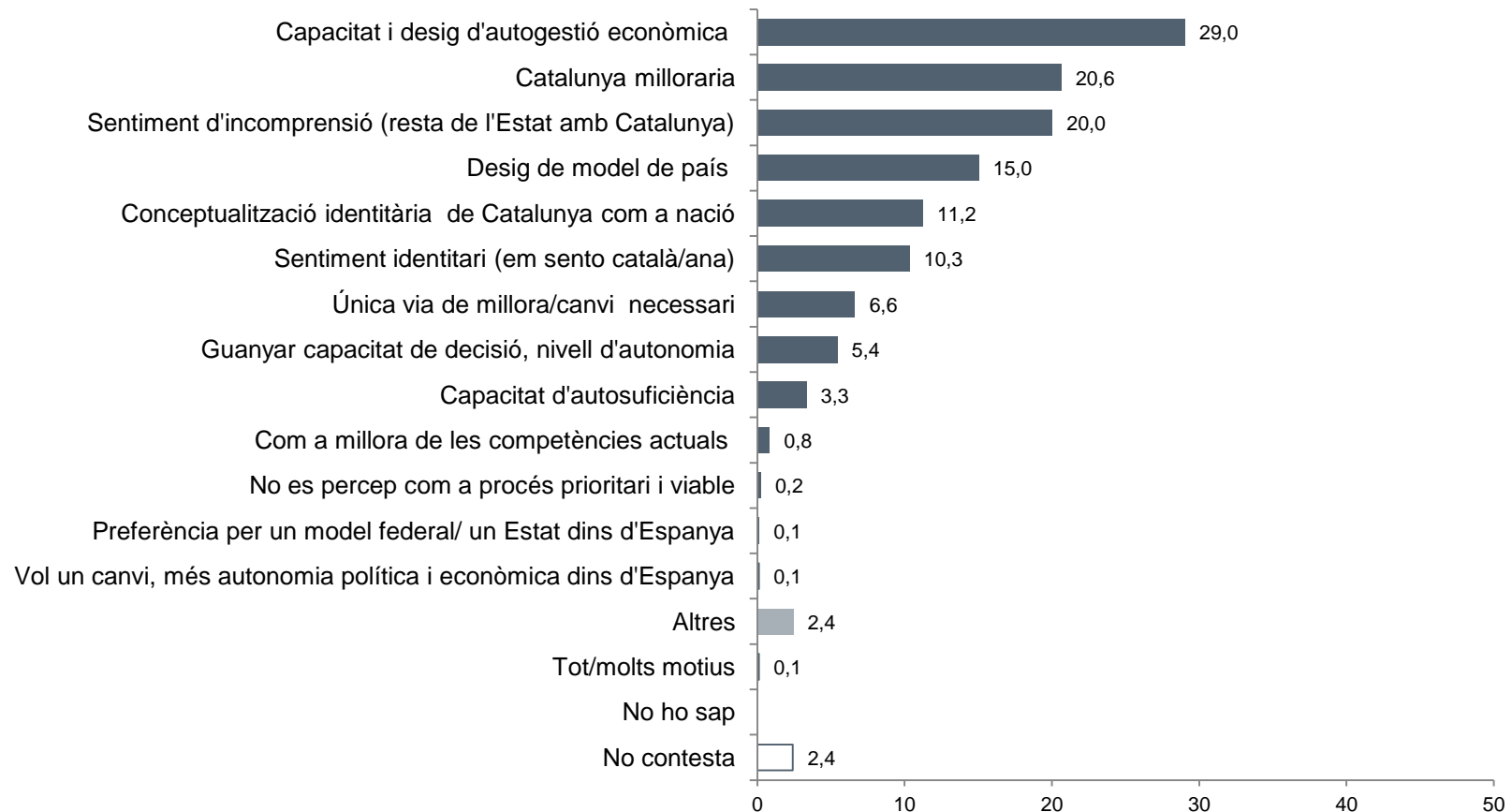

Pregunta 31c2

Per quin motiu votaria Sí+No?

(N=252; resposta múltiple; %)



**Pregunta 31c3**

**Per quin motiu votaria No?**

(N= 394; resposta múltiple; %)



**Pregunta 32**

**Si Catalunya fos un país independent, el nivell de vida dels catalans, segons vostè, com seria?**

(N=2000; resposta simple; %)

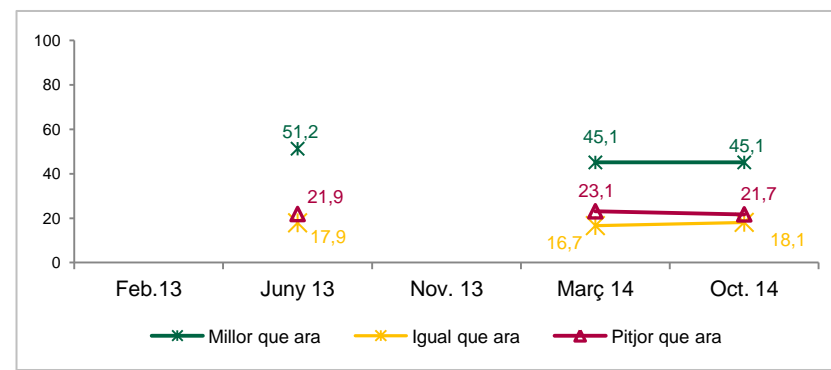
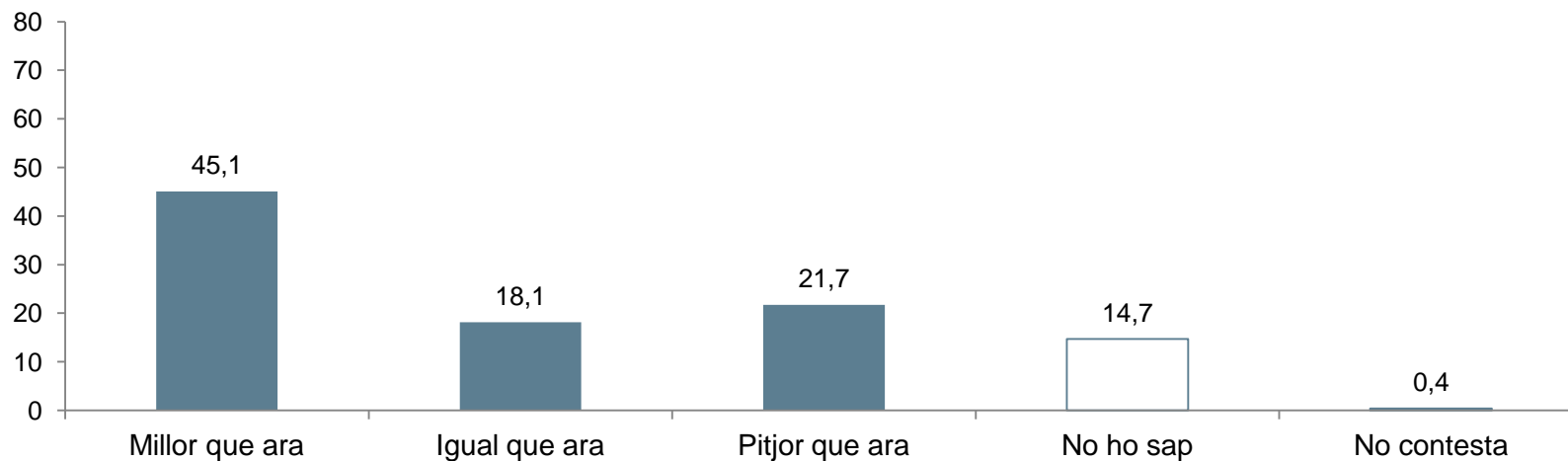

Pregunta 32

Si Catalunya fos un país independent, el nivell de vida dels catalans, segons vostè, com seria?

(N=2000; resposta simple; %)

		Nivell de vida segons intenció de vot al Parlament de Catalunya							
Millor que ara	<b>45,1</b>	2,2	<b>73,5</b>	<b>80,8</b>	12,9	40,5	1,2	<b>71,8</b>	24,3
Igual que ara	<b>18,1</b>	10,2	15,6	9,2	23,3	<b>32,2</b>	12,1	13,8	28,7
Pitjor que ara	<b>21,7</b>	<b>81,1</b>	5,1	4,4	<b>42,6</b>	17,3	<b>81,3</b>	3,4	<b>31,0</b>
No ho sap	<b>14,7</b>	6,5	5,6	5,6	20,9	10,0	5,4	11,0	16,0
No contesta	<b>0,4</b>	0,0	0,2	0,0	0,2	0,0	0,0	0,0	0,0
Base real	2000	45	308	482	94	62	50	143	115
Base ponderada	2000	44	277	428	117	74	44	123	123

**Pregunta 33**

**Si Catalunya fos un país independent, la convivència entre els catalans, segons vostè, com seria?**

(N=2000; resposta simple; %)

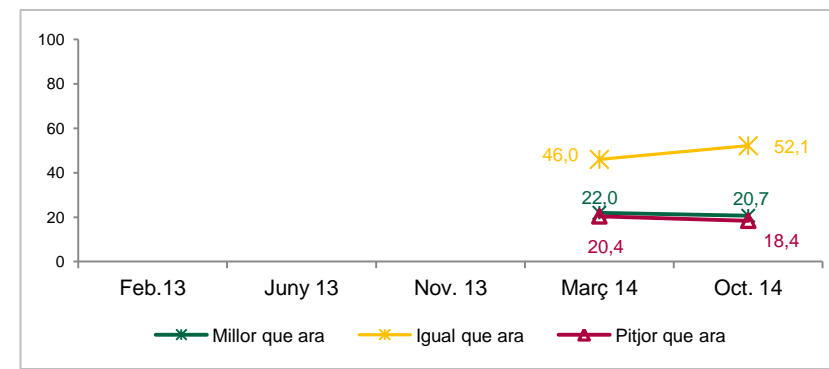
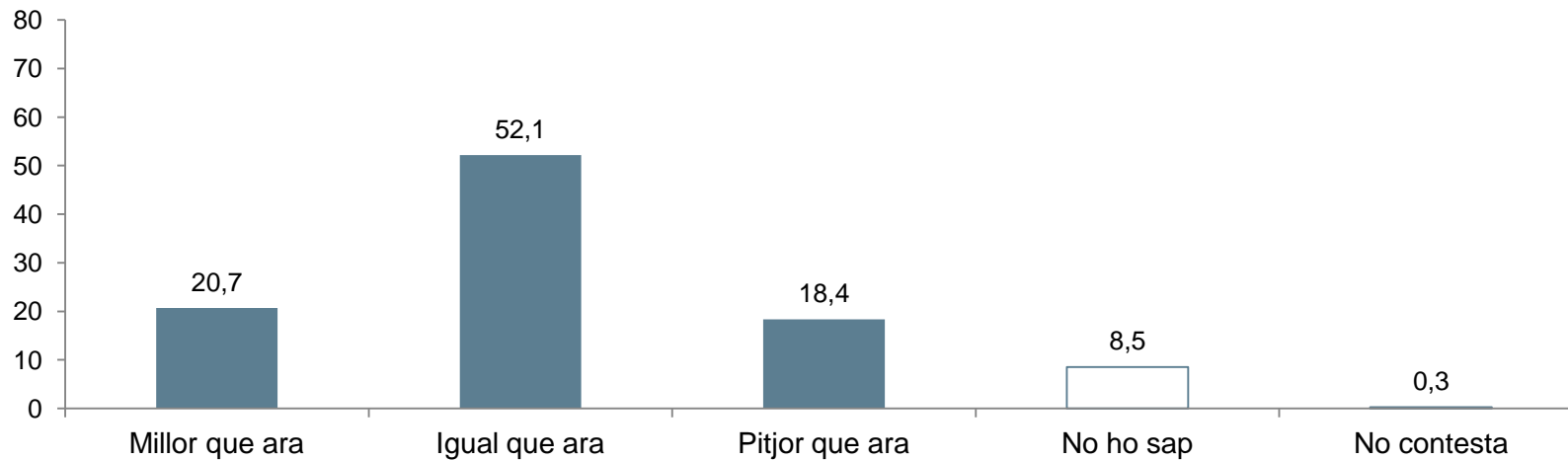

Pregunta 33

**Si Catalunya fos un país independent, la convivència entre els catalans, segons vostè, com seria?**  
(N=2000; resposta simple; %)

		Convivència segons intenció de vot al Parlament de Catalunya							
Millor que ara	<b>20,7</b>	1,8	30,9	33,2	11,0	18,1	1,2	36,1	13,1
Igual que ara	<b>52,1</b>	38,7	<b>56,7</b>	<b>59,4</b>	<b>43,3</b>	<b>68,9</b>	21,7	<b>54,8</b>	<b>55,2</b>
Pitjor que ara	<b>18,4</b>	<b>55,3</b>	7,8	4,2	28,2	7,6	<b>70,6</b>	4,9	26,8
No ho sap	<b>8,5</b>	4,2	4,5	3,0	17,2	5,4	6,5	4,2	4,9
No contesta	<b>0,3</b>	0,0	0,1	0,1	0,2	0,0	0,0	0,0	0,0
Base real	2000	45	308	482	94	62	50	143	115
Base ponderada	2000	44	277	428	117	74	44	123	123

**Pregunta 34**

**Si Catalunya fos un país independent, fins a quin punt creu vostè que és probable que quedés automàticament fora de la Unió Europea?**

(N=2000; resposta simple; %)

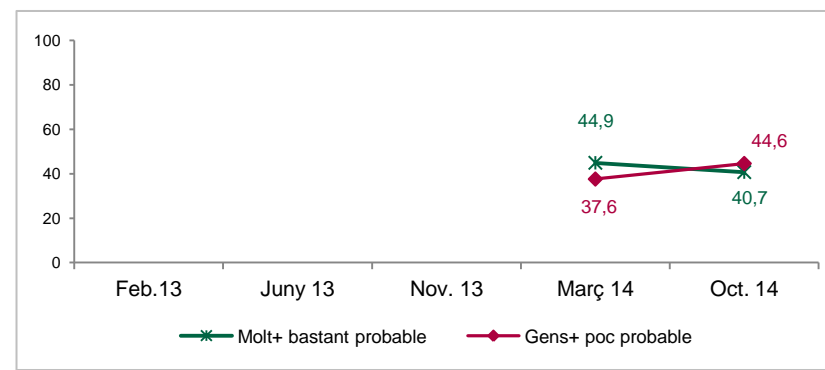
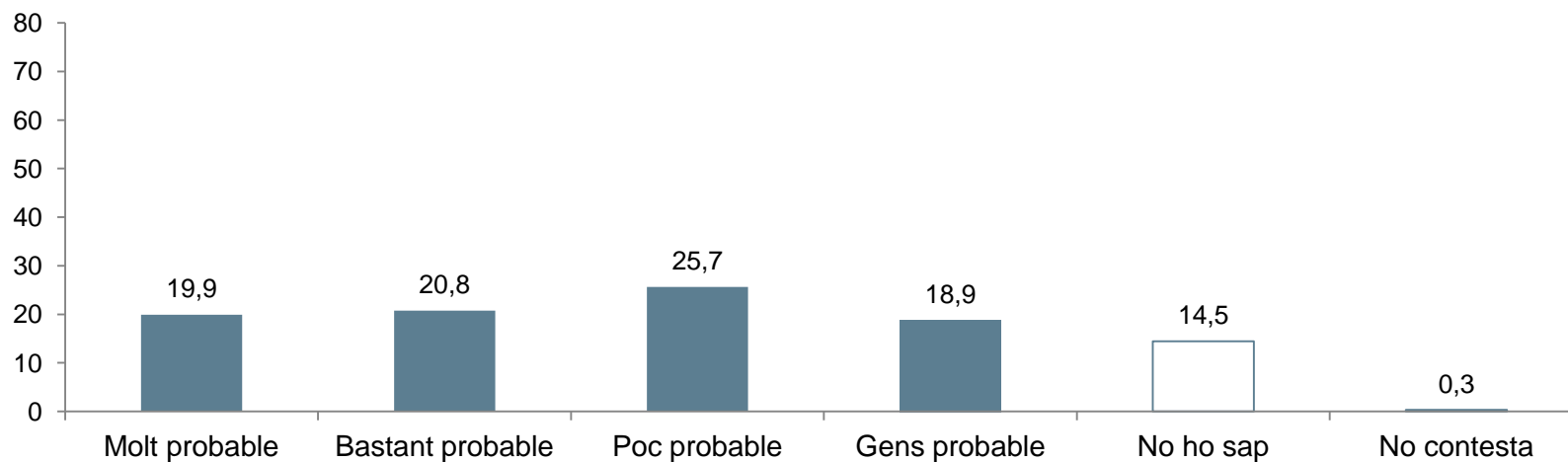











**Pregunta 34**

**Si Catalunya fos un país independent, fins a quin punt creu vostè que és probable que quedés automàticament fora de la Unió Europea?**

(N=2000; resposta simple; %)

		Probabilitat d'exclusió de la UE segons intenció de vot al Parlament de Catalunya							
									
Molt probable	<b>19,9</b>	<b>42,0</b>	8,8	13,1	21,9	20,5	<b>57,2</b>	11,1	31,9
Bastant probable	<b>20,8</b>	22,5	15,6	17,9	<b>24,5</b>	22,3	31,6	17,8	<b>32,9</b>
Poc probable	<b>25,7</b>	15,6	<b>37,7</b>	<b>35,7</b>	<b>24,1</b>	<b>27,8</b>	3,4	<b>33,3</b>	16,5
Gens probable	<b>18,9</b>	5,3	28,8	27,2	12,8	18,8	5,4	29,5	7,9
No ho sap	<b>14,5</b>	14,6	9,1	5,9	16,4	10,5	2,4	8,0	9,2
No contesta	<b>0,3</b>	0,0	0,1	0,1	0,2	0,0	0,0	0,2	1,5
Base real	2000	45	308	482	94	62	50	143	116
Base ponderada	2000	44	277	428	117	74	44	123	123

Pregunta 35

Fins a quin punt creu vostè que és probable que el Govern Espanyol acabi oferint un acord que sigui acceptable per a la majoria del Parlament de Catalunya



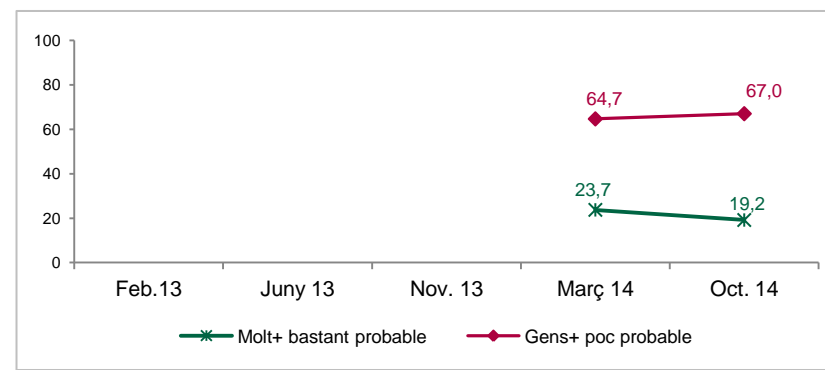
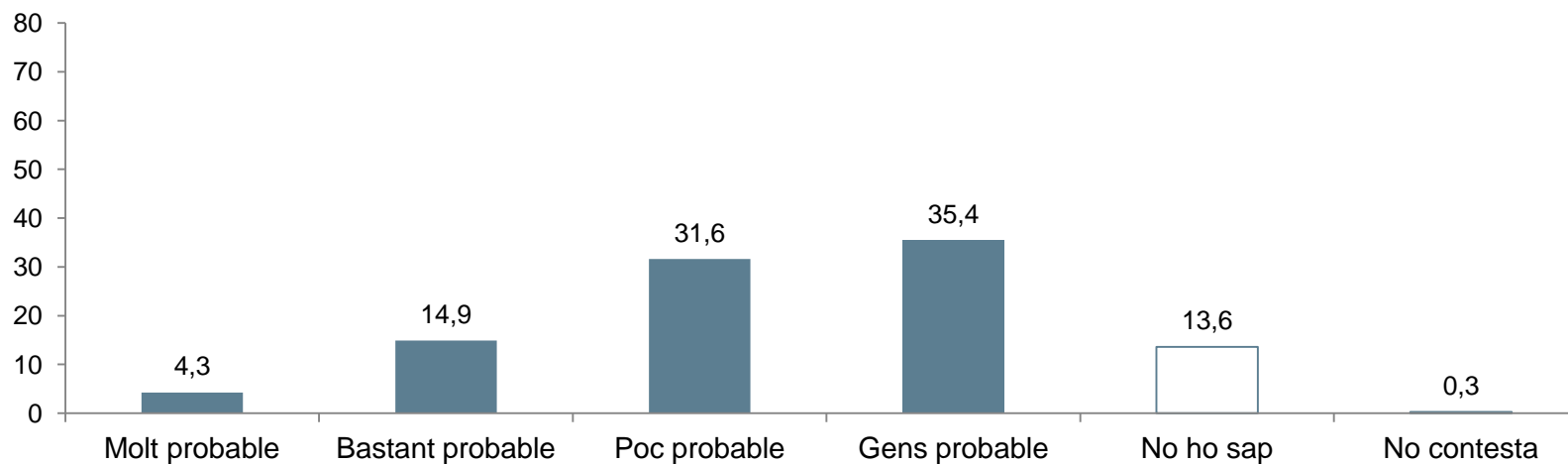





(N=2000; resposta simple; %)



**Pregunta 35**

**Fins a quin punt creu vostè que és probable que el Govern Espanyol acabi oferint un acord que sigui acceptable per a la majoria del Parlament de Catalunya**

(N=2000; resposta simple; %)

		Probabilitat d'un acord segons intenció de vot al Parlament de Catalunya								
										
Molt probable	<b>4,3</b>	4,2	4,2	4,1	3,8	13,3	9,7	4,4	6,4	
Bastant probable	<b>14,9</b>	23,9	13,2	9,1	16,0	22,6	25,3	17,0	20,2	
Poc probable	<b>31,6</b>	26,2	34,2	29,2	28,1	<b>36,7</b>	<b>30,0</b>	30,5	<b>39,1</b>	
Gens probable	<b>35,4</b>	<b>33,8</b>	<b>41,0</b>	<b>53,3</b>	<b>31,8</b>	21,7	24,1	<b>39,4</b>	28,2	
No ho sap	<b>13,6</b>	11,9	7,3	4,2	20,3	5,7	10,9	8,8	6,2	
No contesta	<b>0,3</b>	0,0	0,0	0,1	0,0	0,0	0,0	0,0	0,0	
Base real	2000	45	308	482	94	62	50	143	116	
Base ponderada	2000	44	277	428	117	74	44	123	123	

# 5

## Comportament electoral

Les dades d'intenció de vot que es presenten en aquest apartat són les que provenen directament de l'opinió expressada per les persones entrevistades. No representen un element de previsió dels resultats electorals, sinó una dada significativa de l'actual distribució de forces entre els partits polítics catalans. A més, com en tota enquesta quantitativa, els resultats presentats es troben sotmesos als marges d'error inherents a les lleis estadístiques.

## 5.1 Comportament electoral segons tipus d'eleccions

### Pregunta 36

**Dels diferents tipus d'eleccions, quina és per a vostè la més important...?**

(N=2000; resposta simple; %)

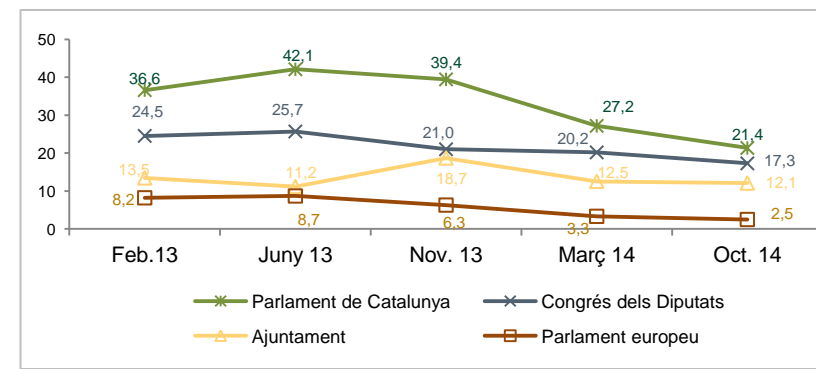
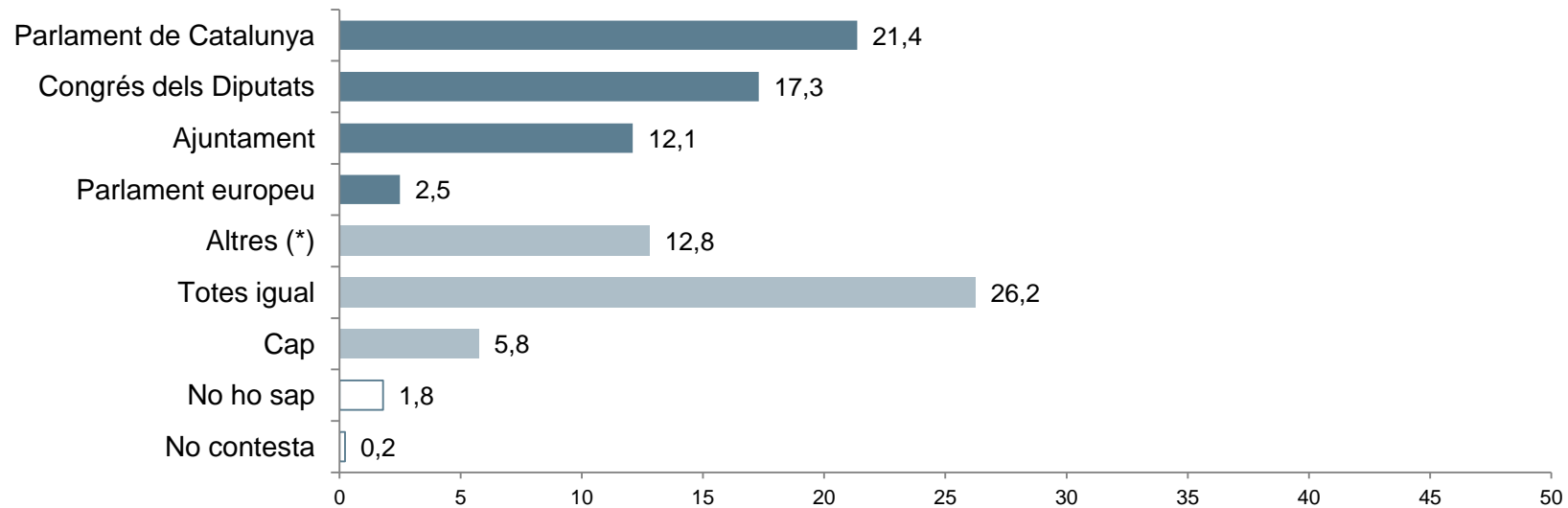

(\*) La categoria Altres aplega el resultats d'altres combinatòries de resposta (autonòmiques i generals, autonòmiques i municipals i generals i municipals)

## 5.2 Eleccions al Parlament de Catalunya: intenció de vot

### Pregunta 37

Si demà se celebressin eleccions al Parlament de Catalunya. Em podria dir a quin partit (\*) o coalició votaria?

(N=2000; resposta simple; %)

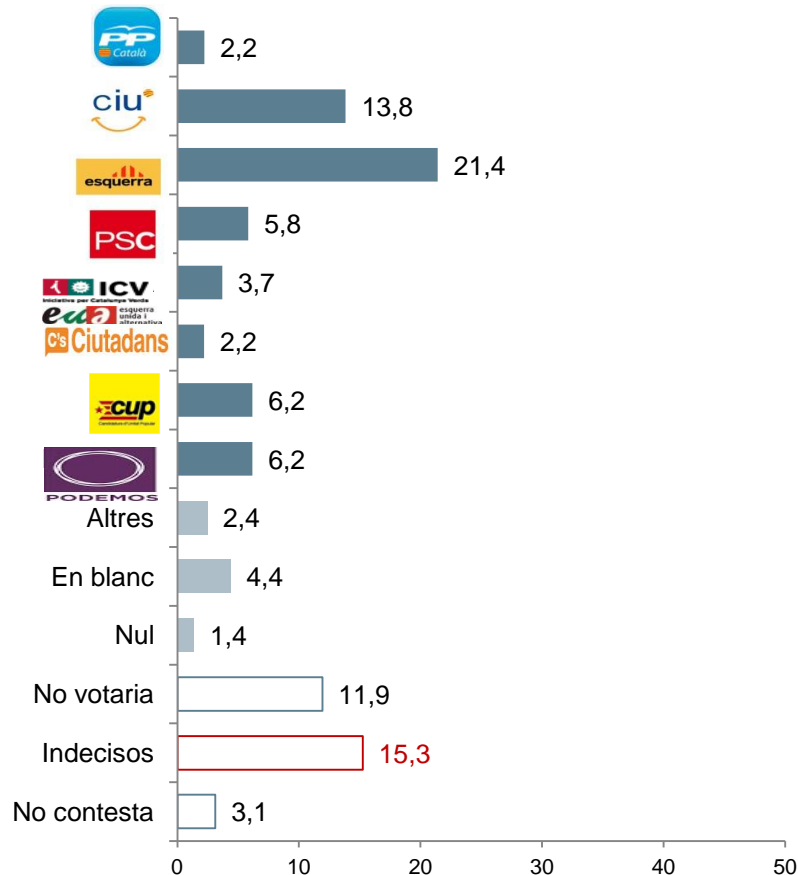

### Baròmetre anterior

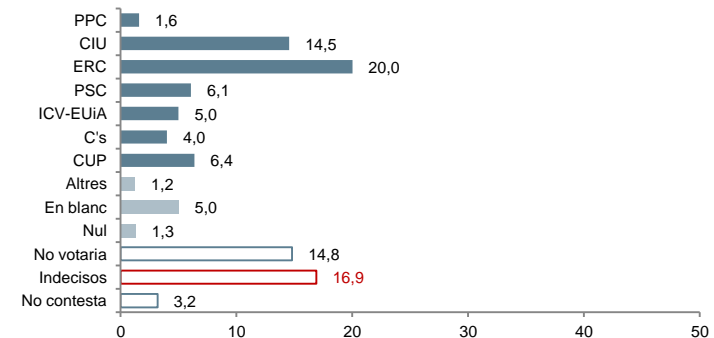

(\*) Les formacions polítiques extraparlamentàries s'engloben dins la categoria Altres. No obstant això, en aquells casos en què aquests partits obtinguin més d'un 1% es presentaran desglossats a les taules estadístiques i quan aquestes forces extraparlamentàries superin a algun altre partit amb representació al Parlament sortiran representades a l'informe de resultats.

### 5.3 Eleccions al Parlament de Catalunya: record de vot

**Pregunta 38a**

**En concret, quina de les següents frases descriu millor la seva situació en les passades eleccions de novembre de 2012 al Parlament de Catalunya?**

(N=2000; resposta simple; %)

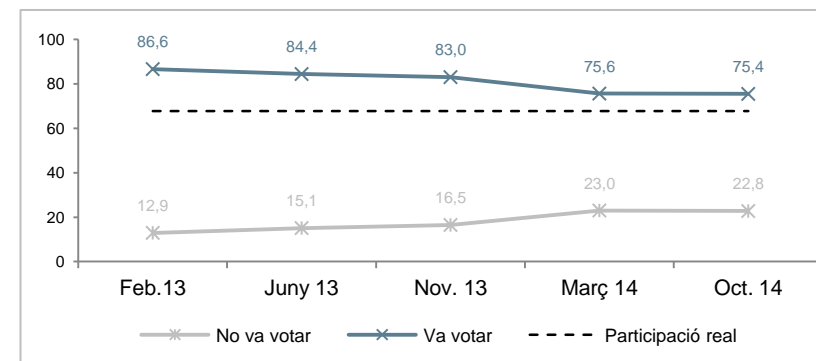
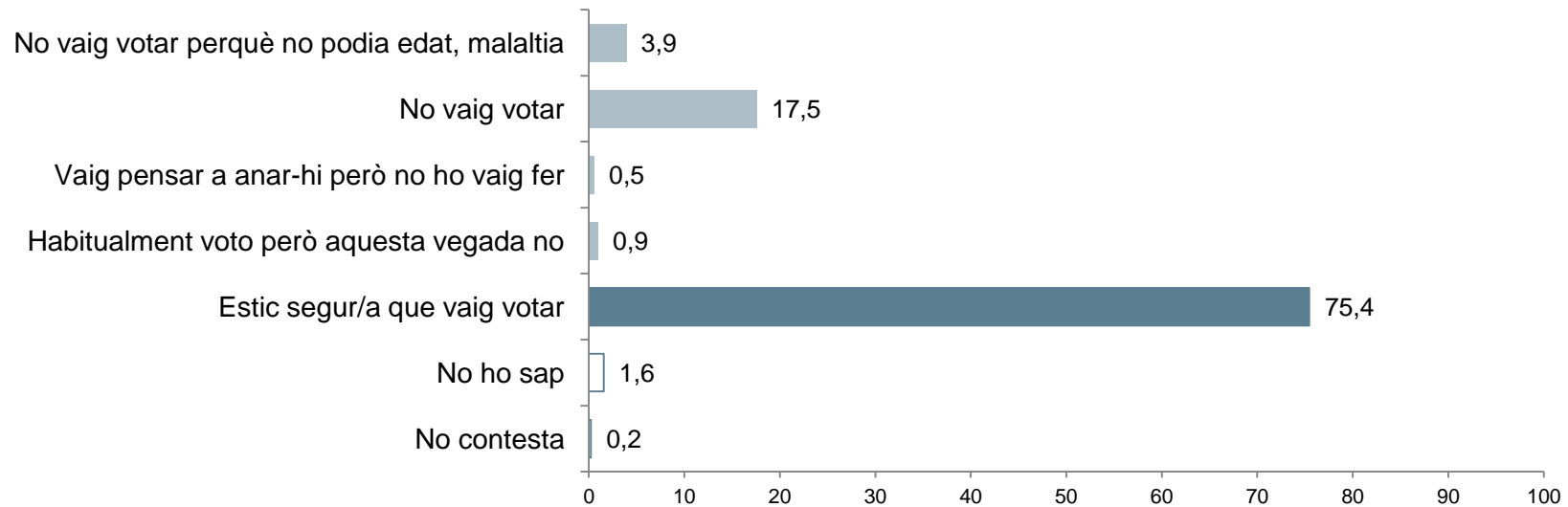

**Pregunta 38b**

**Em podria dir a quin partit (\*) o coalició va votar a les darreres eleccions al Parlament de Catalunya?**

(N=2000; resposta simple; %)

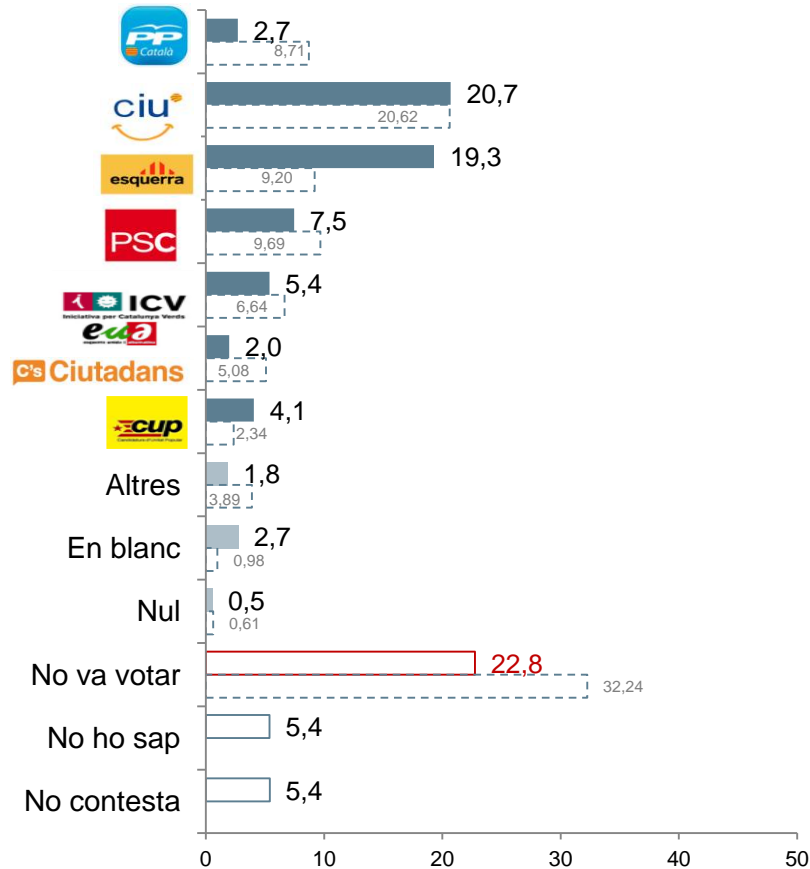

-----  
Vot real 2012 (% sobre cens)

**Baròmetre anterior**

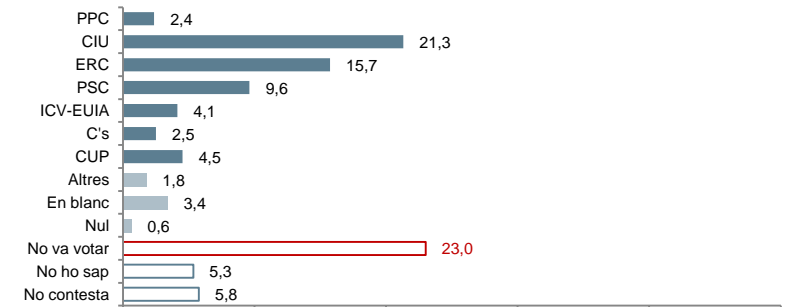

(\*) Les formacions polítiques extraparlamentàries s'engloben dins la categoria Altres. No obstant això, en aquells casos en què aquests partits obtinguin més d'un 1% es presentaran desglossats a les taules estadístiques i quan aquestes forces extraparlamentàries superin a algun altre partit amb representació al Parlament sortiran representades a l'informe de resultats.



## 5.4 Eleccions al Congrés dels Diputats: intenció de vot

### Pregunta 39

Si demà se celebressin eleccions al Congrés dels Diputats, a quin partit (\*) o coalició votaria?

(N=2000; resposta simple; %)

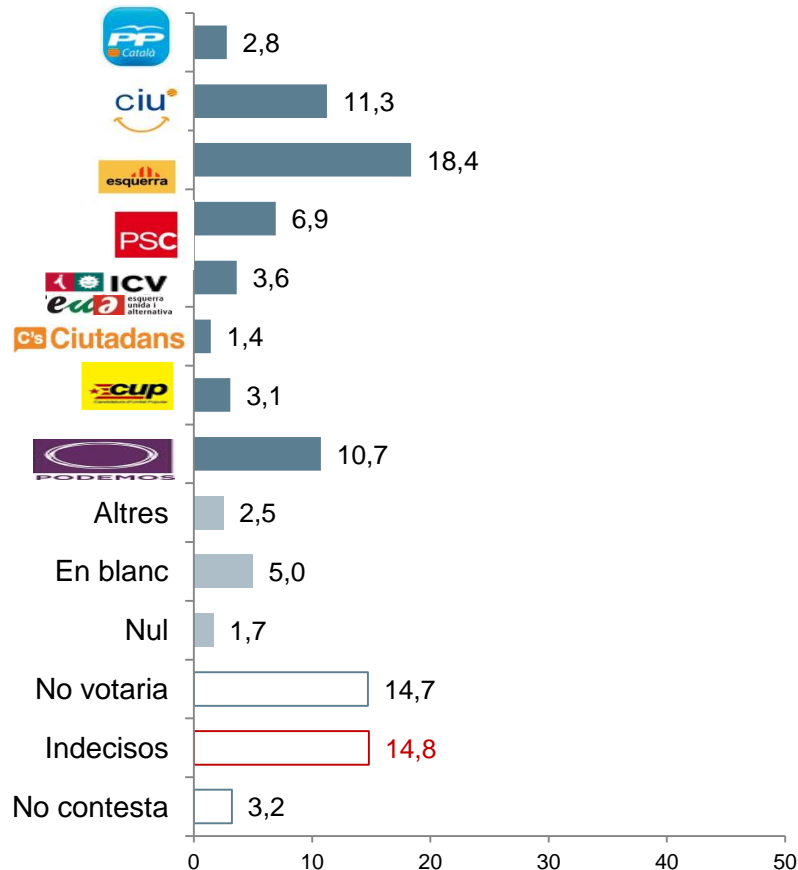

### Baròmetre anterior

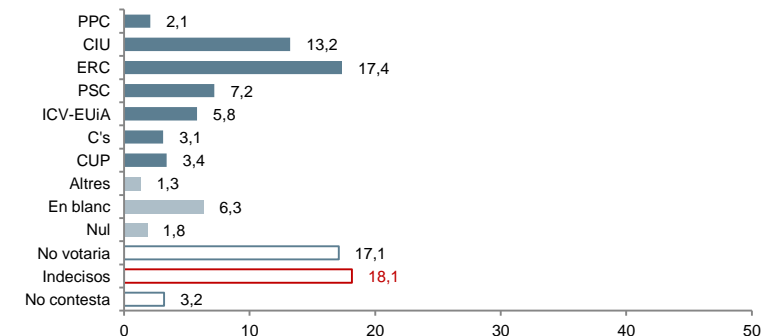

(\*) Les formacions polítiques extraparlamentàries s'engloben dins la categoria Altres. No obstant això, en aquells casos en què aquests partits obtinguin més d'un 1% es presentaran desglossats a les taules estadístiques i quan aquestes forces extraparlamentàries superin a algun altre partit amb representació al Parlament sortiran representades a l'informe de resultats.

## 5.5 Eleccions al Congrés dels Diputats: record de vot

### Pregunta 40a

**Quina de les següents frases descriu millor la seva situació en les darreres eleccions al Congrés dels Diputats?**

(N=2000; resposta simple; %)

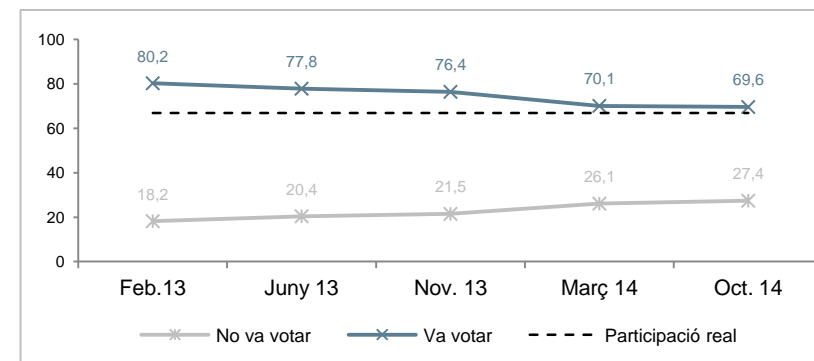
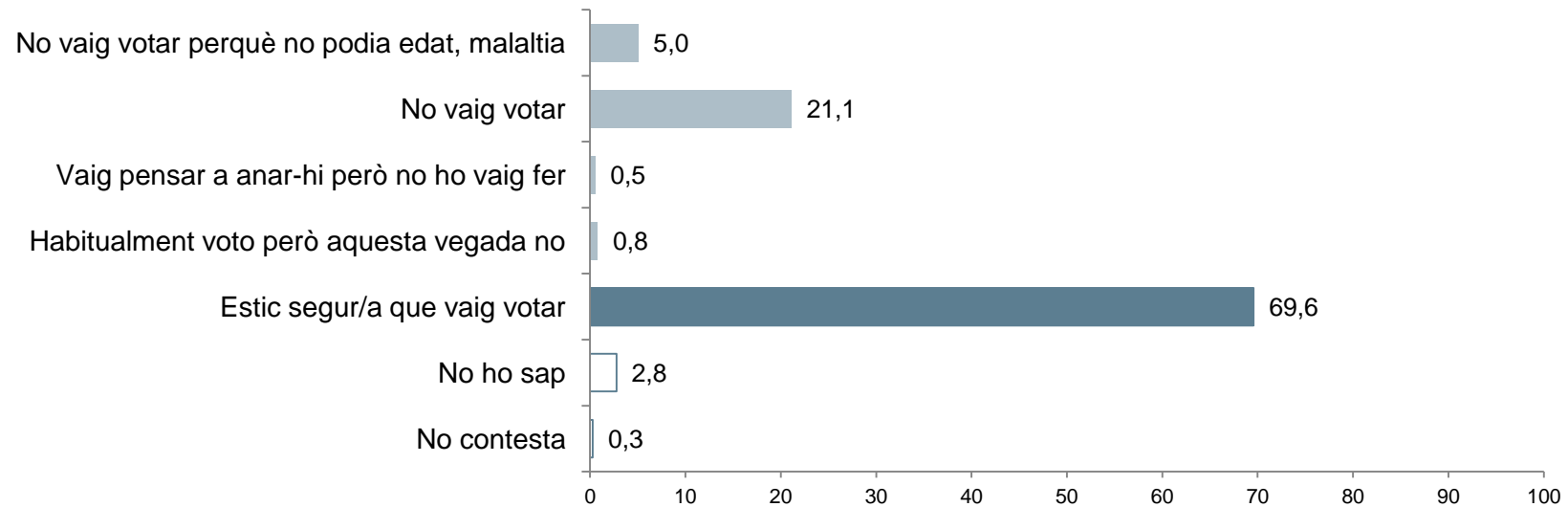

**Pregunta 40b**

**Em podria dir a quin partit (\*) o coalició va votar en les darreres eleccions al Congrés dels Diputats ?**

(N=2000; resposta simple; %)

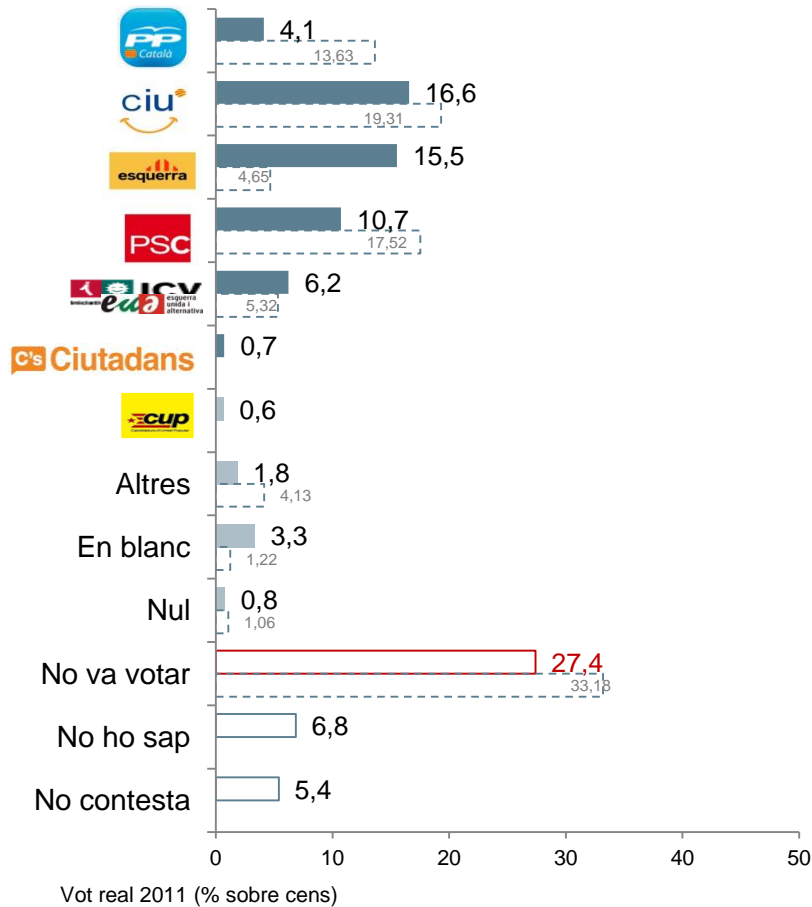

**Baròmetre anterior**

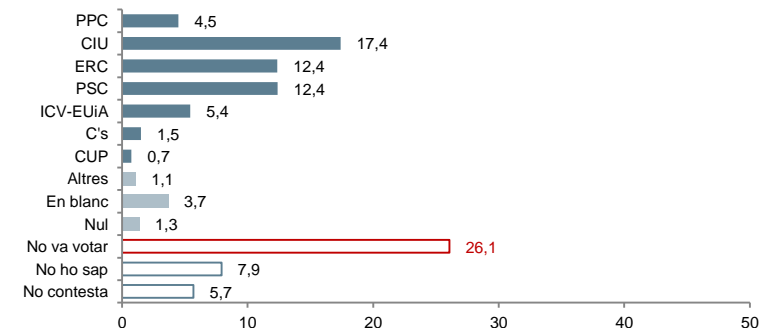

(\*) Les formacions polítiques extraparlamentàries s'engloben dins la categoria Altres. No obstant això, en aquells casos en què aquests partits obtinguin més d'un 1% es presentaran desglossats a les taules estadístiques i quan aquestes forces extraparlamentàries superin a algun altre partit amb representació al Parlament sortiran representades a l'informe de resultats.

## 5.6 Coneixement dels líders

### Pregunta 41a

### Em podria dir, per a cadascun d'aquests líders polítics, si els coneix?



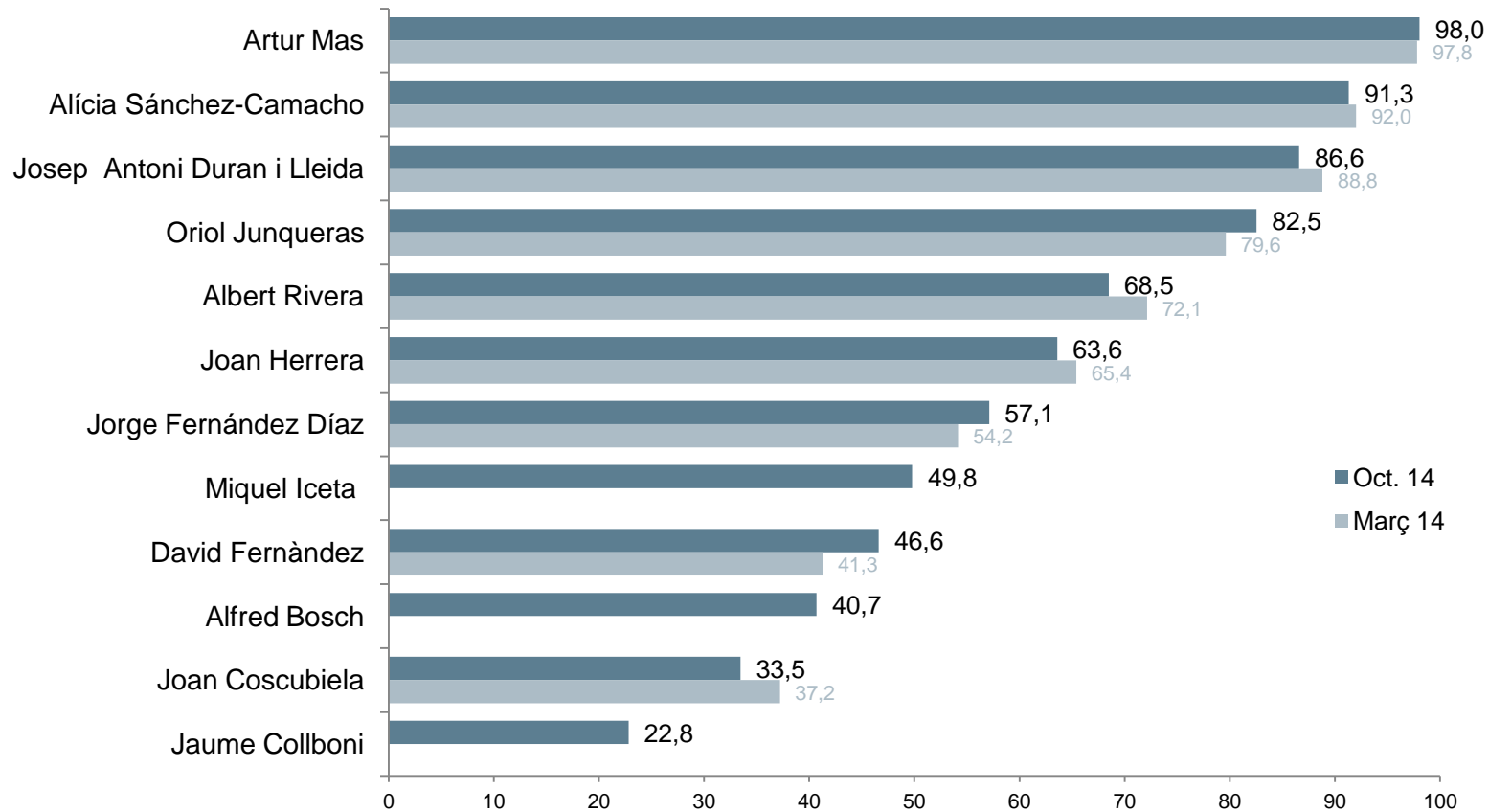





(N=2000; resposta simple; %)



**Pregunta 41a**

**Em podria dir, per a cadascun d'aquests líders polítics, si els coneix?**

(N=2000; resposta simple; %)

		Coneixement segons intenció de vot al Parlament de Catalunya							
									
<b>Artur Mas</b>	<b>98,0</b>	95,8	<b>100,0</b>	99,9	95,9	100,0	95,7	100,0	99,8
<b>Alicia Sánchez-Camacho</b>	<b>91,3</b>	<b>89,3</b>	96,7	99,0	83,5	97,5	94,6	99,8	91,1
<b>Josep Antoni Duran i Lleida</b>	<b>86,6</b>	78,2	<b>95,7</b>	96,7	70,2	97,5	93,4	100,0	85,3
<b>Oriol Junqueras</b>	<b>82,5</b>	67,9	93,2	<b>97,0</b>	66,3	94,9	89,7	99,5	76,8
<b>Albert Rivera</b>	<b>68,5</b>	50,7	79,3	88,2	43,2	85,3	<b>92,6</b>	94,7	61,7
<b>Joan Herrera</b>	<b>63,6</b>	31,1	78,0	84,3	37,5	<b>91,7</b>	77,7	95,9	49,0
<b>Jorge Fernández Díaz</b>	<b>57,1</b>	<b>27,4</b>	69,8	77,6	28,1	74,8	69,8	84,0	50,9
<b>Miquel Iceta</b>	<b>49,8</b>	26,9	66,1	73,9	<b>29,8</b>	76,0	58,6	80,9	26,3
<b>David Fernández</b>	<b>46,6</b>	15,0	49,2	72,4	18,6	63,1	43,9	<b>97,4</b>	37,5
<b>Alfred Bosch</b>	<b>40,7</b>	5,3	50,9	<b>64,1</b>	11,9	63,7	52,4	74,3	24,9
<b>Joan Coscubiela</b>	<b>33,5</b>	5,3	39,2	46,4	17,5	<b>60,2</b>	30,5	62,1	25,3
<b>Jaume Collboni</b>	<b>22,8</b>	3,6	24,7	38,0	<b>12,7</b>	34,1	20,0	44,9	13,7
Base real	2000	45	308	482	94	62	50	143	115
Base ponderada	2000	44	277	428	117	74	44	123	123

## 5.7 Valoració dels líders

### Pregunta 41b

**Com valora l'actuació política d'aquests líders? Puntui'ls, si us plau, en una escala del 0 al 10**



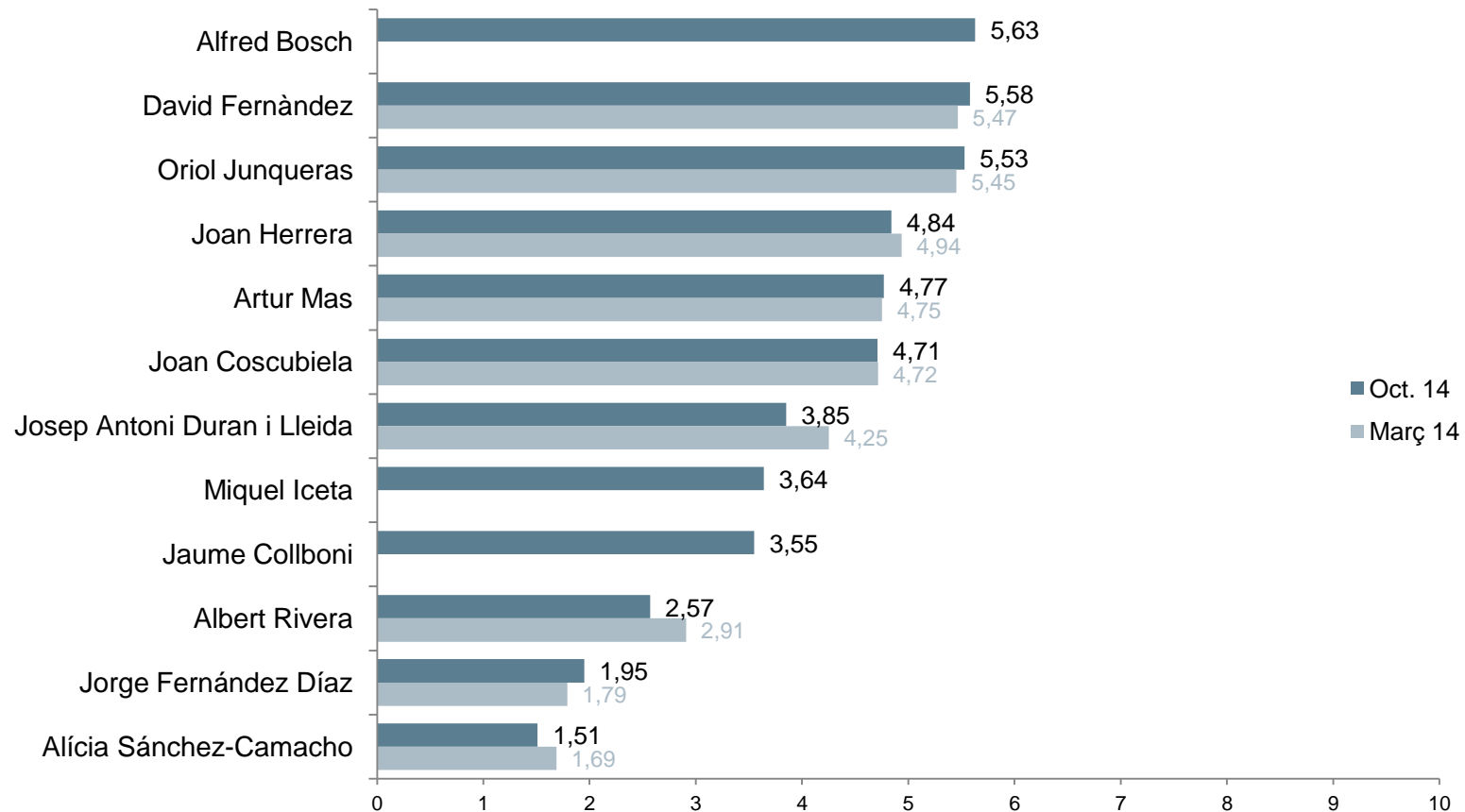

(Base: coneixen el líder; resposta simple; mitjana)



**Pregunta 41b**

**Com valora l'actuació política d'aquests líders? Puntui'ls, si us plau, en una escala del 0 al 10**

(Base: coneixen el líder; resposta simple; mitjana)

		Valoració segons intenció de vot al Parlament de Catalunya							
									
<b>Alfred Bosch</b>	<b>5,63</b>	0,88	6,19	<b>7,02</b>	4,05	4,92	1,55	5,61	2,62
<b>David Fernández</b>	<b>5,58</b>	0,55	5,15	6,30	3,16	5,64	1,74	<b>7,95</b>	4,10
<b>Oriol Junqueras</b>	<b>5,53</b>	1,33	6,93	<b>7,68</b>	3,66	5,67	1,82	6,23	3,69
<b>Joan Herrera</b>	<b>4,84</b>	1,69	4,93	5,33	4,44	<b>6,89</b>	2,80	4,73	4,59
<b>Artur Mas</b>	<b>4,77</b>	1,66	<b>7,92</b>	6,52	3,30	4,49	1,79	4,66	2,65
<b>Joan Coscubiela</b>	<b>4,71</b>	1,32	4,71	5,32	3,69	<b>5,96</b>	3,27	4,71	3,76
<b>Josep Antoni Duran i Lleida</b>	<b>3,85</b>	4,21	<b>5,12</b>	3,39	4,44	3,83	4,85	1,99	3,55
<b>Miquel Iceta</b>	<b>3,64</b>	2,99	4,13	3,54	<b>4,87</b>	4,49	3,58	2,19	3,44
<b>Jaume Collboni</b>	<b>3,55</b>	3,00	4,52	3,76	<b>3,34</b>	3,85	3,18	1,89	3,82
<b>Albert Rivera</b>	<b>2,57</b>	5,44	2,26	1,55	3,63	3,12	<b>7,57</b>	0,98	2,95
<b>Jorge Fernández Díaz</b>	<b>1,95</b>	<b>5,59</b>	2,14	1,40	2,44	2,37	4,78	0,67	1,62
<b>Alicia Sánchez-Camacho</b>	<b>1,51</b>	<b>6,50</b>	1,03	0,71	1,92	1,60	4,48	0,44	1,23
Base real	2000	45	308	482	94	62	50	143	115
Base ponderada	2000	44	277	428	117	74	44	123	123

**Pregunta 41b**

**Distribució percentual de la notorietat i valoració dels líders**

(Base: 2000; resposta simple; %)

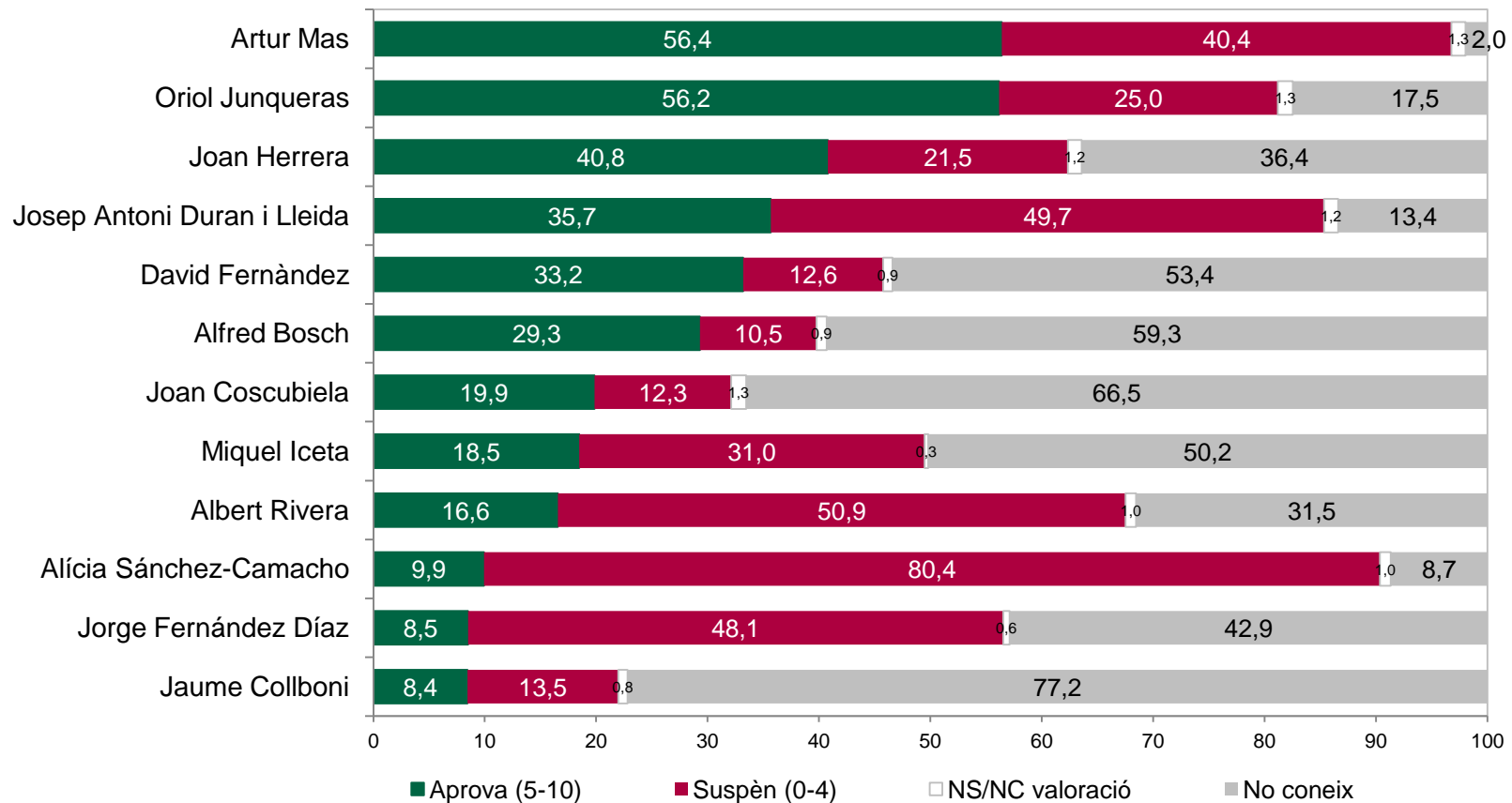



**6**

## **Bloc variable del Baròmetre d'Opinió Política**

## 6.1 Participació política

### Pregunta 42

**De les següents accions de protesta o reivindicació, digui'm vostè si ha participat o no en el darrer any?**

(N=2000; resposta simple); %

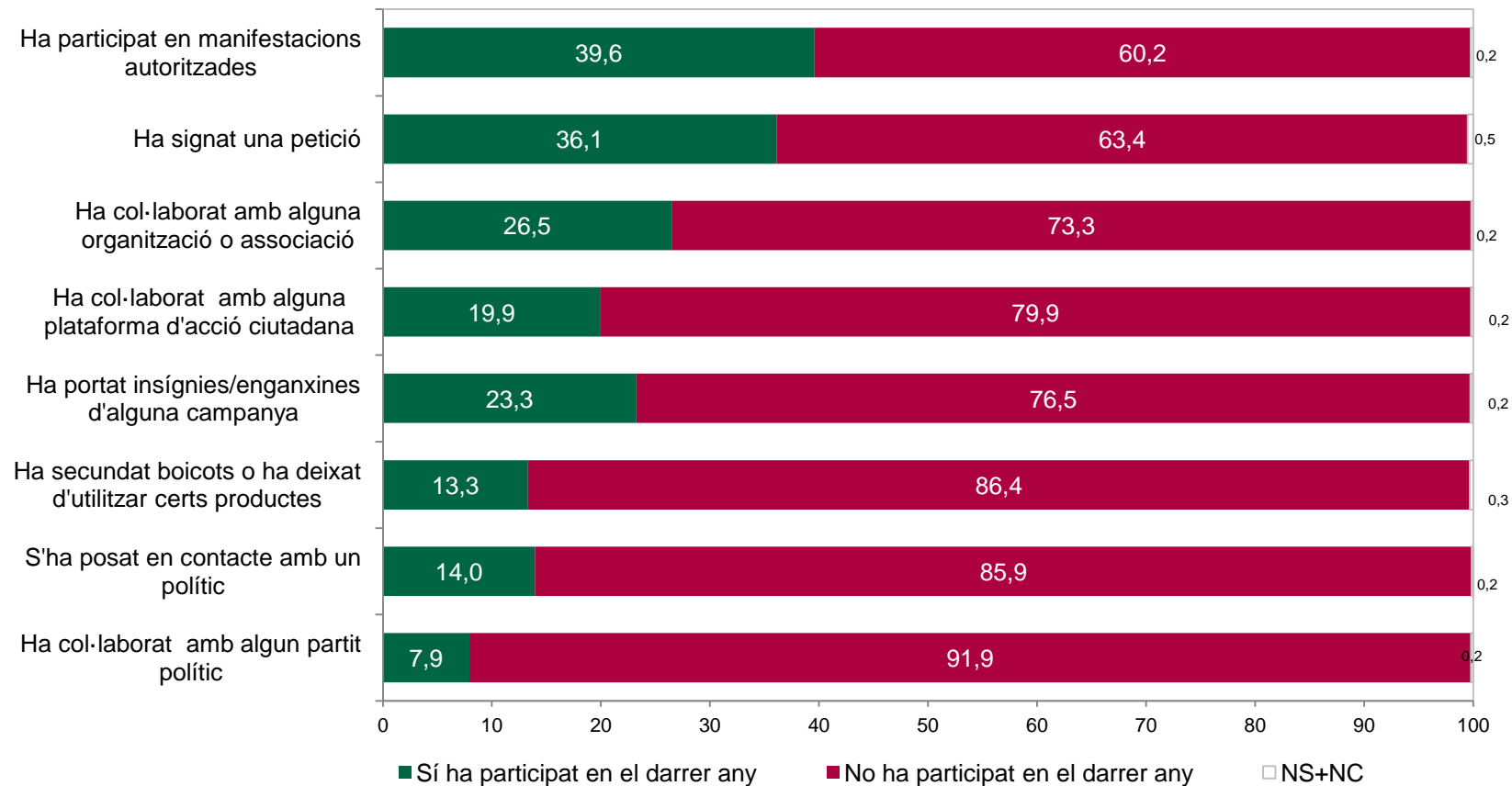

**Pregunta 43**

**Quina de les següents afirmacions reflecteix millor el seu punt de vista?**

(N=2000; resposta simple; %)

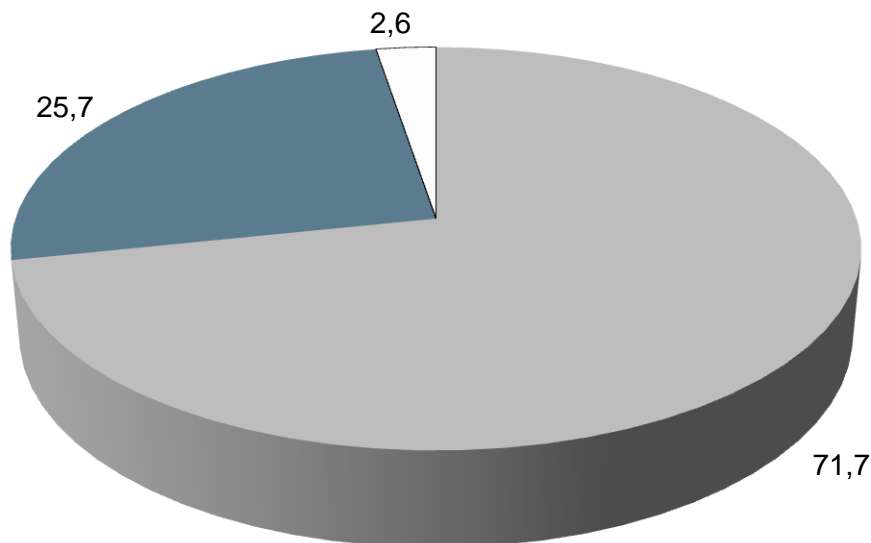

- La protesta social és un instrument eficaç a l'hora d'aconseguir que els representants polítics rectifiquin o canviïn de rumb
- La protesta social és inútil i no aconseguirà que els representants polítics rectifiquin o canviïn el rumb
- NS+NC

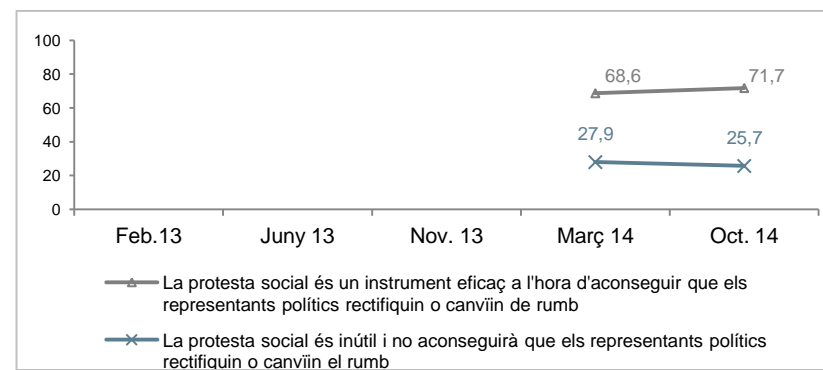

## 6.2 Conjuntural







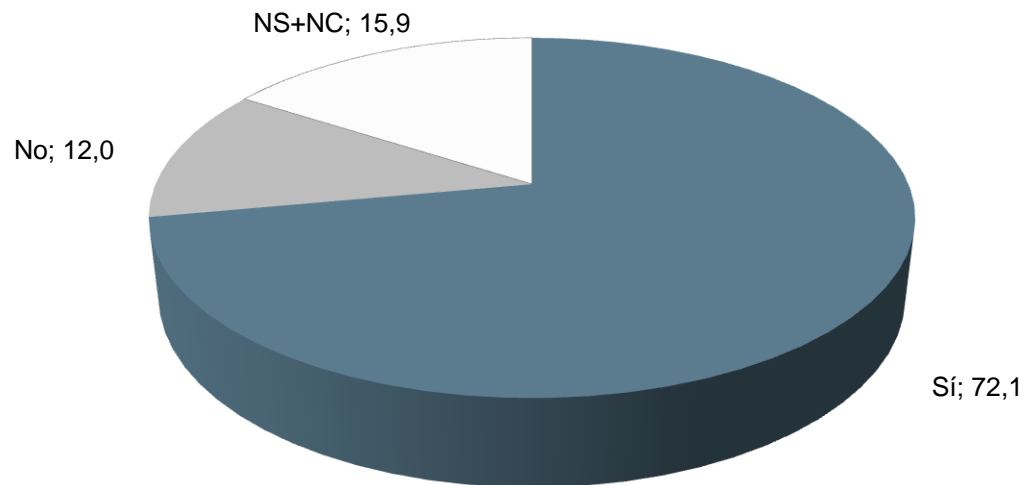

### Pregunta 48

**Considera vostè que les polítiques de l'Estat tenen un caràcter recentralitzador?**

(N=2000; resposta simple); %



Percepció segons intenció de vot al Parlament de Catalunya

									
Sí	<b>72,1</b>	28,1	<b>86,1</b>	<b>95,2</b>	<b>43,5</b>	<b>84,6</b>	36,2	<b>99,6</b>	<b>69,0</b>
No	<b>12,0</b>	<b>50,6</b>	7,3	1,6	27,3	5,7	<b>54,1</b>	0,4	14,0
No ho sap	<b>15,6</b>	21,3	6,5	3,0	28,8	9,0	9,6	0,0	17,0
No contesta	<b>0,3</b>	0,0	0,1	0,2	0,4	0,7	0,0	0,0	0,0
Base real	2000	45	308	482	94	62	50	143	116
Base ponderada	2000	44	277	428	117	74	44	123	123

**Pregunta 49**

**Digui'm, si us plau, si vostè està totalment d'acord, més aviat d'acord, més aviat en desacord o totalment en desacord amb les següents afirmacions**

(N=2000; resposta simple; %)

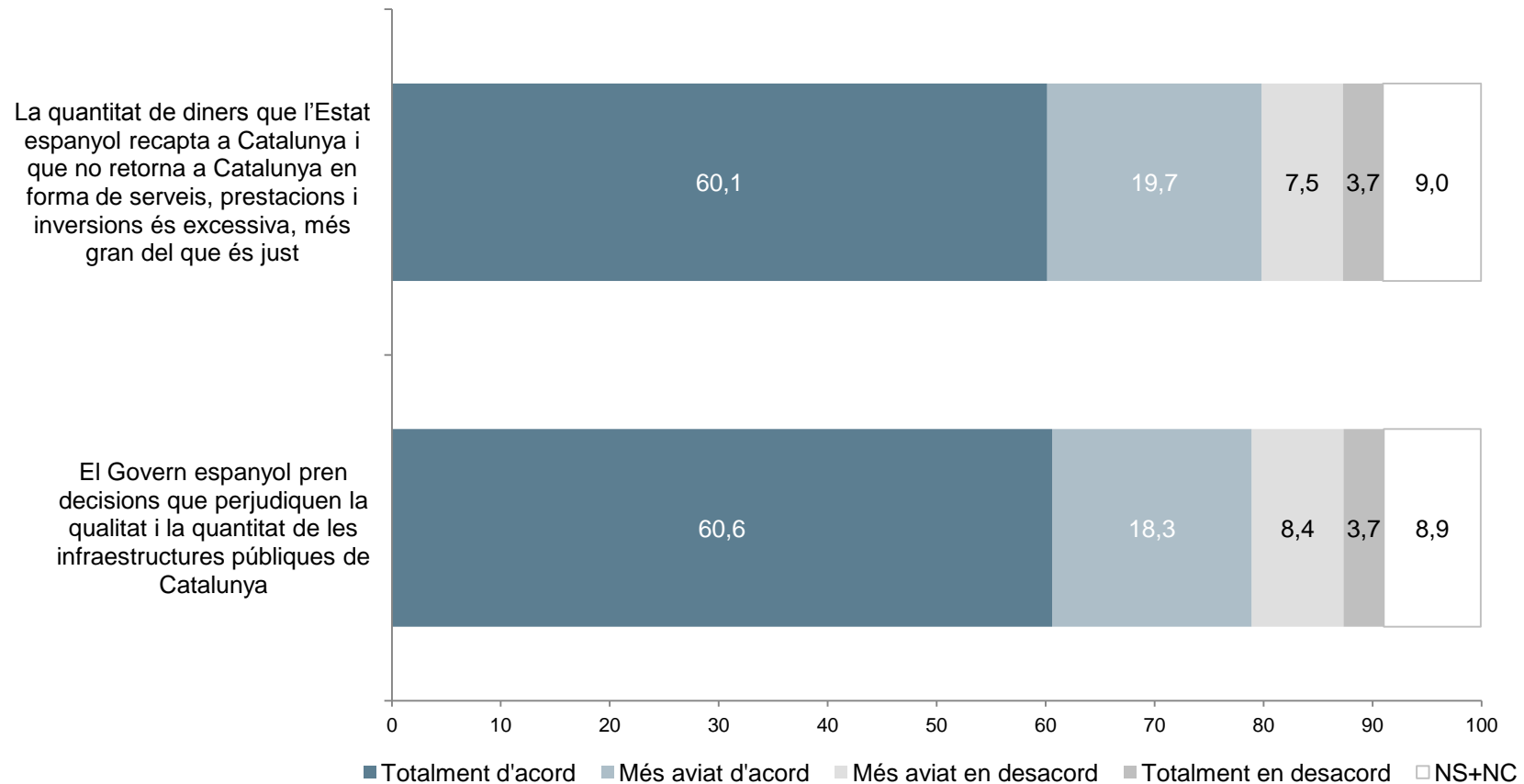

Pregunta 50

Quina de les següents frases s'acosta més a la seva opinió? La política de recentralització del Govern espanyol que vol recuperar competències que són de la Generalitat de Catalunya...



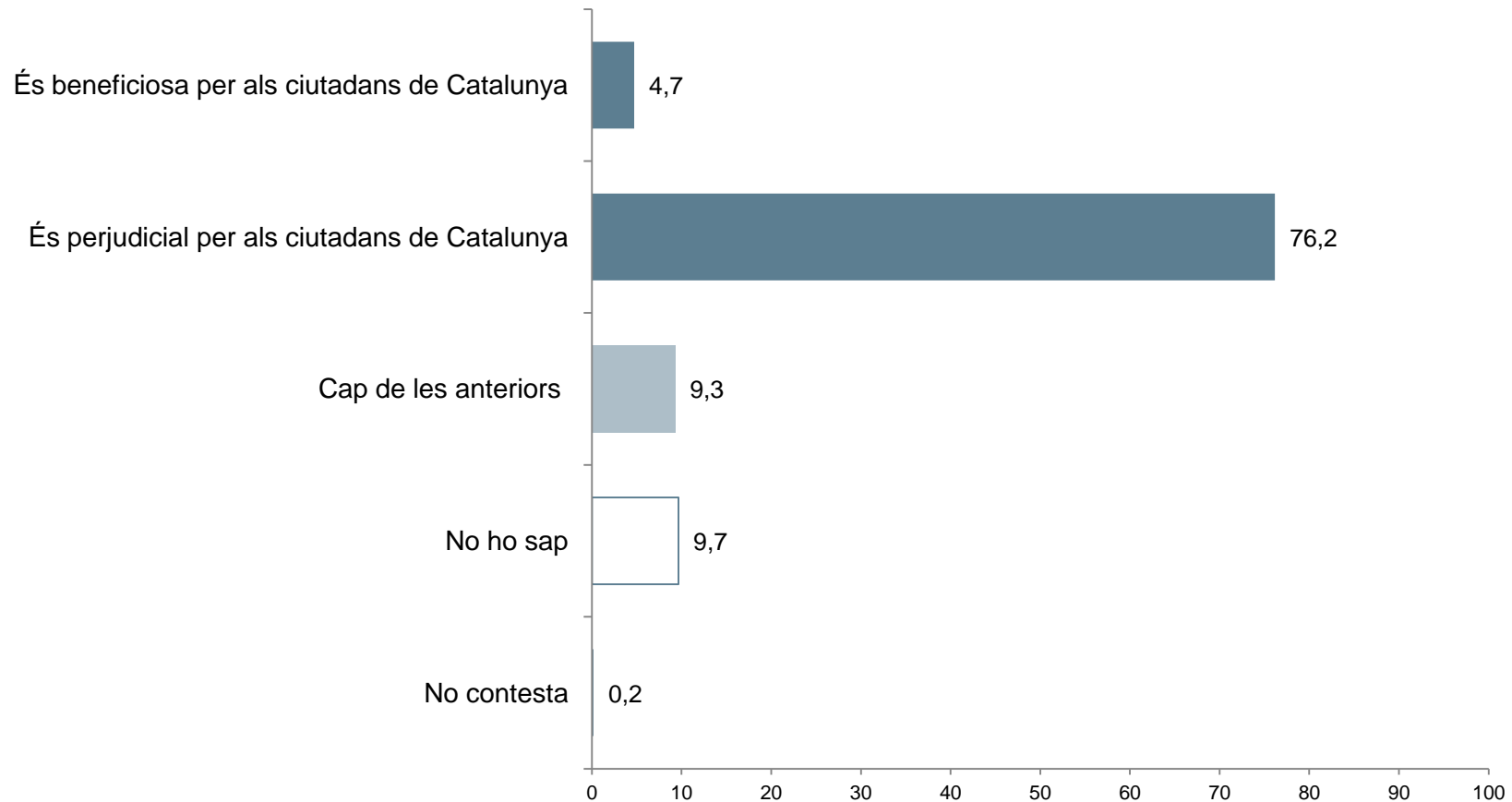





(N=2000; resposta simple; %)



**Pregunta 50**

**Quina de les següents frases s'acosta més a la seva opinió? La política de recentralització del Govern espanyol que vol recuperar competències que són de la Generalitat de Catalunya...**

(N=2000; resposta simple; %)

		Percepció segons intenció de vot al Parlament de Catalunya							
									
És beneficiosa per als ciutadans de Catalunya	<b>4,7</b>	25,1	3,7	1,2	7,1	0,0	30,0	1,9	6,4
És perjudicial per als ciutadans de Catalunya	<b>76,2</b>	18,9	<b>90,5</b>	<b>95,4</b>	<b>63,0</b>	<b>91,0</b>	<b>33,7</b>	<b>97,8</b>	<b>77,3</b>
Cap de les anteriors	<b>9,3</b>	<b>40,0</b>	4,0	2,2	10,9	3,9	30,9	0,0	0,4
No ho sap	<b>9,7</b>	15,9	1,8	1,2	19,0	5,1	4,7	0,2	15,9
No contesta	<b>0,2</b>	0,0	0,0	0,0	0,0	0,0	0,7	0,0	0,0
Base real	2000	45	308	482	94	62	50	143	15
Base ponderada	2000	44	277	428	117	74	44	123	123

**Pregunta 51**

**En una escala de 0 a 10, en la qual 0 significa totalment injust i 10 totalment just, com valora vostè el tracte que reben els ciutadans de Catalunya per part del Govern espanyol**

(N=2000; resposta simple; %, mitjana)

Mitjana = 2,86

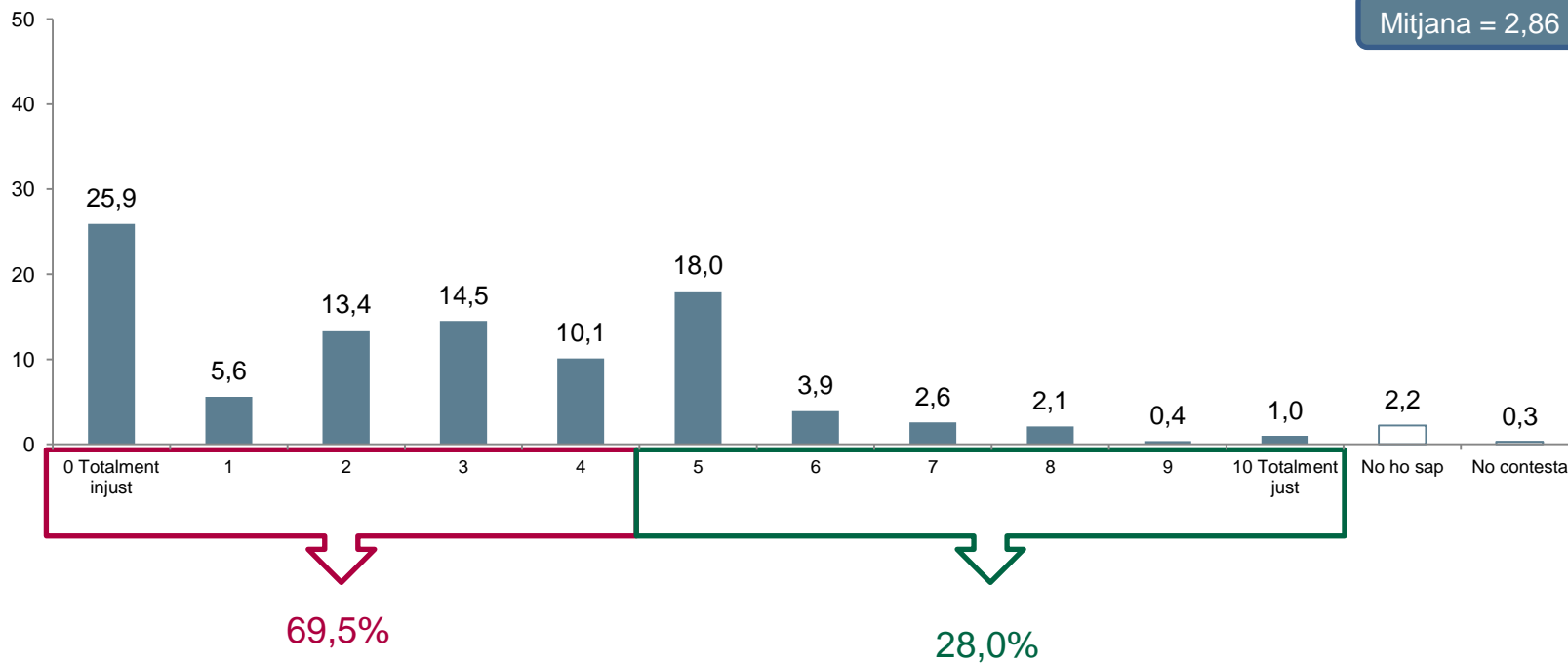



**Pregunta 51**

**En una escala de 0 a 10, en la qual 0 significa totalment injust i 10 totalment just, com valora vostè el tracte que reben els ciutadans de Catalunya per part del Govern espanyol**

(N=2000; resposta simple; mitjana)

Percepció tracte rebut segons intenció de vot al Parlament de Catalunya

<b>Mitjana</b>	<b>2,86</b>	5,49	2,14	1,62	4,05	2,92	6,06	1,06	3,17
Base real	2000	45	308	482	94	62	50	143	115
Base ponderada	2000	44	277	428	117	74	44	123	123

Percepció tracte rebut segons sentiment de pertinença

		Només espanyol/a	Més espanyol/a que català/ana	Tant espanyol/a com català/ana	Més espanyol/a que català/ana	Només català/ana
<b>Mitjana</b>	<b>2,86</b>	5,92	4,58	3,99	2,45	1,24
Base real	2000	70	104	542	550	640
Base ponderada	2000	82	131	590	523	582



## **Annex 1**

## 7.1 Evolució dels problemes de Catalunya

### Pregunta 1

### Quins creu que són els principals problemes que té actualment Catalunya?

(N=totes les persones enquestades; resposta múltiple; %)

	Gen. 10	Abr. 10	Juny 10	Oct.10	Gen.11	Juny 11	Oct.11	Feb.12	Juny 12	Oct.12	Feb.13	Juny 13	Nov.13	Març. 14	Oct.14
Atur i precarietat laboral	69,5	62,2	60,0	66,3	62,7	68,9	59,1	74,0	57,3	62,1	64,9	66,3	60,9	67,4	58,7
Funcionament de l'economia	24,9	26,6	33,7	30,1	37,4	40,8	55,3	43,9	52,0	48,7	42,3	41,4	46,2	35,1	40,3
Insatisfacció amb la política i els polítics	22,8	21,3	24,9	23,4	16,5	25,1	22,0	18,5	23,7	23,4	54,5	36,5	37,3	33,5	37,1
Relacions Catalunya-Espanya	11,1	14,0	20,8	11,2	14,4	8,6	11,2	9,1	12,0	22,5	20,9	23,5	24,9	20,6	23,9
Sanitat	4,8	3,9	3,5	3,6	5,3	7,2	9,5	9,3	6,7	5,3	7,1	8,9	10,1	7,7	10,9
Millorar polítiques socials	5,8	4,8	4,8	4,2	5,8	5,8	5,2	4,8	6,1	7,7	6,0	7,1	10,3	9,5	7,7
Educació cultura i investigació	5,3	5,8	5,5	6,7	7,1	7,6	6,7	9,0	7,1	7,2	8,0	10,2	10,0	6,0	7,2
Immigració	29,8	26,1	20,3	19,9	23,1	19,3	16,3	10,2	9,7	7,0	4,5	4,0	4,9	6,3	4,1
Inseguretat ciutadana	10,3	15,9	9,8	12,4	10,2	10,1	9,0	7,5	4,8	4,6	4,9	4,6	3,1	2,6	2,4
Crisi de l'identitat catalana	2,2	3,0	2,3	4,3	3,7	1,6	6,3	1,4	2,0	2,4	2,2	2,8	2,6	0,8	1,8
Manca d'infraestructures i transports	5,2	4,7	3,7	3,7	3,9	2,0	0,8	4,0	4,0	2,7	0,8	1,5	2,4	0,9	1,4
Accés a l'habitatge	4,6	2,1	2,9	2,8	2,3	4,7	2,7	2,3	2,0	2,1	1,0	1,1	1,7	1,0	1,1
Serveis deficients i males instal·lacions públiques	2,7	2,7	3,4	2,8	2,8	3,1	2,4	2,5	2,2	1,7	2,6	2,0	1,1	1,3	1,0
Incivisme i violència	2,0	2,3	2,3	2,4	3,9	2,6	2,4	1,2	2,4	1,5	1,5	1,1	1,5	0,9	0,6
Excessiva pressió	3,9	3,3	2,7	3,1	4,7	3,2	3,0	3,9	3,8	4,2	1,6	2,4	2,4	3,6	0,4
Sistema de finançament	2,6	2,9	3,4	4,1	5,5	6,5	6,8	11,3	14,4	16,8	8,8	10,7	12,6	5,4	0,2
Baix nivell salarial	1,4	0,9	1,3	0,4	1,2	1,1	0,7	2,2	1,1	0,1	0,6	0,5	0,7	1,3	
Altres	2,5	4,6	3,1	3,4	2,4	3,1	3,2	3,5	2,8	1,9	3,6	4,2	2,5	1,1	7,0
Cap altre problema	0,6	1,4	1,4	0,0	0,0	0,0	0,0	0,0	0,0	0,0					
Cap problema	0,0	0,0	0,0	1,1	0,7	0,2	0,3	0,2	0,3	0,2	0,4	0,1	0,4	0,4	0,3
No ho sap	1,8	2,6	2,4	2,0	1,9	1,2	1,3	1,4	2,6	0,9	1,0	1,0	1,3	0,5	0,9
No contesta	0,0	0,2	0,2	0,0	0,3	0,1	0,1	0,3	0,2	0,2	0,1	0,2	0,0	0,3	

## Pregunta 2

### Quin d'aquests problemes considera que és el més important?

(Base: només responen els que han citat algun problema; resposta simple; %)

	Gen. 10	Abr. 10	Juny 10	Oct.10	Gen.11	Juny 11	Oct.11	Feb.12	Juny 12	Oct.12	Feb.13	Juny 13	Nov.13	Març. 14	Oct.14
Atur i precarietat laboral	56,2	51,2	46,2	52,1	48,2	51,5	41,8	54,3	39,0	41,6	43,4	44,9	39,0	52,6	40,2
Insatisfacció amb la política i els polítics	9,1	8,6	9,7	8,9	6,8	8,6	9,3	6,3	10,1	9,8	18,2	12,4	14,6	13,1	17,4
Funcionament de l'economia	11,8	13,0	17,6	14,5	19,7	17,3	28,4	17,9	24,6	23,0	15,5	16,2	18,8	13,7	17,1
Relacions Catalunya - Espanya	4,1	5,8	8,2	4,9	6,1	3,9	3,6	3,8	5,9	7,6	7,8	10,9	9,3	8,2	12,2
Millorar polítiques públiques	2,0	1,9	1,9	1,0	1,3	1,3	1,4	1,1	1,3	1,8	1,6	1,8	2,8	3,6	2,9
Sanitat i seguretat social	1,1	0,7	0,4	0,8	1,4	1,4	3,2	2,2	1,6	1,3	1,6	2,7	3,1	1,9	2,5
Educació, cultura i investigació	1,2	2,0	2,2	2,4	1,6	1,4	1,3	2,0	1,7	1,3	1,9	1,6	1,8	0,9	1,5
Immigració	7,4	5,7	4,3	4,2	5,2	4,0	3,2	2,6	2,7	1,4	0,9	0,9	0,8	1,1	0,7
Crisi de la identitat catalana	0,6	1,2	1,1	1,5	0,5	0,2	1,1	0,1	0,3	0,3	0,4	0,2	0,4	0,3	0,6
Inseguretat ciutadana	1,2	3,1	1,5	2,3	1,0	0,9	0,6	0,7	0,5	0,5	0,6	0,5	0,2	0,3	0,4
Excessiva pressió fiscal	0,9	1,1	1,0	1,1	1,2	0,8	0,7	0,6	0,7	0,6	0,4	0,5	0,5	0,9	0,2
Manca d'infraestructures i transports	0,9	1,0	0,6	0,5	0,7	0,3	0,1	0,6	0,5	0,2	0,0	0,2	0,2		0,2
Sistema de finançament de Catalunya	1,1	1,1	1,5	2,1	2,7	2,7	2,6	5,4	7,0	7,7	4,1	4,3	6,2	2,2	0,1
Incivisme i violència	0,5	0,5	0,5	0,9	1,3	0,8	0,7	0,3	0,8	0,2	0,7	0,5	0,4	0,3	0,1
Accés a l'habitatge	0,9	0,2	0,5	0,4	0,5	0,5	0,3	0,2	0,2	0,1	0,2	0,2	0,1	0,1	0,1
Serveis deficients i males instal·lacions públiques	0,5	0,7	0,8	0,5	0,5	0,6	0,3	0,2	0,7	0,3	0,3	0,3	0,4	0,1	0,0
Baix nivell salarial i/o cost de la vida	0,2	0,1	0,4	0,0	0,1	0,0	0,0	0,3	0,2	0,0		0,1	0,0	0,1	
Altres	0,3	1,3	1,1	0,7	0,4	1,0	0,5	0,6	0,5	0,6	0,8	1,0	0,6	0,3	3,2
Cap	0,0	0,0	0,0	0,0	0,0	0,0	0,0	0,0	0,0	0,0				0,0	
No ho sap	0,0	0,8	0,7	1,2	0,9	1,7	0,8	0,9	1,5	1,0	1,3	0,7	0,7	0,3	0,3
No contesta	0,0	0,0	0,0	0,1	0,0	0,9	0,0	0,0	0,5	0,4	0,3	0,0			0,2

## 7.2 Evolució de la intenció directa de vot a les eleccions al Parlament de Catalunya

### Pregunta 37

Si demà se celebressin eleccions al Parlament de Catalunya, a quin partit o coalició votaria?

(N=totes les persones enquestades; resposta simple; %)

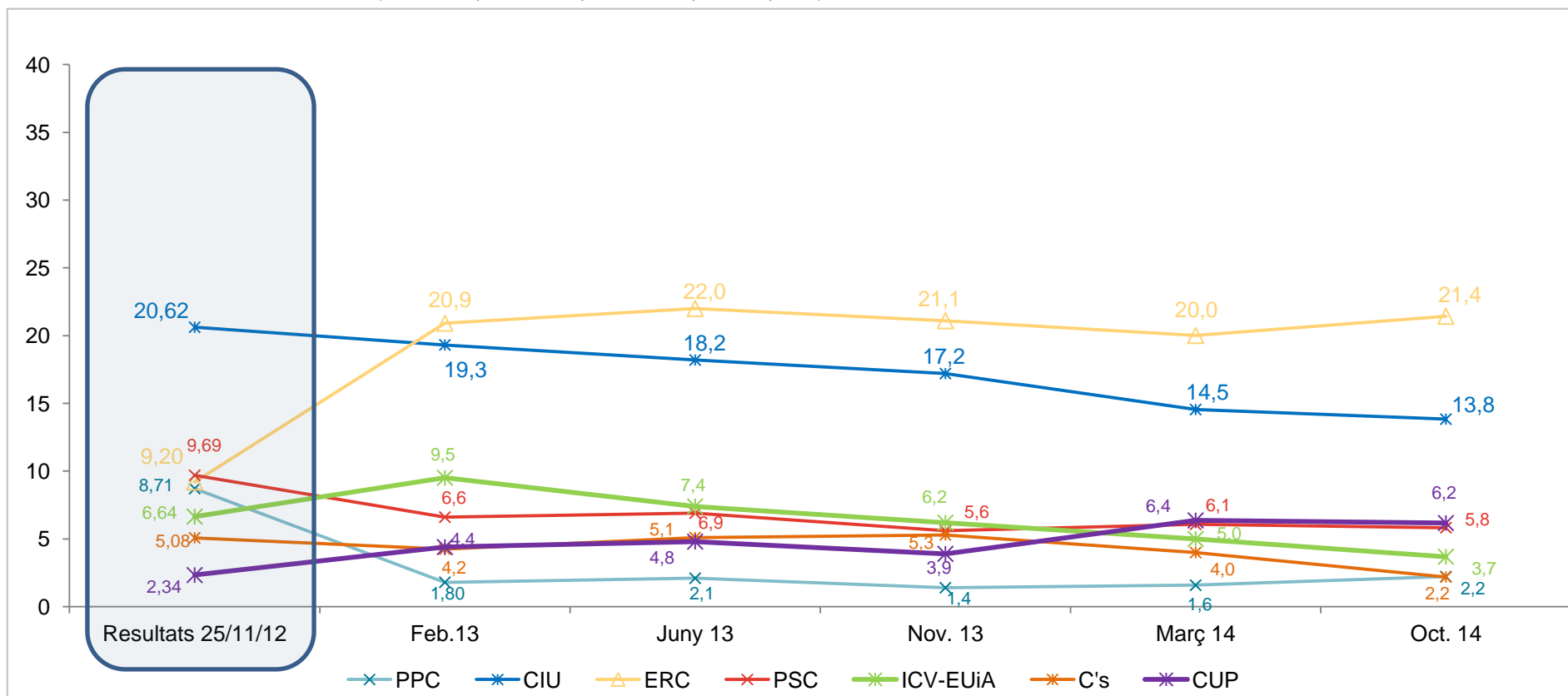

### 7.3 Evolució del record directe de vot a les eleccions al Parlament de Catalunya (nov. 2012)

**Pregunta 38b**

**Em podria dir a quin partit o coalició va votar a les darreres eleccions al Parlament de Catalunya?**

(N= totes les persones enquestades; resposta simple; %)

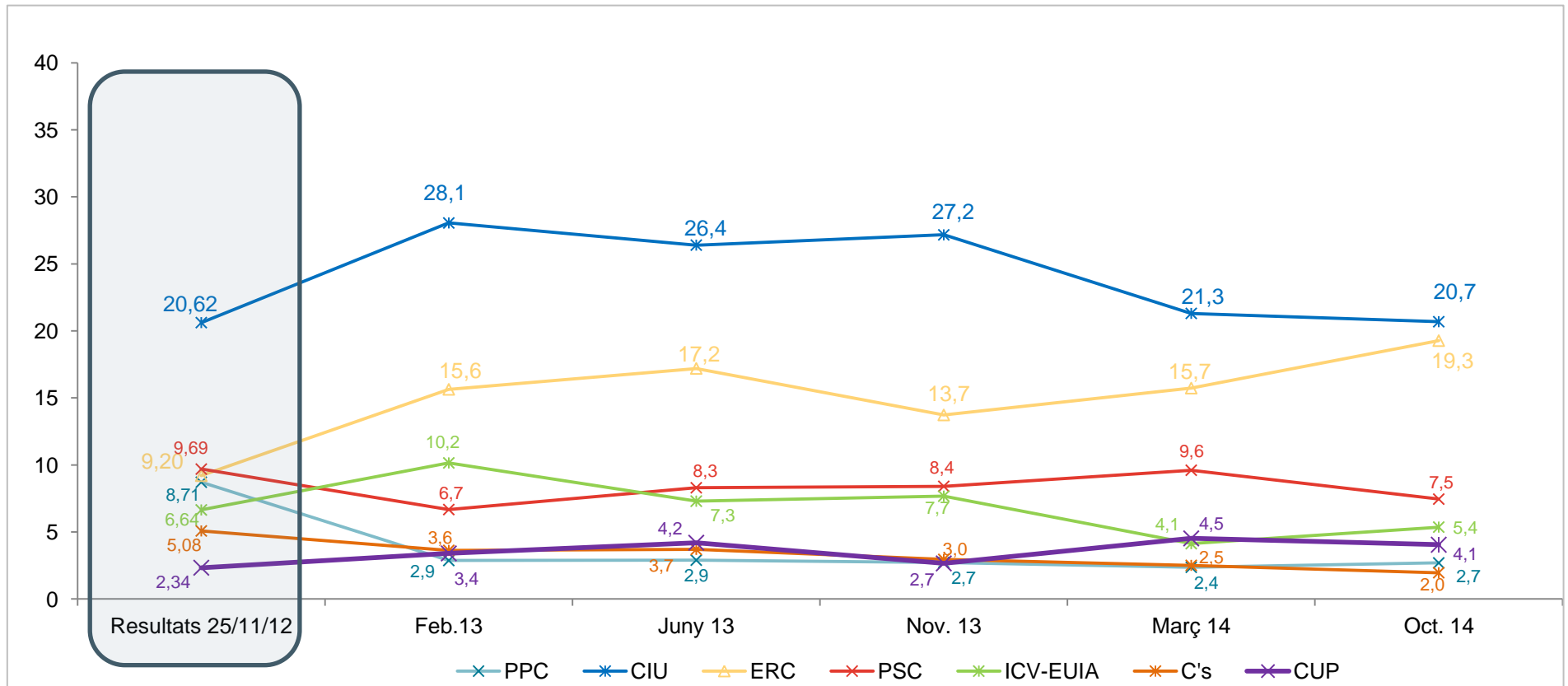

## 7.4 Encreuament del record de vot al Parlament de Catalunya per la intenció de vot al Parlament de Catalunya

		Record de vot al Parlament de Catalunya 2012												
										Altres/Nul	En blanc	No va votar	NS/NC	Total
Intenció de vot		<b>60,2</b>	0,2	0,0	0,2	0,0	0,0	0,0	0,0	0,0	3,4	2,0	0,0	<b>2,2</b>
		6,0	<b>55,0</b>	2,6	2,4	0,0	1,3	0,6	0,0	4,8	4,0	3,9	4,4	<b>13,8</b>
		0,0	13,6	<b>76,5</b>	2,1	6,5	0,0	9,6	8,3	8,0	1,0	9,1	6,6	<b>21,4</b>
		1,8	1,5	0,5	<b>49,6</b>	0,0	0,7	0,0	0,0	0,0	6,9	4,9	3,4	<b>5,8</b>
		0,0	1,4	1,7	2,5	<b>45,8</b>	0,0	0,0	0,0	0,0	0,0	1,5	0,9	<b>3,7</b>
		5,0	0,4	0,6	2,7	0,0	<b>60,6</b>	0,0	0,0	4,8	1,0	1,0	1,1	<b>2,2</b>
		0,0	2,2	6,1	1,3	7,3	0,0	<b>83,5</b>	0,0	6,0	0,0	1,8	1,5	<b>6,2</b>
		1,9	2,5	3,0	11,4	11,7	11,7	1,2	<b>83,5</b>	4,8	13,8	8,7	5,2	<b>6,2</b>
	Altres/Nul	5,0	1,7	0,8	3,9	5,2	4,7	2,3	0,0	<b>47,9</b>	4,4	3,2	5,8	<b>3,8</b>
	En blanc	11,2	2,7	0,8	3,0	0,0	4,7	0,0	0,0	0,0	<b>42,9</b>	5,9	5,0	<b>4,4</b>
No votarà	4,9	5,2	1,3	4,7	8,4	6,7	2,3	0,0	14,3	6,1	<b>35,4</b>	8,7	<b>11,9</b>	
NS/NC	4,0	13,6	6,1	16,2	15,0	9,5	0,6	8,3	9,5	16,5	22,8	<b>57,5</b>	<b>18,4</b>	
<b>Total</b>	100,0	100,0	100,0	100,0	100,0	100,0	100,0	100,0	100,0	100,0	100,0	100,0	100,0	100,0
Base real	57	424	427	123	99	41	96	7	27	46	442	211	2000	
Base ponderada	54	414	386	149	107	39	81	6	39	54	455	215	2000	

(\*) Resultats no significatius

## 7.5 Evolució de la intenció directa de vot a les eleccions al Congrés dels Diputats

### Pregunta 39

Si demà se celebressin eleccions al Congrés dels Diputats, a quin partit o coalició votaria?

(N=totes les persones enquestades; resposta simple; %)

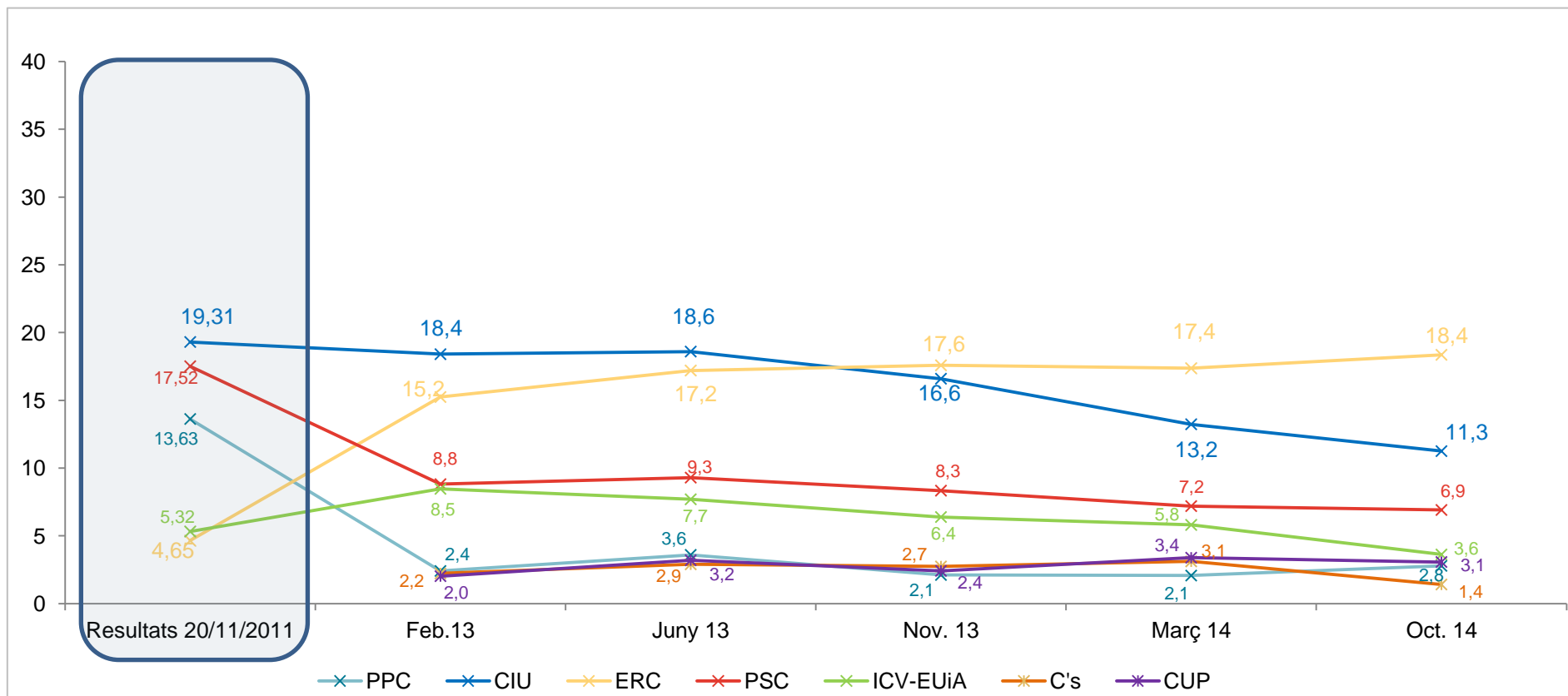



## 7.6 Evolució del record directe de vot a les eleccions al Congrés dels Diputats (nov. 2011)



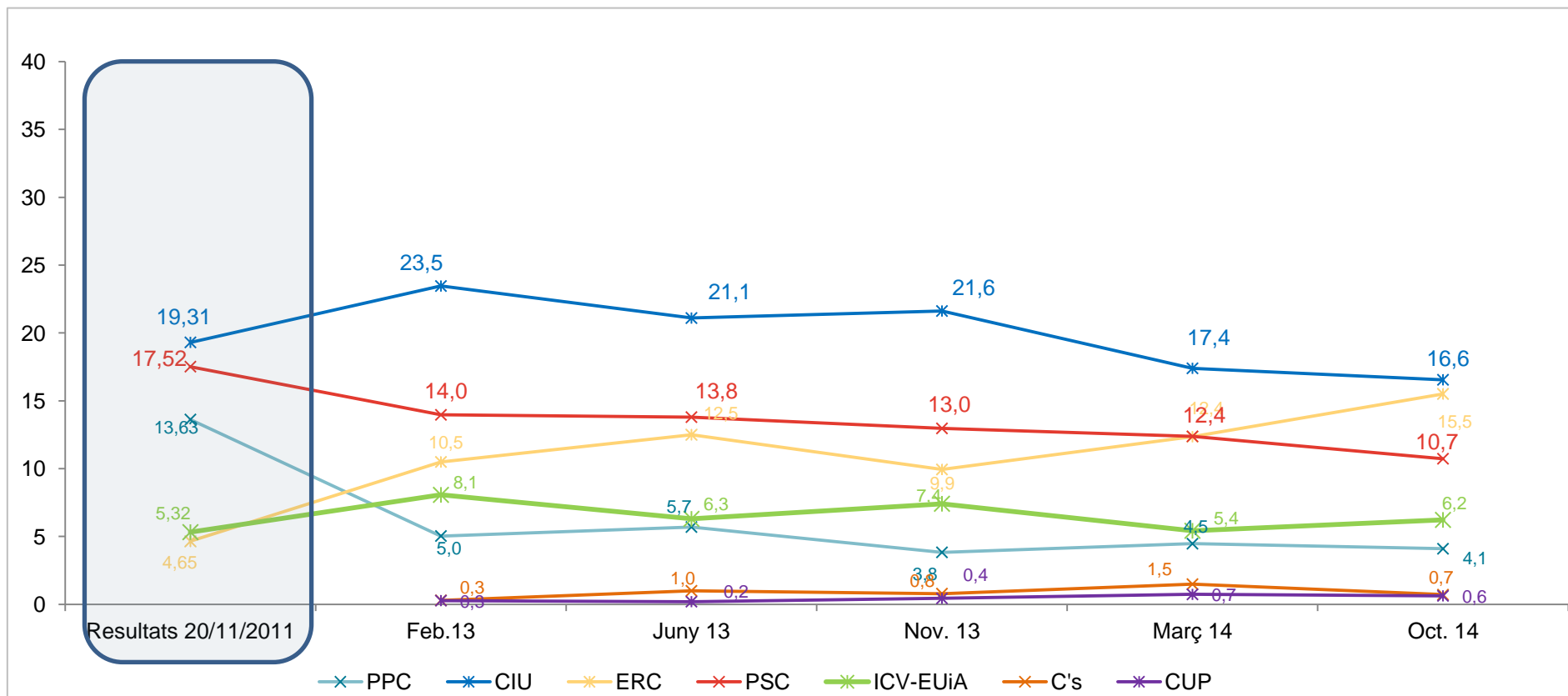

### Pregunta 40b

Em podria dir a quin partit o coalició va votar a les darreres eleccions al Congrés dels Diputats?

(N= totes les persones enquestades; resposta simple; %)









## 7.7 Encreuament del record de vot al Congrés dels Diputats per la intenció de vot al Congrés dels Diputats

		Record de vot al Congrés dels Diputats 2011											Total	
										Altres/Nul	En blanc	No va votar		NS/NC
Intenció de vot		61,2	0,0	0,0	0,3	0,4	0,0	0,0	0,0	0,0	0,0	0,7	0,2	2,8
		1,5	52,3	2,0	2,4	1,5	0,0	0,0	0,0	0,7	0,4	5,7	2,3	11,3
		0,0	14,3	72,6	3,9	7,0	0,0	3,7	4,9	8,7	2,6	9,0	8,9	18,4
		3,5	1,0	0,0	40,2	1,5	0,0	0,0	0,0	0,0	5,6	5,4	4,4	6,9
		0,0	1,4	1,0	1,6	42,7	0,0	0,0	0,0	0,7	2,8	0,7	1,0	3,6
		7,0	0,2	0,0	1,4	0,0	70,7	0,0	0,0	1,9	0,8	0,9	1,0	1,4
		0,0	0,9	5,0	0,0	4,2	0,0	88,4	9,8	1,8	1,6	2,8	3,4	3,1
		1,6	4,7	4,9	19,9	19,9	13,0	7,9	85,4	10,3	18,9	12,1	8,0	10,7
	Altres/Nul	6,2	0,9	1,9	2,6	4,5	0,0	0,0	0,0	55,3	4,2	3,9	4,5	4,2
	En blanc	7,4	3,1	1,2	5,5	0,0	0,0	0,0	0,0	0,7	36,5	5,5	5,1	5,0
No votarà	6,0	10,7	4,2	4,7	6,5	16,3	0,0	0,0	6,3	17,6	34,2	7,8	14,7	
NS/NC	5,5	10,5	7,1	17,6	11,7	0,0	0,0	0,0	13,5	9,0	19,0	53,5	18,0	
<b>Total</b>	100,0	100,0	100,0	100,0	100,0	100,0	100,0	100,0	100,0	100,0	100,0	100,0	100,0	100,0
Base real	80	348	361	172	112	16	19	13	40	64	531	244	2000	
Base ponderada	82	331	310	215	124	14	13	11	41	66	548	245	2000	

(\*) Resultats no significatius

## 7.8 Encreuament intenció vot al Congrés dels Diputats per la intenció de vot al Parlament de Catalunya

		Intenció de vot al Congrés dels Diputats											Total	
										Altres/Nul	En blanc	No votarà		NS/NC
Intenció de vot al Parlament de Catalunya		<b>75,4</b>	0,0	0,0	0,0	0,0	0,0	0,0	0,0	0,6	0,0	0,0	0,5	<b>2,2</b>
		9,0	<b>93,3</b>	2,8	4,3	0,0	0,0	0,8	3,1	2,9	4,0	7,4	2,9	<b>13,8</b>
		0,0	4,2	<b>90,4</b>	3,0	1,8	6,6	1,2	11,1	5,0	5,3	8,2	6,0	<b>21,4</b>
		0,0	0,0	0,0	<b>76,9</b>	0,6	0,0	0,0	1,9	0,0	0,0	0,6	1,1	<b>5,8</b>
		0,0	0,2	0,6	0,0	<b>76,5</b>	0,0	0,0	5,4	2,2	0,0	0,0	0,5	<b>3,7</b>
		6,6	0,0	0,0	2,9	0,0	<b>93,4</b>	0,0	1,1	3,4	0,0	0,2	1,1	<b>2,2</b>
		0,0	0,2	2,8	1,3	16,0	0,0	<b>95,0</b>	5,7	6,2	3,8	5,9	0,7	<b>6,2</b>
		0,0	0,0	0,1	1,7	0,0	0,0	0,0	<b>55,2</b>	0,0	1,9	0,1	0,0	<b>6,2</b>
	Altres/Nul	0,0	0,2	0,1	0,0	0,0	0,0	3,0	3,1	<b>72,5</b>	0,0	1,4	0,7	<b>3,8</b>
	En blanc	3,3	0,0	0,1	1,3	0,0	0,0	0,0	1,7	0,0	<b>75,6</b>	0,3	1,0	<b>4,4</b>
No votarà	5,7	0,0	0,1	3,2	2,6	0,0	0,0	2,9	2,2	2,4	<b>72,5</b>	1,3	<b>11,9</b>	
NS/NC	0,0	1,9	2,9	5,2	2,6	0,0	0,0	8,8	4,8	7,0	3,4	<b>84,2</b>	<b>18,4</b>	
<b>Total</b>	100,0	100,0	100,0	100,0	100,0	100,0	100,0	100,0	100,0	100,0	100,0	100,0	100,0	100,0
Base real	58	261	427	114	66	34	74	193	76	96	287	314	2000	
Base ponderada	56	225	367	138	73	28	61	214	83	99	294	360	2000	



## Annex 2

## **8. Estimació de vot**

- Atès que les dades de l'indicador "intenció de vot" són directes d'opinió i que no suposen ni proporcionen per elles mateixes cap projecció d'hipotètics resultats electorals, en aquest annex es presenten les estimacions de vot per a les eleccions al Parlament de Catalunya i per al Congrés de Diputats.
- Aquestes estimacions són el resultat d'aplicar un model propi a les dades directes d'"intenció de vot" proporcionades per l'enquesta en el qual s'inclou un procés de ponderació dels resultats per record de vot imputat i l'efecte de la relació entre la variable "intenció de vot" amb d'altres variables contingudes a la mateixa enquesta.
- Per a l'assignació dels escons s'ha tingut en compte l'aplicació d'aquest model a les quatre circumscripcions catalanes.
- Lògicament, l'aplicació d'altres models a aquestes mateixes dades podria generar estimacions de vot diferents.

<b>Eleccions al Parlament de Catalunya</b>					
<b>Baròmetre d'Opinió Pública, 2a onada 2014</b>					
	Intenció directa	Estimació de vot	Estimació d'escons	Resultats 2012	
	(en %)	(en % sobre el vot vàlid)		%VV	escons
CiU	13,8	19,4	32-33	30,7	50
ERC	21,4	23,2	38-39	13,7	21
PSC	5,8	11,2	14-16	14,4	20
PP	2,2	8,6	11-13	13,0	19
ICV-EUiA	3,7	7,2	8-9	9,9	13
C's	2,2	7,0	8-9	7,6	9
CUP	6,2	6,5	8-9	3,5	3
Podemos	6,2	8,5	10-11		
altres	2,4	6,5	---	5,7	---
vots en blanc	4,4	1,9		1,5	---
vots nuls	1,4				
Abstenció ("no votaria")	11,9				
Indecisos	15,3				
No contesta	3,1				

Eleccions al Congrés de Diputats					
Baròmetre d'Opinió Pública, 2a onada 2014					
	Intenció directa	Estimació de vot	Estimació d'escons	Resultats 2011	
	(en %)	(en % sobre el vot vàlid)		%VV	escons
CiU	11,3	18,0	10-12	29,4	16
PSC	6,9	15,0	8-9	26,7	14
PP	2,8	11,1	5-6	20,7	11
ICV-EUiA	3,6	5,1	2	8,1	3
ERC	18,4	21,0	12-13	7,1	3
C's	1,4	2,5	0-1	6,3	0
CUP	3,1	3,8	1		
Podemos	10,7	14,0	7-8		
altres	2,5	7,9	---		
vots en blanc	5,0	1,6		1,9	
vots nuls	1,7				
Abstenció ("no votaria")	14,7				
Indecisos	14,8				
No contesta	3,2				