

El conseller Santi Vila avança que la proposta d'ampliació del Parc Natural de l'Alt Pirineu arriba a la fase final

- El document és fruit del consens amb el territori i comportarà ampliar prop d'un 10% la superfície del parc, fins a les més de 76.000 hectàrees

El conseller de Territori i Sostenibilitat, Santi Vila, ha avançat avui a Sort (Pallars Sobirà) que la proposta d'ampliació del Parc Natural de l'Alt Pirineu ja és a punt per sortir a informació pública. Aquesta proposta inclourà una memòria tècnica, una cartografia dels àmbits d'ampliació, una proposta de Decret d'ampliació, una memòria jurídica general i una d'avaluació d'impacte. El document preveu una **ampliació de 6.521 hectàrees, xifra que representa prop del 10% de la superfície del parc actual**, i quedarà definit amb una superfície final de 76.371 hectàrees.

| Municipi | Superfície de PNAP vigent (ha) | Superfície d'ampliació (ha) | Superfície resultant total de PNAP (ha) |
|------------------------|--------------------------------|-----------------------------|---|
| Alins | 17.283,3 | 170,4 | 17.453,7 |
| Alt Àneu | 10.556,8 | 1.457,8 | 12.014,6 |
| Esterri d'Àneu | 15,8 | 0 | 15,8 |
| Esterri de Cardós | 1.299,8 | 0 | 1.299,8 |
| Farrera | 2.976,3 | 2.585,9 | 5.562,2 |
| La Guingueta d'Àneu | 3.558,8 | 0 | 3.558,8 |
| Lladorre | 11.765,8 | 0 | 11.765,8 |
| Llavorsí | 4.384,6 | 0 | 4.384,6 |
| Montferrer i Castellbó | 3.095,4 | 0 | 3.095,4 |
| Rialp | 420,9 | 0 | 420,9 |
| Soriguera | 5.389,6 | 262,3 | 5.651,9 |
| Sort | 956,7 | 0 | 956,7 |
| Tírvia | 53,4 | 0 | 53,4 |
| Vall de Cardós | 2.878,7 | 0 | 2.878,7 |
| Les Valls de Valira | 5.214,4 | 2.044,9 | 7.259,3 |
| Total | 69.850,3 | 6.521,3 | 76.371,6 |

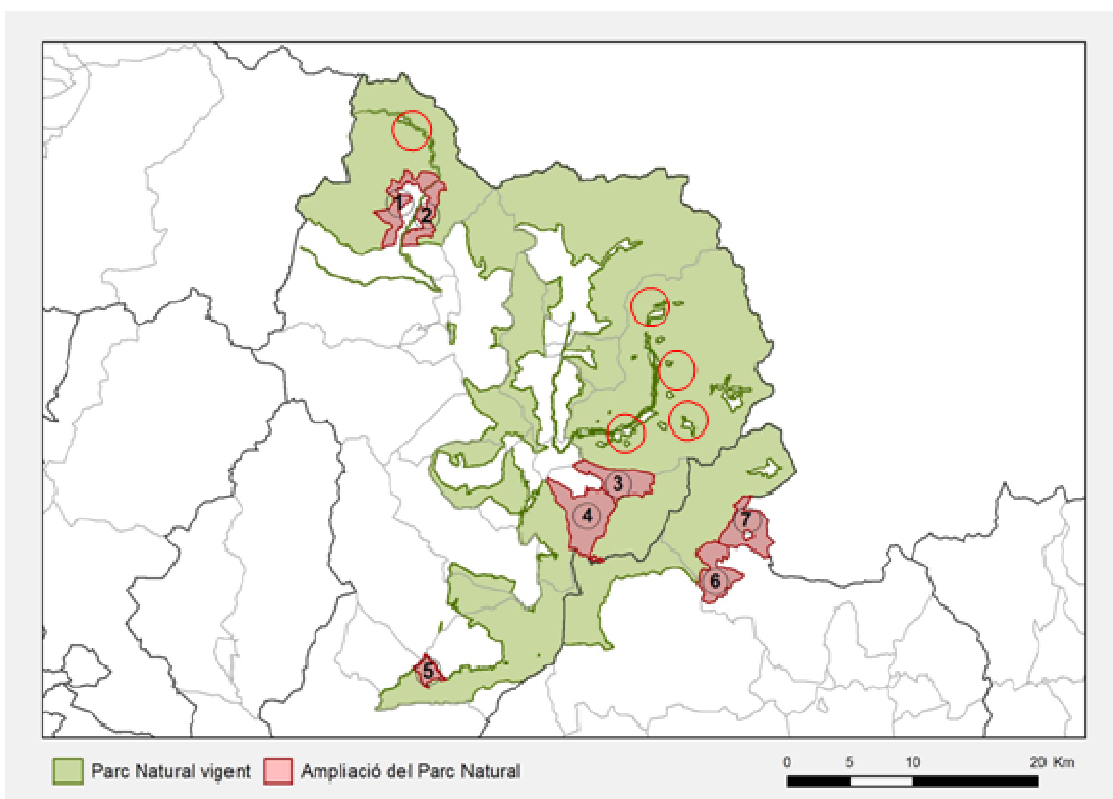

L'ampliació s'ha definit per millorar l'ajust dels límits d'enclavaments a l'Alt Àneu i Alins i per diferents sectors.

| Nom del sector | Superfície d'ampliació (ha) | % |
|---|-----------------------------|--------------|
| 1- Solana de la Ribera d'Isil | 837,7 | 12,8 |
| 2- Obaga de la Ribera d'Isil | 593,7 | 9,1 |
| 3- Solana i bosc de Burg | 956,1 | 14,7 |
| 4- Obaga de la coma de Burg-Cabrils-Romadriu | 1.629,8 | 25,0 |
| 5- Malmercat | 262,3 | 4,0 |
| 6- Ars i Asnurri | 991,4 | 15,2 |
| 7- Civís | 1.053,5 | 16,2 |
| Millora de l'ajustament dels enclavats d'Alt Àneu i d'Alins | 196,8 | 3,0 |
| Total ampliació | 6.521,3 | 100,0 |

Aquesta proposta s'ha elaborat amb el consens dels municipis de la zona i en termes municipals ja inclosos en el parc (Les Valls de Valira, Farrera, Soriguera, Alins i Alt Àneu). Els sectors ampliat són adjacents al parc i inclosos a la xarxa Natura 2000 o el PEIN, han estat proposats pels ajuntaments i EMDs, contenen valors naturals i/o paisatgístic d'interès, o bé es tracta de sectors de reduïda dimensió que havien quedat exclosos del parc.

El procés d'ampliació del Parc Natural de l'Alt Pirineu, el més gran de Catalunya, situat entre el Pallars Sobirà i l'Alt Urgell, es va iniciar a proposta de diversos municipis de la zona, després d'haver obtingut el vistiplau de la Junta Rectora del Parc. A través d'un procés participatiu, els diferents ens locals han anat traslladant les propostes al Departament de Territori i Sostenibilitat, que ha elaborat un estudi tècnic, posteriorment analitzat pels ajuntaments. Els criteris tècnics que s'han tingut en compte per fer la proposta han estat els valors naturals (diversitat, representativitat, singularitat, fragilitat), la coherència geogràfica i la claredat dels límits, la millora de la connectivitat entre espais naturals protegits veïns, o la coincidència amb límits administratius.

Aquesta ampliació segueix i dóna compliment a la planificació estratègica de la Generalitat sobre Espais Protegits presentada pel conseller Vila el febrer de 2013 al Parlament de Catalunya. Fruit d'aquesta planificació, el Departament de Territori i Sostenibilitat treballa també en l'ampliació dels parcs naturals del Montseny, dels Ports, i el Parc Nacional d'Aigüestortes, i en la propera declaració del nou Parc Natural de les Capçaleres del Ter i del Freser, al Ripollès.

25 de febrer de 2015