

Aquest any comencem bé, el fred i la neu ja han arribat ...



... i hem estat treballant força per que pogueu venir a gaudir de les nostres estacions.

# La temporada 2015 - 2016

Com es presenta aquest hivern ? **Be, potser hauríem d'haver fet aquesta presentació a la muntanya.**

- ✓ **Dimarts passat va obrir Masella**
- ✓ **Demà divendres 27 obrirà La Molina**
- ✓ **Dissabte 28 obrirà Baqueira / Beret**
- ✓ **El pont de la Constitució preveuen obrir la resta d'estacions.**

# Hivern 2015 - 2016

## Balanç de la temporada 2014 - 2015

- La neu
- L'afluència dels aficionats als esports de neu.

## La temporada 2015 - 2016

- Com es presenta aquest hivern
- Quines novetats hem preparat

# Balanç de la temporada 2014 - 2015

## La Neu

- Inici de temporada endarrerit.
- Hivern amb nevades importants al Pirineu occidental i poques precipitacions a l'oriental
- Sense la producció de neu algunes estacions no haguessin pogut obrir.
- Un 6,50% menys de dies d'esquí que l'anterior.

# Les darreres 21 temporades

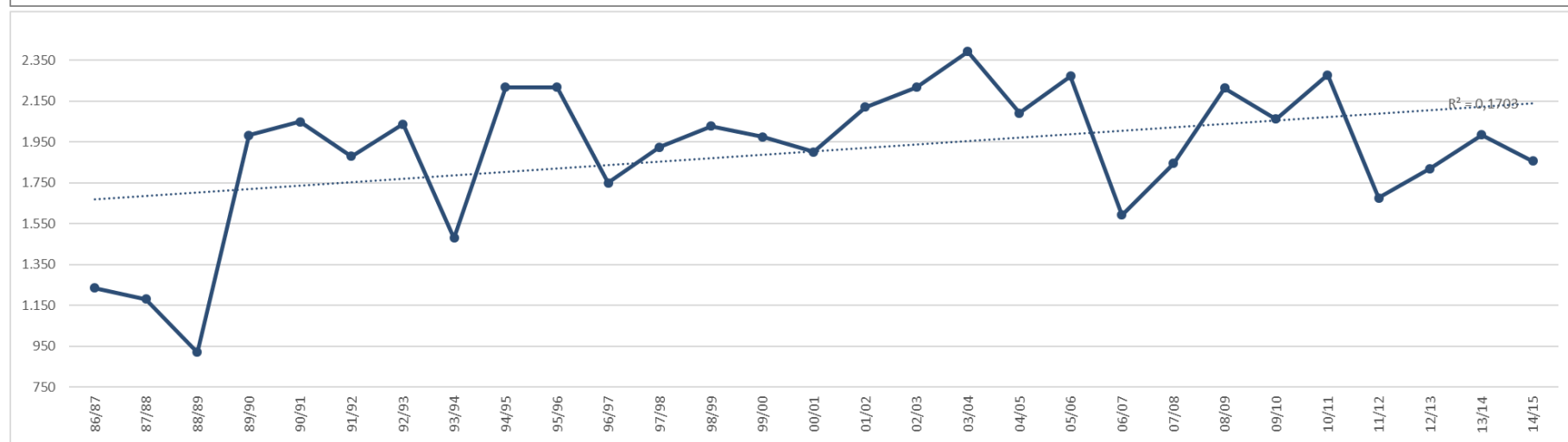
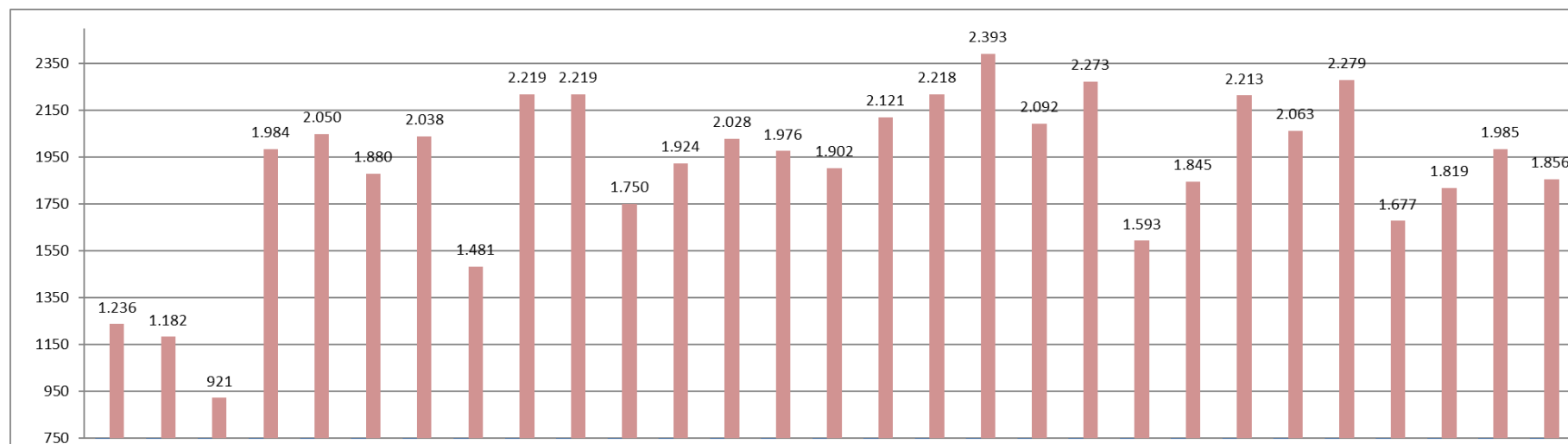

*Dies d'esquí*

ACEM Associació catalana d'estacions d'esquí i activitats de muntanya

# Les darreres 10 temporades a Europa

Seasons 2005/2006 to 2014/2015 DATA



| Skiing days<br>(Millions) | 05/06         | 06/07         | 07/08         | 08/09         | 09/10         | 10/11         | 11/12         | 12/13         | 13/14         | 14/15         | Last 5<br>years | Last 10<br>years |
|---------------------------|---------------|---------------|---------------|---------------|---------------|---------------|---------------|---------------|---------------|---------------|-----------------|------------------|
| Andorre                   | 2,50          | 1,90          | 2,30          | 2,20          | 2,30          | 2,21          | 1,99          | 2,18          | 2,36          | 2,34          | 5,89%           | -6,20%           |
| Austria                   | 50,30         | 48,80         | 55,10         | 56,90         | 53,40         | 51,20         | 50,72         | 54,21         | 50,80         | 51,80         | 1,17%           | 2,98%            |
| Finland                   | 2,40          | 2,40          | 2,60          | 3,00          | 2,70          | 2,90          | 2,77          | 2,90          | 2,44          | 2,45          | -15,45%         | 2,17%            |
| France                    | 56,00         | 49,20         | 55,00         | 58,60         | 56,10         | 53,20         | 55,33         | 57,89         | 55,29         | 53,90         | 1,32%           | -3,75%           |
| Germany                   | 5,10          | 3,20          | 4,60          | 4,90          | 4,80          | 4,78          | 4,77          | 5,61          | 4,80          | 5,00          | 4,57%           | -1,96%           |
| Italy                     | 26,60         | 24,70         | 26,80         | 29,00         | 31,50         | 30,00         | 24,00         | 32,00         | 31,00         | 30,50         | 1,67%           | 14,66%           |
| Norway                    | 5,60          | 5,40          | 6,00          | 7,00          | 6,70          | 6,00          | 5,75          | 6,40          | 6,20          | 7,06          | 17,71%          | 26,12%           |
| Slovenia                  | 1,95          | 1,06          | 1,46          | 1,60          | 1,50          | 1,27          | 1,15          | 1,26          | 0,85          | 1,07          | -16,01%         | -45,13%          |
| Spain                     | 6,28          | 4,54          | 5,10          | 6,66          | 5,62          | 5,54          | 4,51          | 4,91          | 4,88          | 5,08          | -8,39%          | -19,17%          |
| Sweden                    | 8,20          | 7,50          | 8,10          | 8,30          | 8,50          | 8,30          | 7,80          | 8,54          | 7,70          | 8,50          | 2,41%           | 3,66%            |
| Switzerland               | 28,30         | 24,20         | 28,70         | 29,30         | 27,30         | 26,00         | 24,80         | 25,40         | 23,87         | 22,64         | -12,93%         | -20,01%          |
| <b>TOTAL -&gt;</b>        | <b>193,23</b> | <b>172,90</b> | <b>195,76</b> | <b>207,46</b> | <b>200,42</b> | <b>191,41</b> | <b>183,58</b> | <b>201,29</b> | <b>190,18</b> | <b>190,34</b> | <b>-0,56%</b>   | <b>-1,49%</b>    |

# Les darreres 10 temporades a Europa

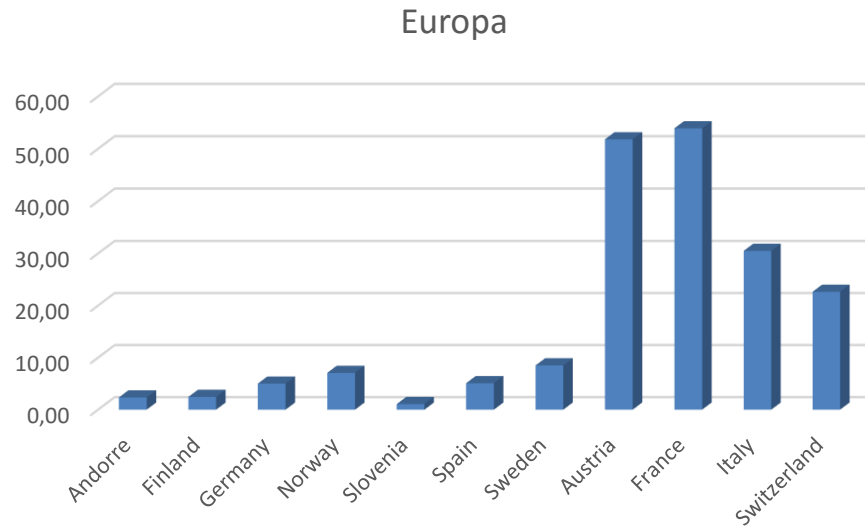

Els quatre grans països

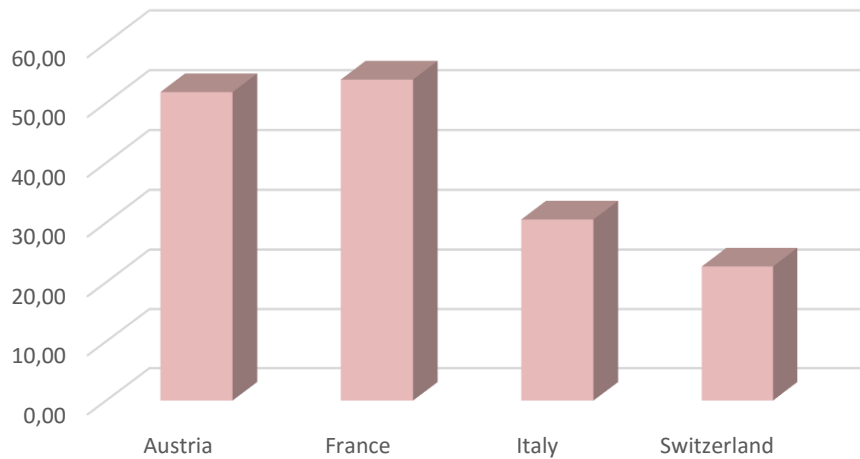

Resta de països

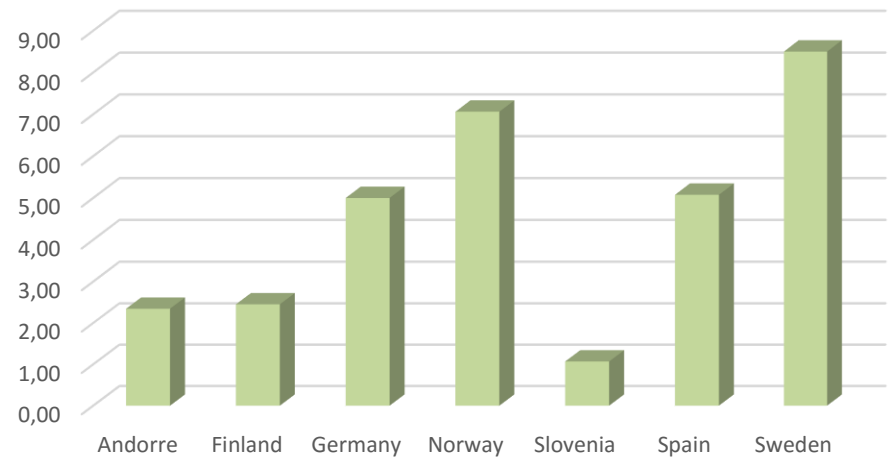

*Dies d'esquí*

# Les darreres 10 temporades – Europa

Seasons 2005/2006 to 2014/2015 ANALYSIS

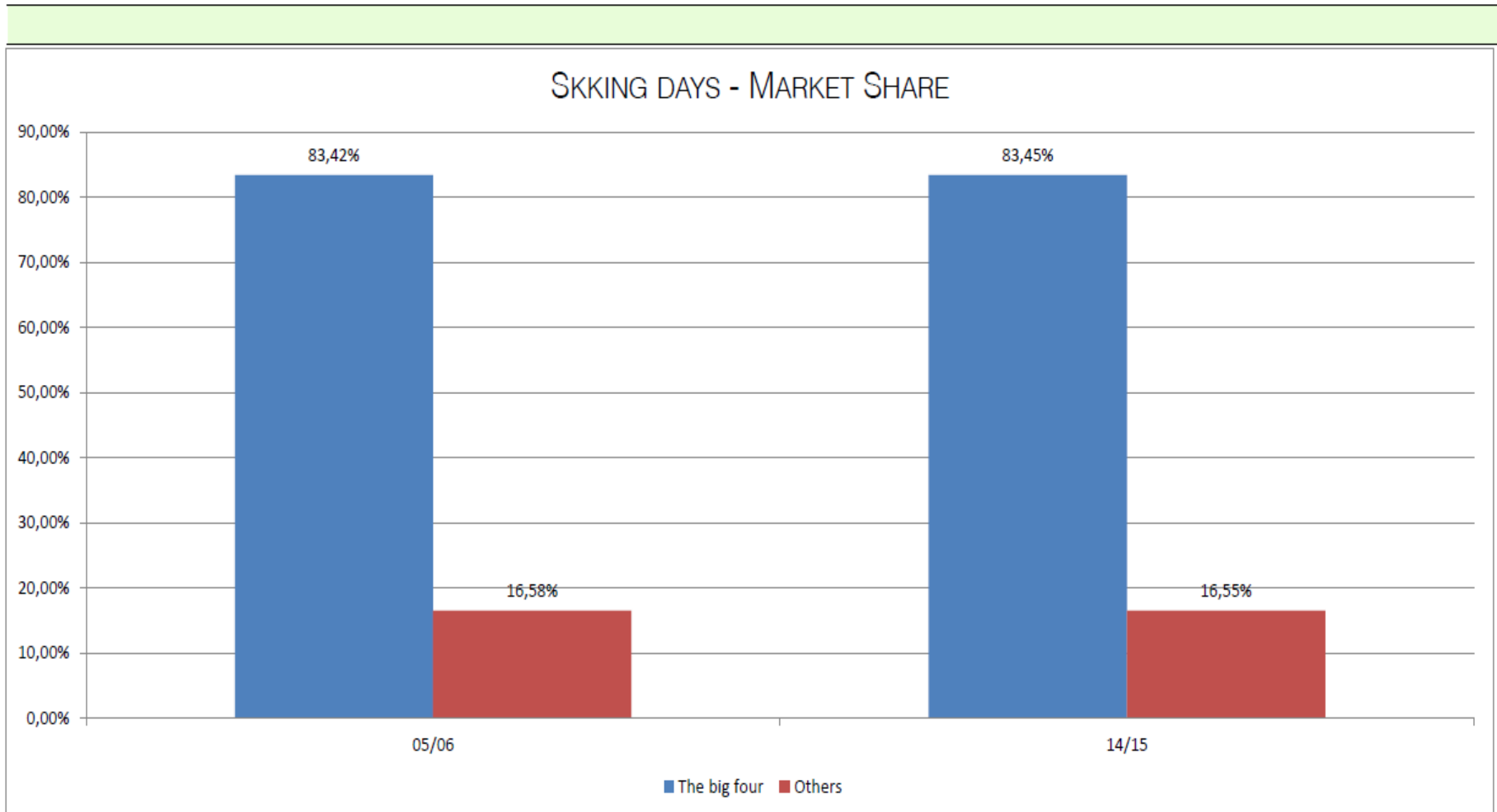

ACEM Associació catalana d'estacions d'esquí i activitats de muntanya



# Les darreres 10 temporades a Europa

| Europa                    | 05/06    | 06/07    | 07/08    | 08/09    | 09/10    | 10/11    | 11/12    | 12/13    | 13/14    | 14/15    |
|---------------------------|----------|----------|----------|----------|----------|----------|----------|----------|----------|----------|
| Dies d'esquí              | 193,23   | 172,90   | 195,76   | 207,46   | 200,42   | 191,41   | 183,58   | 201,29   | 190,18   | 190,34   |
| Vendes forfets (M€)       | 3.361,08 | 3.051,06 | 3.555,87 | 3.850,36 | 4.083,31 | 4.120,29 | 4.114,18 | 4.477,49 | 4.425,09 | 4.508,41 |
| Vendes Forfets+Infl. (M€) | 3.950,05 | 3.518,75 | 4.026,38 | 4.222,15 | 4.447,62 | 4.410,55 | 4.291,70 | 4.569,99 | 4.457,11 | 4.508,41 |

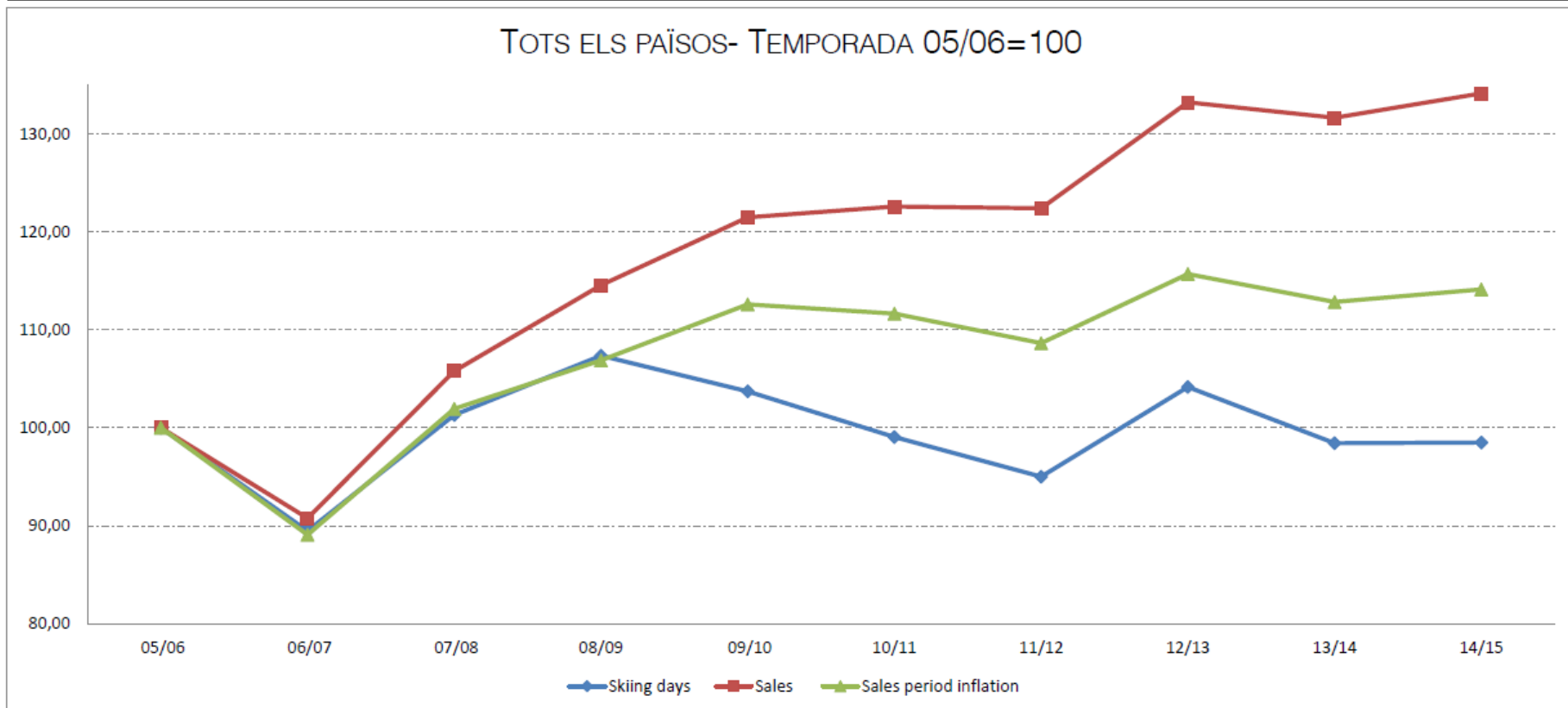

# Les darreres 10 temporades – Catalunya

Catalunya



|                   | 05/06  | 06/07 | 07/08 | 08/09  | 09/10 | 10/11  | 11/12 | 12/13 | 13/14  | 14/15  |
|-------------------|--------|-------|-------|--------|-------|--------|-------|-------|--------|--------|
| Dies d'esquí (M)  | 100,00 | 71,25 | 86,65 | 102,19 | 95,52 | 93,03  | 78,52 | 82,91 | 93,96  | 88,27  |
| Vendes (M€)       | 100,00 | 66,97 | 90,10 | 107,29 | 99,82 | 106,61 | 90,55 | 97,05 | 104,35 | 102,65 |
| Vendes+Infl. (M€) | 100,00 | 64,64 | 84,60 | 96,78  | 90,22 | 94,18  | 77,78 | 81,44 | 86,29  | 85,04  |

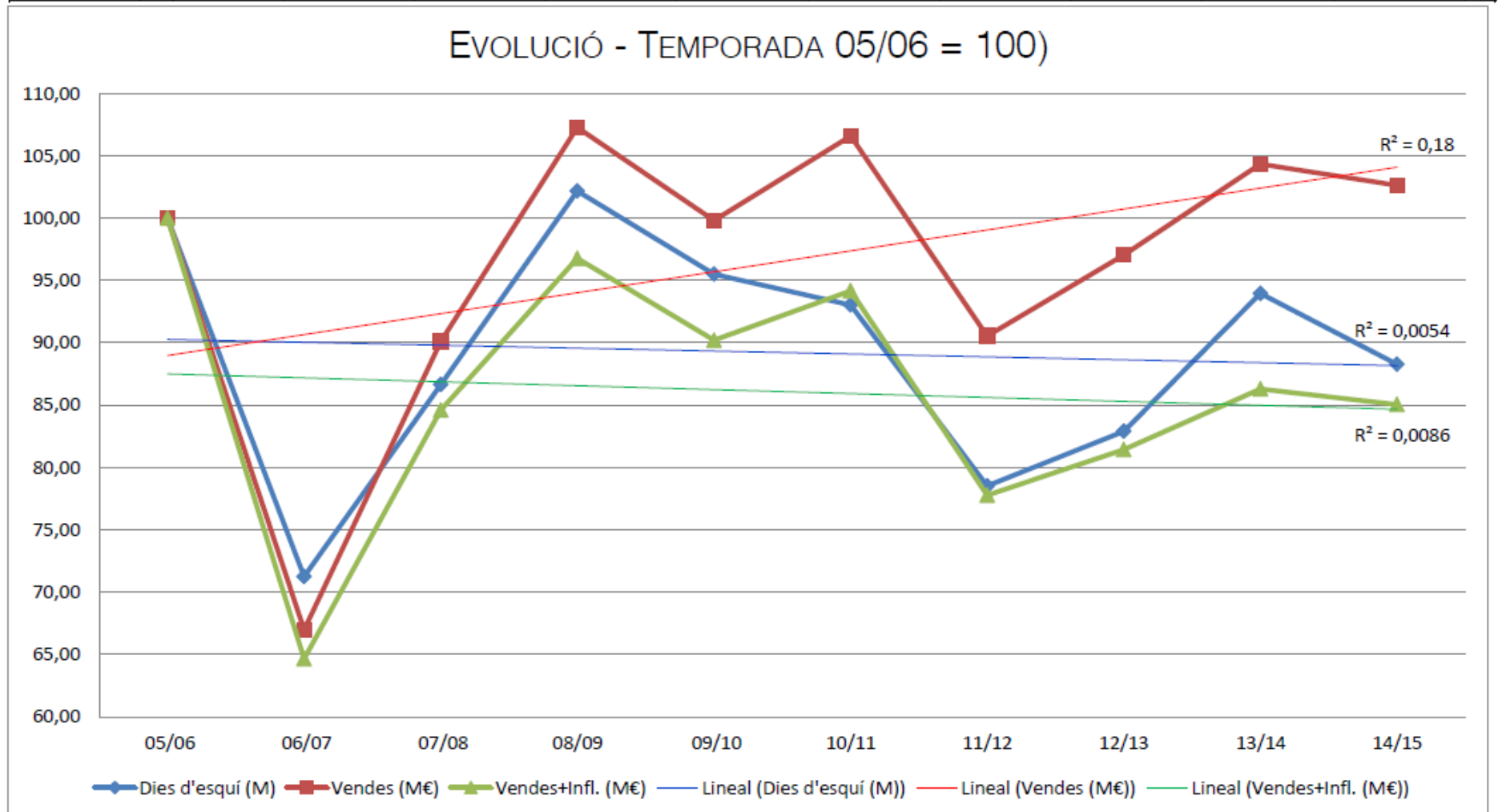

# Les darreres 5 temporades – Girona i Lleida

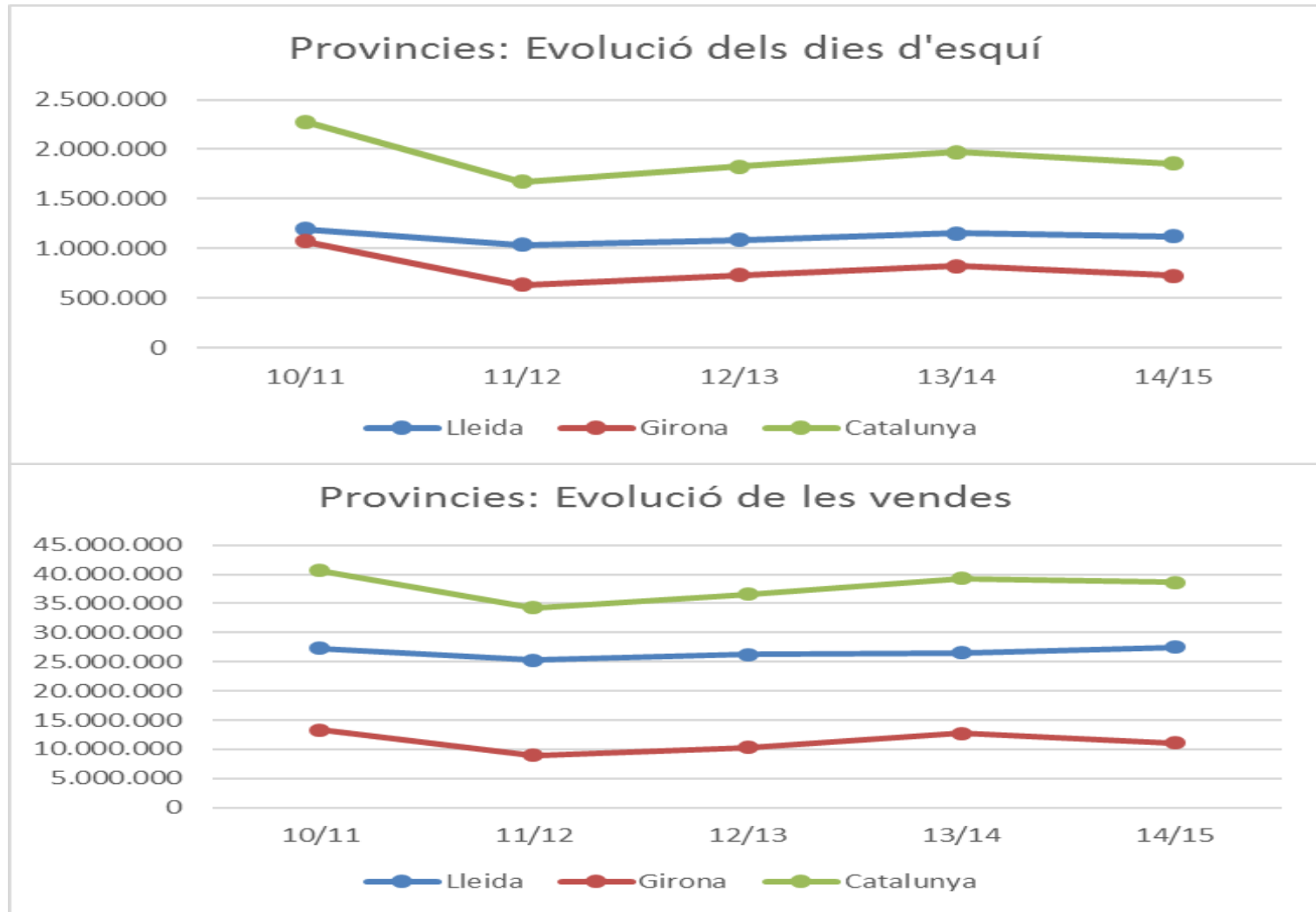

# Les darreres 5 temporades – Impacte econòmic

## Com s'obté l'impacte econòmic?

- ✓ Es diferencia entre l'impacte directe que generen els visitants de les zones d'influència de l'impacte induït.
- ✓ Quasi be tots els estudis fets utilitzen el següent criteri:

|                 | <b>Feta per la pròpia estació<br/>(Inversions i despeses)</b>   | <b>Visitants<br/>(Inversions i despeses)</b>   |
|-----------------|---|--|
| Impacte directe | - Inversió en instal·lacions<br>- Despeses de manteniment i gestió  | - Despeses a l'estació i a la resta d'operadors presten serveis o venen complementant l'oferta de l'estació<br>- Inversió immobiliària |
| Impacte induït  | - Compres a tercers de les persones i empreses que fan les instal·lacions i presten serveis de manteniment i/o gestió | Compres a tercers dels operadors que presten serveis als visitants o venen.  |

# L'impacte econòmic

## Quins multiplicadors cal aplicar?

- El darrer estudi encarregat a Catalunya, elaborat per ESADE i la Universitat Pompeu Fabra a partir dels models utilitzats a altres països, utilitza els següents:
  - Per cada euro de despesa en forfait es crea una despesa de 6,03 euros.
  - La despesa obtinguda, a la seva vegada, genera una facturació de 5,34 euros en els proveïdors de les persones o empreses que reben aquesta despesa.
  - En total, la economia generada és de 12,37€ per cada euro de despesa en forfait.

# Les darreres 5 temporades – Impacte econòmic

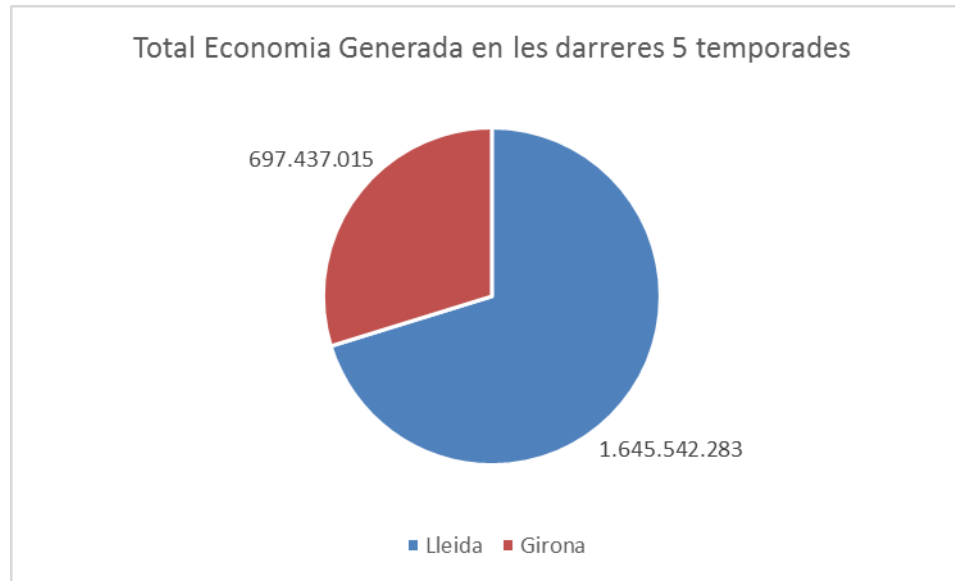
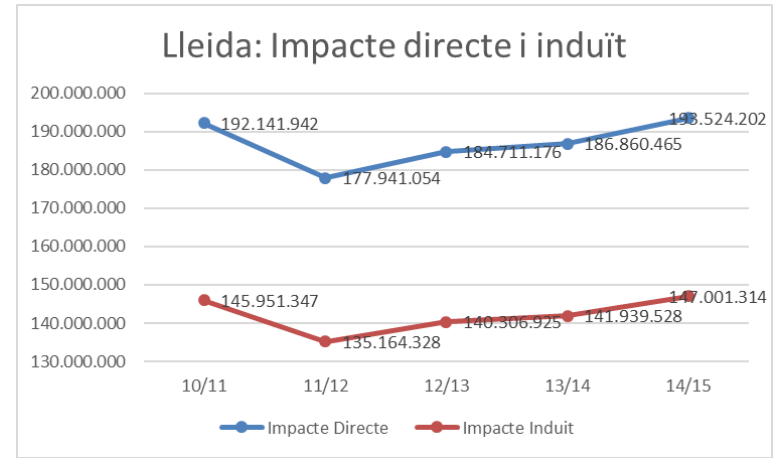
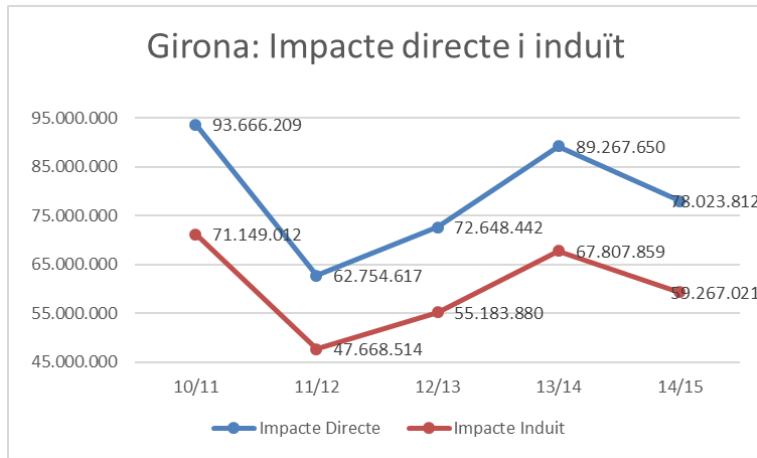

# Les darreres 5 temporades – Per comarques

## Comarques: Evolució dels dies d'esquí

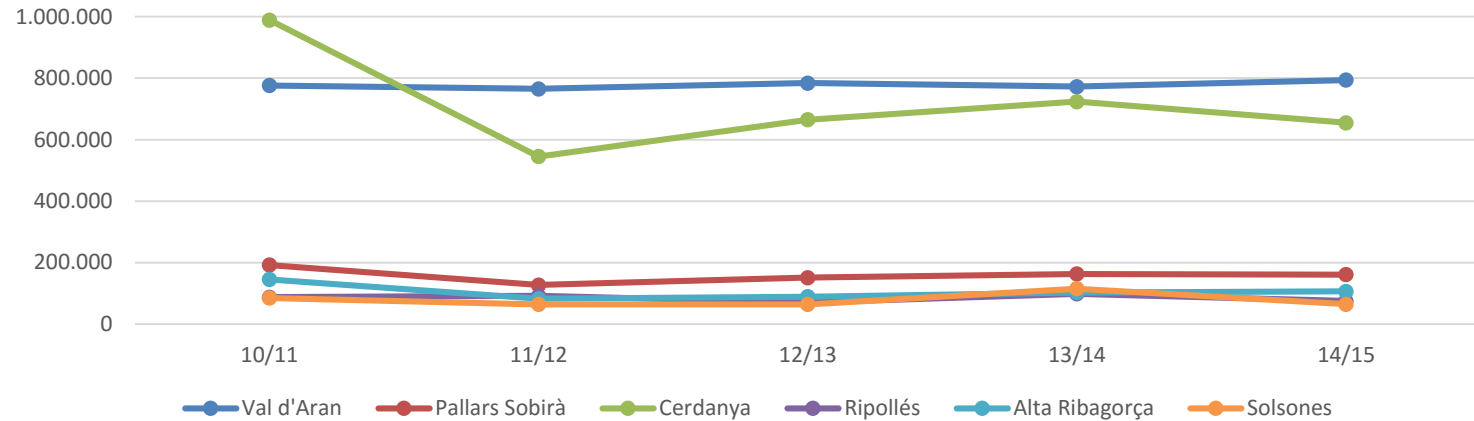

## Comarques: Evolució de les vendes

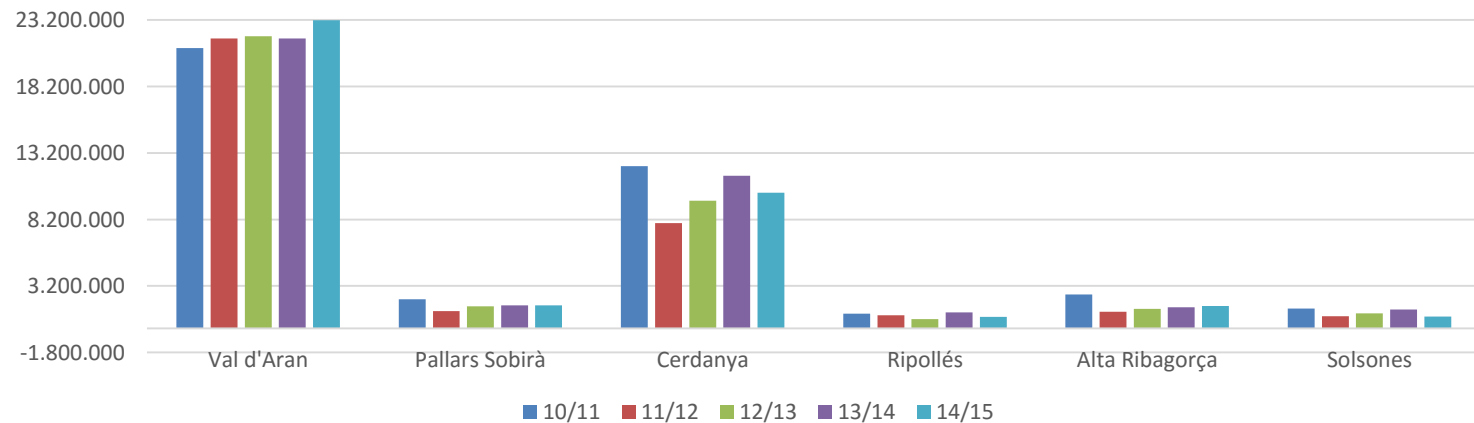

# La temporada 2015 - 2016

## Com es presenta aquest hivern ?

- ✓ El cap de setmana passat va arribar el fred a totes les estacions.
- ✓ A algunes estacions va arribar acompanyat de les primeres nevades significatives i aquesta nit a nevat a tot el Pirineu a cotes mitges i altes.
- ✓ Esta remuntant el consum al sector turístic.



# La temporada 2015 – 2016 *Imatges 24/11/2015*



*Port Ainé*



*Baqueira / Beret*



*Tavascan*



*Espot*

# La temporada 2015 – 2016 *Imatges 24/11/2015*



*La Molina*



*Masella*



*Vallter*



*Vall de Núria*

# La temporada 2015 - 2016

## Per preparar la temporada ...

- S'han invertit 13 milions d'euros.
  - ✓ A Girona 4,8 milions
  - ✓ A Lleida 8,2 milions
- 3 milions en remuntadors
- 4,5 milions en producció de neu
- 5,5 milions en millora de pistes, accessos, màquines, etc.



# Inversió dels darrers estius

**317,31 Milions d'euros en els darrers 17 anys**

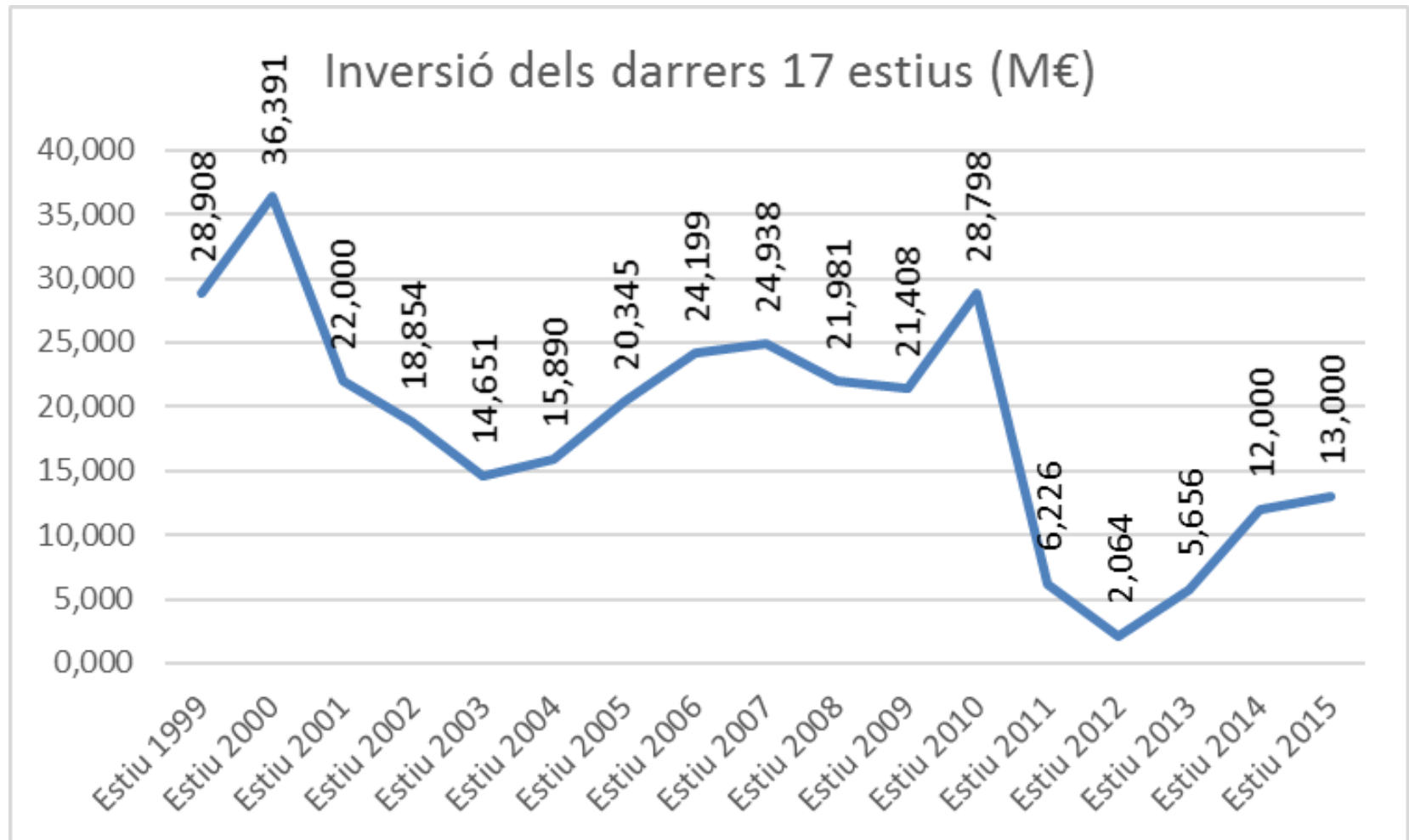

# Importància socioeconòmica del sector

- Les estacions d'esquí son el motor econòmic del turisme i el sector inductor del creixement de les comarques de muntanya.
  - ✓ Incidència en l'evolució i la composició de la població
  - ✓ Incidència en el mercat de treball
  - ✓ Repercussió econòmica de l'activitat a les estacions

# Evolució de la població - Lleida

|                              | Any 1997 | Any 1998 | Any 1999 | Any 2000 | Any 2001 | Any 2002 | Any 2003 | Any 2004 | Any 2005 | Any 2006 | Any 2007 | Any 2008 | Any 2009 | Any 2010 | Any 2011 | Any 2012 | Any 2013 | Any 2014 |
|------------------------------|----------|----------|----------|----------|----------|----------|----------|----------|----------|----------|----------|----------|----------|----------|----------|----------|----------|----------|
| Esport, Port Ainé i Tavascan | 1.743    | 1.795    | 1.839    | 1.874    | 1.895    | 1.949    | 1.968    | 2.087    | 2.159    | 2.165    | 2.165    | 2.285    | 2.364    | 2.364    | 2.341    | 2.299    | 2.261    | 2.238    |
| Baqueira                     | 5.029    | 5.331    | 5.480    | 5.619    | 5.731    | 5.845    | 6.090    | 6.487    | 6.733    | 6.971    | 6.971    | 7.364    | 7.450    | 7.365    | 7.361    | 7.212    | 7.288    | 7.256    |
| Lleida                       | 356.456  | 357.903  | 359.361  | 361.590  | 365.023  | 371.055  | 377.639  | 385.092  | 399.439  | 407.496  | 414.015  | 426.872  | 436.402  | 439.768  | 442.308  | 443.032  | 440.915  | 438.001  |

|                | Any 1997 | Any 1998 | Any 1999 | Any 2000 | Any 2001 | Any 2002 | Any 2003 | Any 2004 | Any 2005 | Any 2006 | Any 2007 | Any 2008 | Any 2009 | Any 2010 | Any 2011 | Any 2012 | Any 2013 | Any 2014 |
|----------------|----------|----------|----------|----------|----------|----------|----------|----------|----------|----------|----------|----------|----------|----------|----------|----------|----------|----------|
| Pallars Sobirà | 100,00%  | 102,98%  | 105,51%  | 107,52%  | 108,72%  | 111,82%  | 112,91%  | 119,74%  | 123,87%  | 124,21%  | 124,21%  | 131,10%  | 135,63%  | 135,63%  | 134,31%  | 131,90%  | 129,72%  | 128,40%  |
| Era Val d'Aran | 100,00%  | 106,01%  | 108,97%  | 111,73%  | 113,96%  | 116,23%  | 121,10%  | 128,99%  | 133,88%  | 138,62%  | 138,62%  | 146,43%  | 148,14%  | 146,45%  | 146,37%  | 143,41%  | 144,92%  | 144,28%  |
| Lleida         | 100,00%  | 100,41%  | 100,81%  | 101,44%  | 102,40%  | 104,10%  | 105,94%  | 108,03%  | 112,06%  | 114,32%  | 116,15%  | 119,75%  | 122,43%  | 123,37%  | 124,08%  | 124,29%  | 123,69%  | 122,88%  |

Evolució de la població Any 1997 = 100

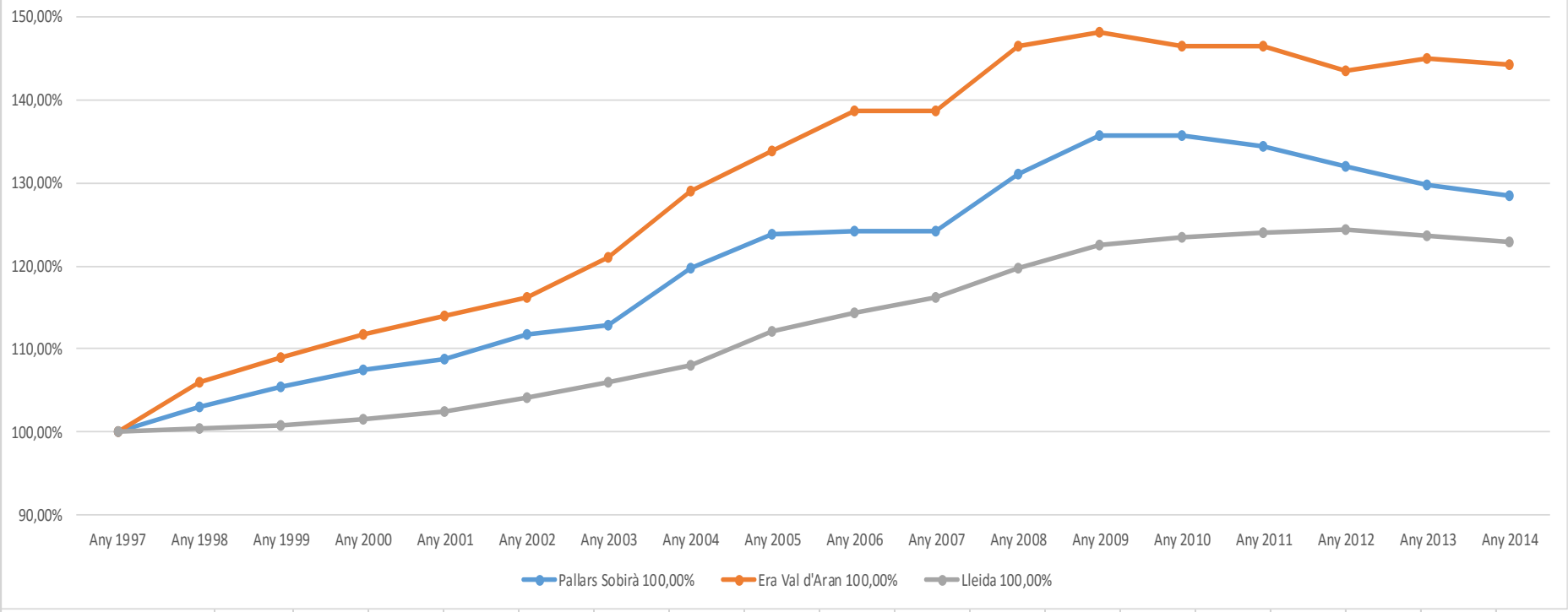

# Evolució de la població - Girona

|                         | Any 1997 | Any 1998 | Any 1999 | Any 2000 | Any 2001 | Any 2002 | Any 2003 | Any 2004 | Any 2005 | Any 2006 | Any 2007 | Any 2008 | Any 2009 | Any 2010 | Any 2011 | Any 2012 | Any 2013 | Any 2014 |
|-------------------------|----------|----------|----------|----------|----------|----------|----------|----------|----------|----------|----------|----------|----------|----------|----------|----------|----------|----------|
| La Molina-Masella       | 2.117    | 2.253    | 2.331    | 2.424    | 2.462    | 2.541    | 2.584    | 2.643    | 2.756    | 2.866    | 3.025    | 3.156    | 3.253    | 3.296    | 3.357    | 3.353    | 3.282    | 3.195    |
| Vall de Núria - Vallter | 6.655    | 6.703    | 6.706    | 6.708    | 6.743    | 6.759    | 6.757    | 6.790    | 6.929    | 6.982    | 7.089    | 7.135    | 7.136    | 7.059    | 6.983    | 6.975    | 6.939    | 6.805    |
| Prov. Girona            | 530.631  | 543.191  | 553.348  | 565.599  | 579.650  | 598.112  | 619.692  | 636.198  | 664.506  | 687.331  | 706.185  | 731.864  | 747.782  | 753.046  | 756.810  | 761.627  | 761.632  | 756.156  |
|                         | Any 1997 | Any 1998 | Any 1999 | Any 2000 | Any 2001 | Any 2002 | Any 2003 | Any 2004 | Any 2005 | Any 2006 | Any 2007 | Any 2008 | Any 2009 | Any 2010 | Any 2011 | Any 2012 | Any 2013 | Any 2014 |
| La Molina-Masella       | 100,00%  | 106,42%  | 110,11%  | 114,50%  | 116,30%  | 120,03%  | 122,06%  | 124,85%  | 130,18%  | 135,38%  | 142,89%  | 149,08%  | 153,66%  | 155,69%  | 158,57%  | 158,38%  | 155,03%  | 150,92%  |
| Vall de Núria - Vallter | 100,00%  | 100,72%  | 100,77%  | 100,80%  | 101,32%  | 101,56%  | 101,53%  | 102,03%  | 104,12%  | 104,91%  | 106,52%  | 107,21%  | 107,23%  | 106,07%  | 104,93%  | 104,81%  | 104,27%  | 102,25%  |
| Prov. Girona            | 100,00%  | 102,37%  | 104,28%  | 106,59%  | 109,24%  | 112,72%  | 116,78%  | 119,89%  | 125,23%  | 129,53%  | 133,08%  | 137,92%  | 140,92%  | 141,92%  | 142,62%  | 143,53%  | 143,53%  | 142,50%  |

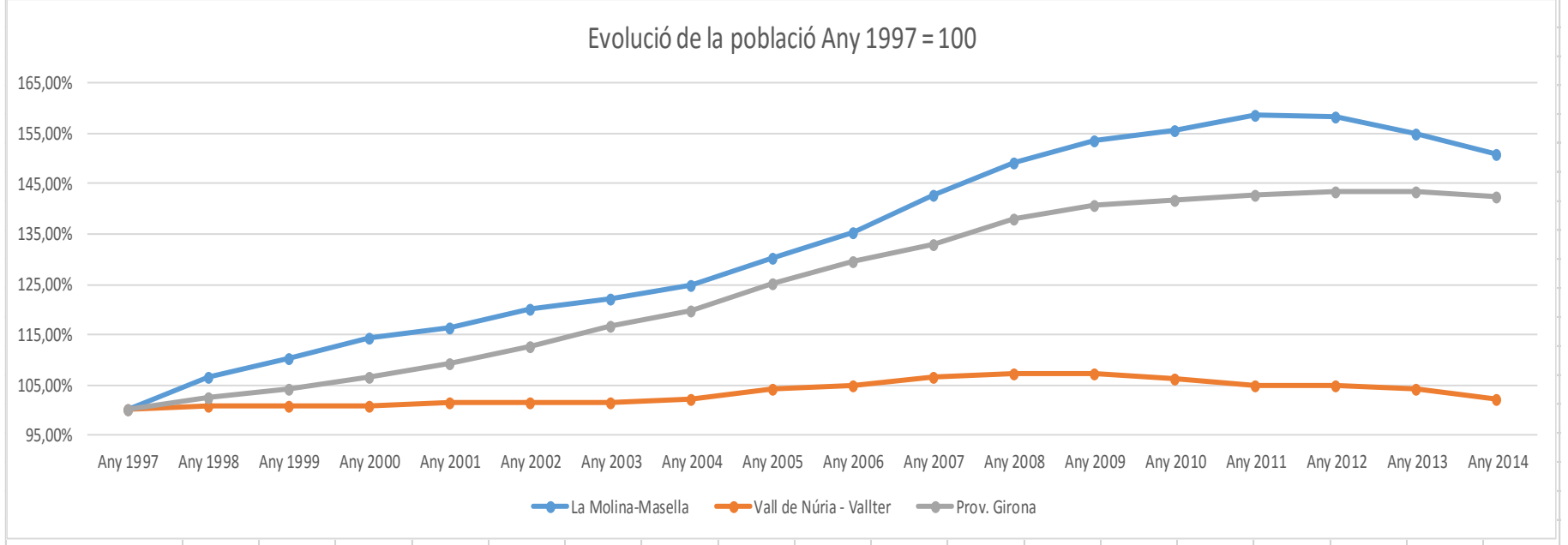



Silenci, escolteu ...  
... no imagineu la música de la  
neu quan va caient ?



Us esperem el cap de setmana per gaudir  
de les primeres neus de la temporada



[www.catneu.cat](http://www.catneu.cat) – [info@catneu.net](mailto:info@catneu.net)

