Reordenació integral dels espais i instal·lacions del complex de Martorell Enllaç

COM

Millora de l'eficiència, capacitat i sostenibilitat de la línia Llobregat-Anoia

COM Centre Operatiu de Martorell | Base logística d'FGC a LA

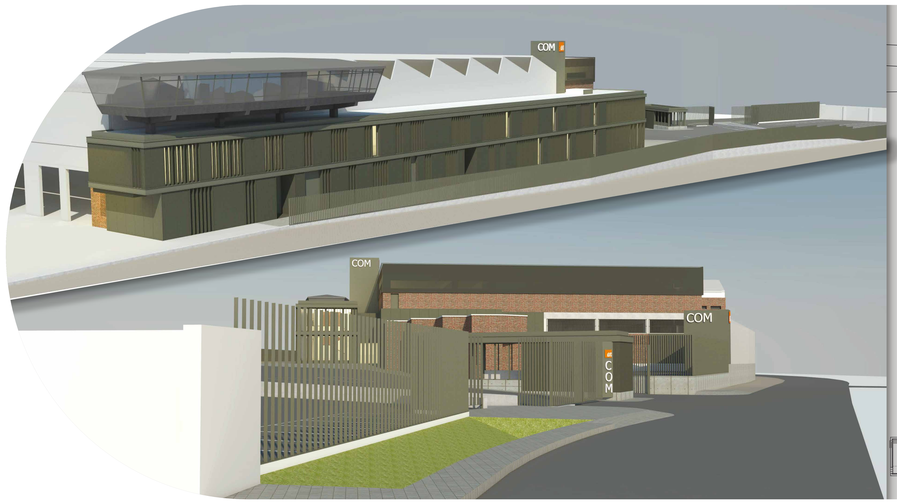

1 El nou Centre Operatiu de Martorell serà la referència dins del sector ferroviari a la línia Llobregat-Anoia

Edifici de control d'accés al recinte

Urbanització zona verda

Accés principal a l'edifici. Noves dependències d'oficines, vestidors, menjadors i dispensari

Nou aparcament per als treballadors del taller

2 **Remodelació de la platja de vies dels tallers.** Es rehabiliten les vies d'accés als tallers per millorar-ne la funcionalitat i aconseguir un nou accés des del costat Barcelona

3 **Actuacions en sostenibilitat** Millora del tractament de les aigües residuals, reducció d'emissions CO_2 i incorporació de plaques solars per reduir el consum elèctric

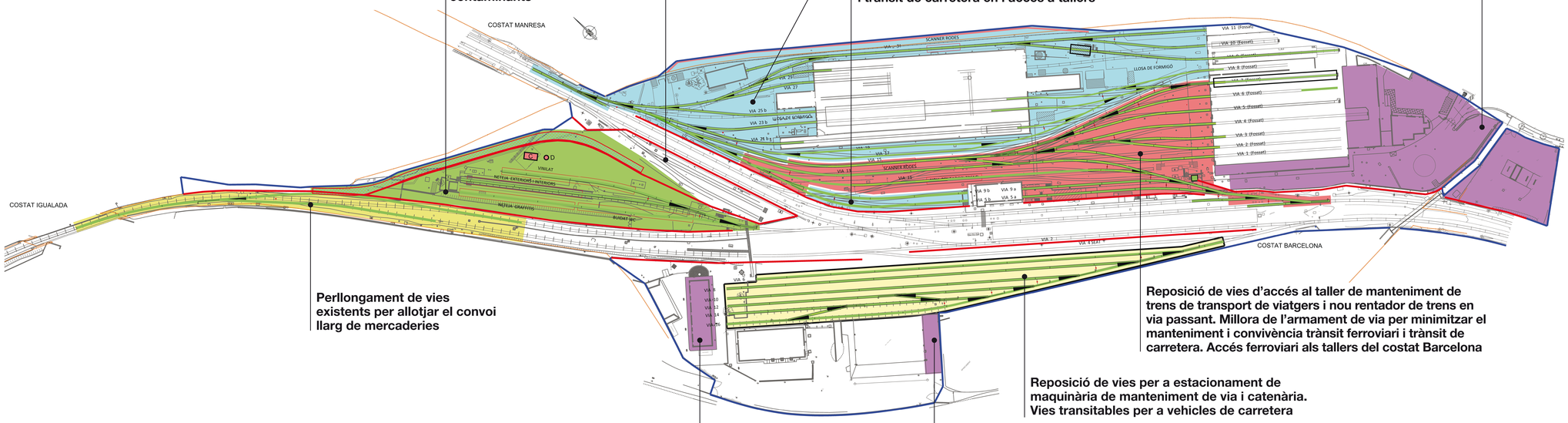

Noves instal·lacions per a la neteja de grafits i vinilatge de trens de transport de viatgers amb recollida de materials contaminants

Habilitació del recinte de maquinària externa

Reposició de vies d'accés al taller de manteniment de locomotores i vagons de transport de mercaderies, millora de l'armament de via per minimitzar el manteniment i convivència de transit ferroviari i trànsit de carretera en l'accés a tallers

Perllongament de vies existents per allotjar el convoi llarg de mercaderies

Reposició de vies d'accés al taller de manteniment de trens de transport de viatgers i nou rentador de trens en via passant. Millora de l'armament de via per minimitzar el manteniment i convivència trànsit ferroviari i trànsit de carretera. Accés ferroviari als tallers del costat Barcelona

Reposició de vies per a estacionament de maquinària de manteniment de via i catenària. Vies transitables per a vehicles de carretera

Reforma i redistribució dels vestidors i les oficines per al personal d'instal·lacions fixes

Noves instal·lacions logístiques

Generalitat de Catalunya
Departament de Territori i Sostenibilitat

FGC
Ferrocarrils de la Generalitat de Catalunya

Ajuntament de Martorell

012
gencat.cat
Cost de la trucada: segons operadora.

www.fgc.cat