

**Institut de
Seguretat Pública
de Catalunya**



Acte d'inauguració del curs acadèmic 2019-2020

Dossier de premsa

Mollet del Vallès, 19 de novembre de 2019

Font: Secció de Secretaria Acadèmica
Data d'actualització: 19 de novembre de 2019





Escola de Policia de Catalunya



CURS DE FORMACIÓ BÀSICA PER A POLICIES 2019-2020

Estadístiques alumnat per sexe i per cos policial

Cos policial	Dones	%	Homes	%	Total	%
Mossos d'esquadra	220	31,43%	480	68,57%	700	48,54%
Policies locals	154	20,75%	588	79,25%	742	51,46%
Total	374	25,94%	1.068	74,06%	1.442	100,00%

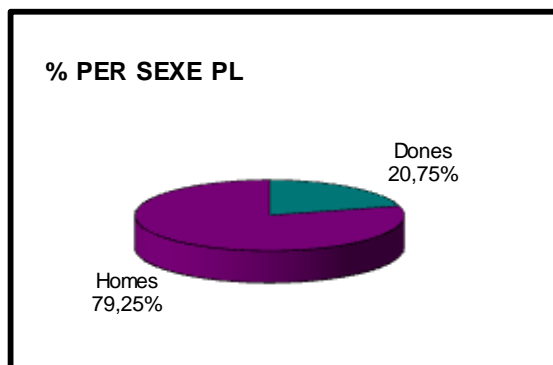
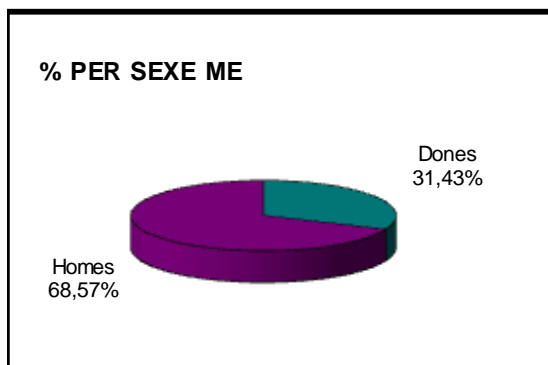
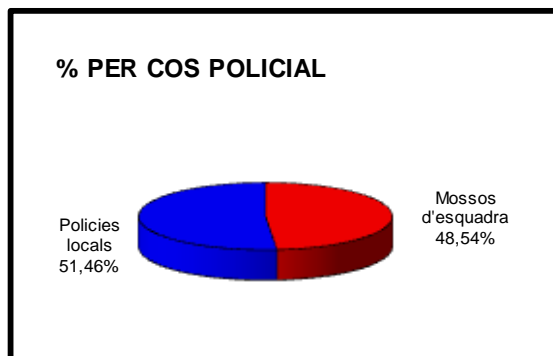
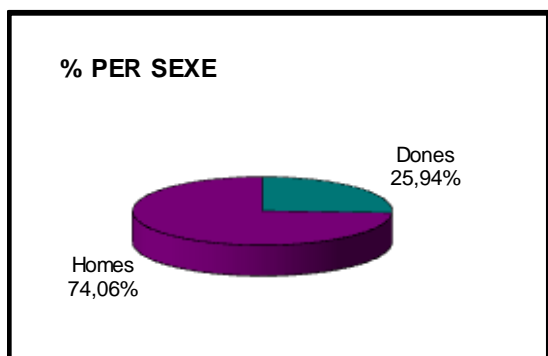



CURS DE FORMACIÓ BÀSICA PER A POLÍCIES 2019-2020
Ajuntaments amb aspirants a agents de Policia Local

Ajuntament	Ajuntament	Ajuntament
Abdera	Llagosta, la	Sant Feliu de Guíxols
Alcarràs	Llagostera	Sant Feliu de Llobregat
Alella	Llançà	Sant Fost de Campsentelles
Almacelles	Lleida	Sant Fruitós de Bages
Ametlla del Vallès, l'	Lliçà d'Amunt	Sant Pere de Ribes
Amposta	Lloret de Mar	Sant Pol de Mar
Arbúcies	Malgrat de Mar	Sant Quirze del Vallès
Arenys de Mar	Manlleu	Sant Sadurní d'Anoia
Arenys de Munt	Manresa	Sant Vicenç de Castellet
Badalona	Martorelles	Sant Vicenç de Montalt
Banyoles	Masnou, el	Sant Vicenç dels Horts
Barcelona	Matadepera	Santa Coloma de Cervelló
Begur	Mataró	Santa Coloma de Farners
Berga	Mollet del Vallès	Santa Coloma de Gramenet
Blanes	Montcada i Reixac	Santa Cristina d'Aro
Cabrils	Montornès del Vallès	Santa Eulàlia de Ronçana
Cadaqués	Navàs	Santa Margarida de Montbui
Calafell	Olesa de Montserrat	Santa Maria de Palautordera
Calella	Olot	Santa Perpètua de Mogoda
Calonge	Palafolls	Santpedor
Cardedeu	Palau-solità i Plegamans	Sènia, la
Cassà de la Selva	Pallejà	Sentmenat
Castellar del Vallès	Palma de Cervelló, la	Sils
Castellbisbal	Parets del Vallès	Sitges
Castelldefels	Pineda de Mar	Solsona
Castelló d'Empúries	Polinyà	Tarragona
Constantí	Prat de Llobregat, el	Teià
Corbera de Llobregat	Premià de Dalt	Terrassa
Cornellà de Llobregat	Premià de Mar	Tona
Cubelles	Reus	Torelló
Cunit	Ripoll	Torroella de Montgrí
Deltebre	Ripollet	Tortosa
Escala, l'	Roquetes	Tossa de Mar
Esplugues de Llobregat	Roses	Ulldecona
Figueres	Rubí	Vallirana
Franqueses del Vallès, les	Sabadell	Valls
Garriga, la	Salou	Vandellòs i l'Hospitalet de l'Infant
Gavà	Salt	Vic
Gelida	Sant Adrià de Besòs	Vidreres
Girona	Sant Andreu de la Barca	Viladecans
Granollers	Sant Boi de Llobregat	Vilafranca del Penedès
Hospitalet de Llobregat, l'	Sant Carles de la Ràpita	Vilanova del Camí
Hostalric	Sant Celoni	Vilanova del Vallès
Igualada	Sant Cugat del Vallès	Vilassar de Mar
Nombre d'ajuntaments		132



Escola de Bombers i de Protecció Civil de Catalunya



CURS DE FORMACIÓ BÀSICA PER A BOMBERS 2019

ESTADÍSTICA GENERAL DE L'ALUMNAT

ALUMNAT INICI CURS	GENERALITAT	AJ BARCELONA	TOTAL
Places convocades	150	79	229
Inscrits	148	77	225
Provinents d'altres convocatòries	0	4	4
Exempts curs	2	6	8
Exempts parcials curs	11	0	11
ALUMNAT INICI DE CURS	148	77	225

ESTADÍSTICA ALUMNAT PER GÈNERI PER COS DE BOMBERS

Cos bombers	Dones	%	Homes	%	Total	%
Generalitat	4	2,70%	144	97,30%	148	65,78%
Ajuntament Barcelona	2	2,60%	75	97,40%	77	34,22%
Total	6	2,67%	219	97,33%	225	100,00%

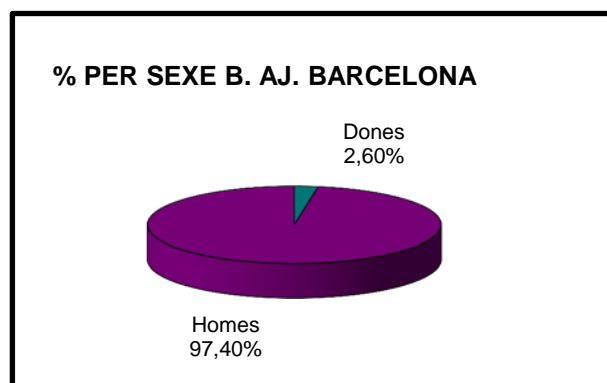
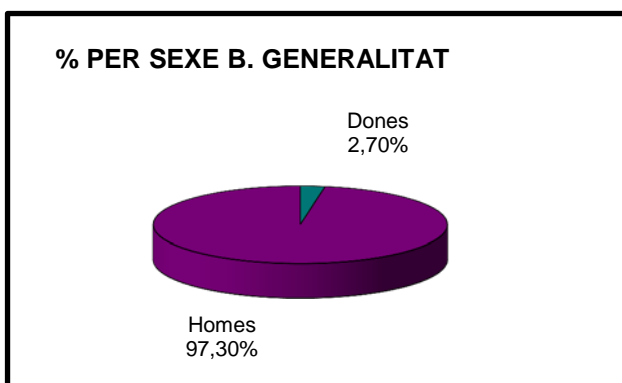
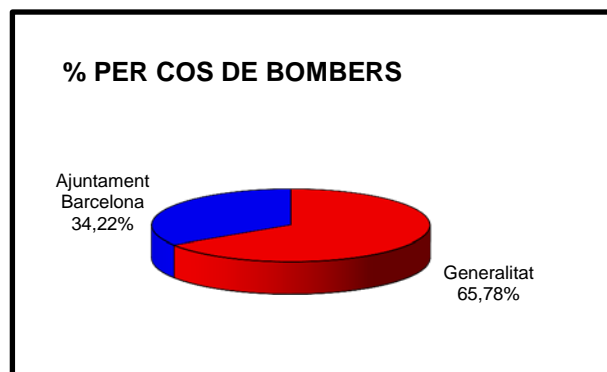
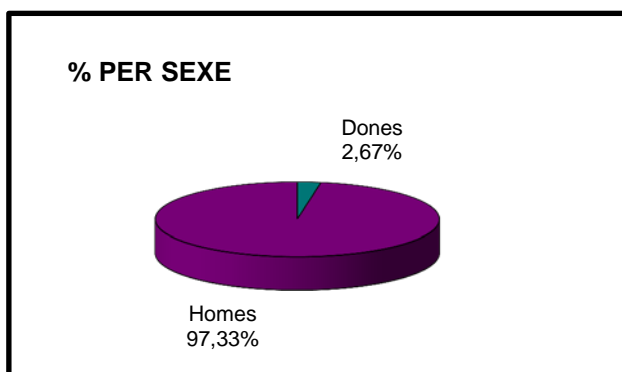



CURS DE FORMACIÓ BÀSICA PER A BOMBERS 2019

ESTADÍSTIQUES ALUMNAT PER COMARCA DE RESIDÈNCIA

Comarca	Nombre d'alumnes
Alt Camp	2
Alt Empordà	5
Alt Penedès	5
Alt Urgell	4
Alta Ribagorça	1
Anoia	1
Bages	11
Baix Camp	6
Baix Ebre	3
Baix Empordà	8
Baix Llobregat	12
Barcelonès	31
Berguedà	3
Conca de Barberà	1
Garraf	3
Garrigues	4
Garrotxa	2
Gironès	6
Maresme	12
Moianès	3
Montsià	2
Noguera	4
Osona	16
Pallars Jussà	2
Pallars Sobirà	1
Pla de l'Estany	2
Pla d'Urgell	4
Priorat	1
Ripollès	2
Segarra	2
Segrià	12
Selva	6
Solsonès	1
Urgell	2
Val d'Aran	1
Vallès Occidental	30
Vallès Oriental	13
Total Catalunya	224
Fora de Catalunya	1
Total	225



CURS DE FORMACIÓ BÀSICA PER A BOMBERS 2019

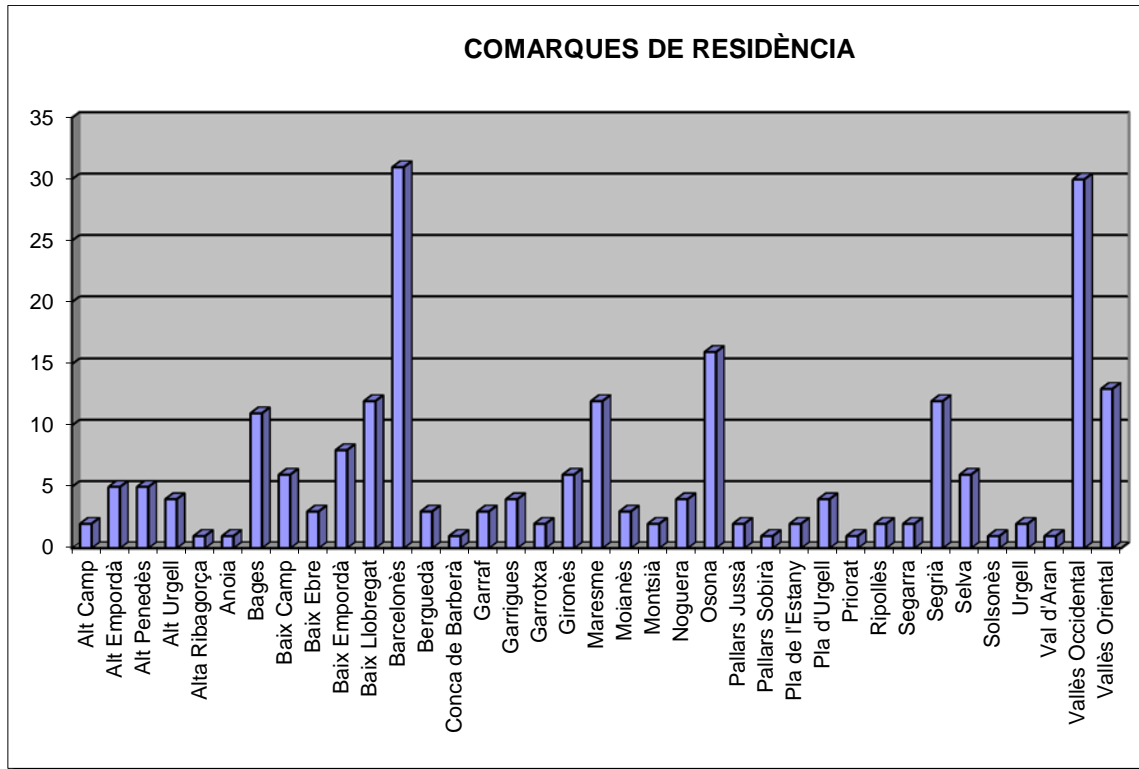



CURS DE FORMACIÓ BÀSICA PER A BOMBERS 2019

ESTADÍSTIQUES ALUMNAT PER CIRCUMSCRIPCIÓ DE RESIDÈNCIA

Circumscripció	Nombre d'alumnes
Barcelona	140
Girona	31
Lleida	38
Tarragona	15
Total	224

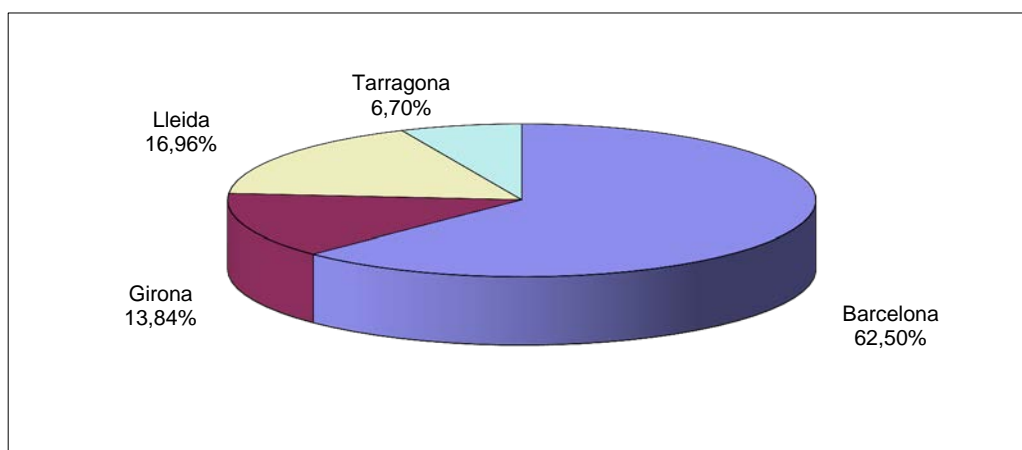
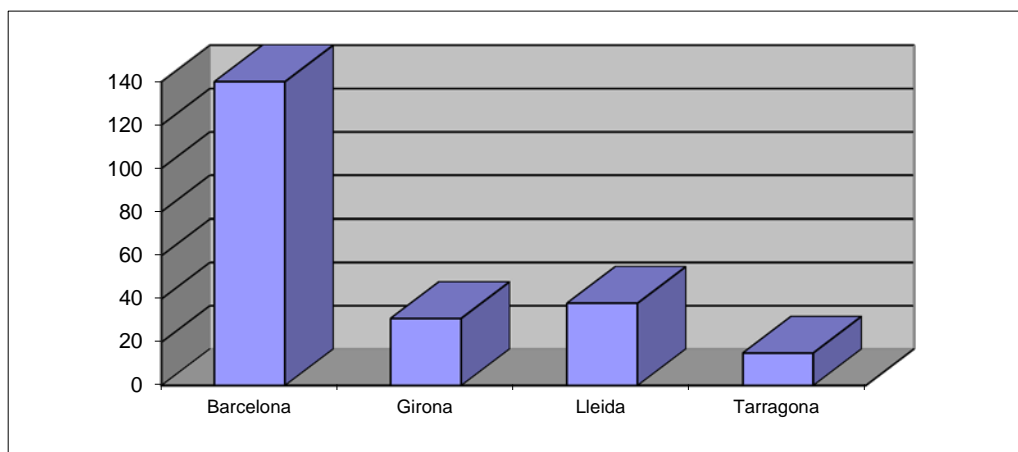



ESTADÍSTIQUES ALUMNAT PER COMARCA I CIRCUMSCRIPCIÓ DE RESIDÈNCIA

BARCELONA

Circumscripció	Comarca	Nombre d'alumnes
Barcelona	Alt Penedès	5
	Anoia	1
	Bages	11
	Baix Llobregat	12
	Barcelonès	31
	Berguedà	3
	Garraf	3
	Maresme	12
	Moianès	3
	Osona	16
	Vallès Occidental	30
	Vallès Oriental	13
Total		140

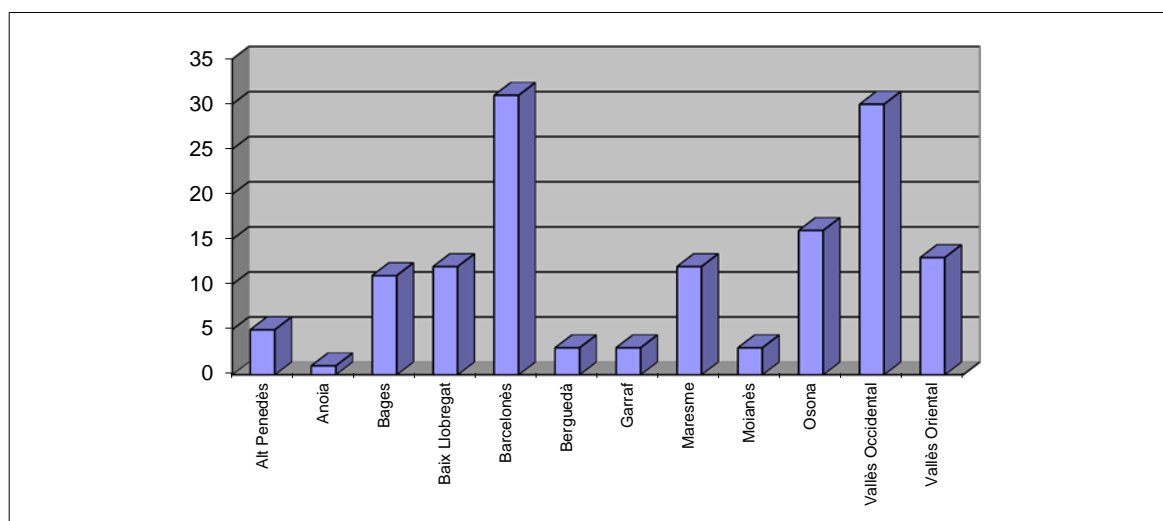



GIRONA

Circumscripció	Comarca	Nombre d'alumnes
Girona	Alt Empordà	5
	Baix Empordà	8
	Cerdanya	
	Garrotxa	2
	Gironès	6
	Pla de l'Estany	2
	Ripollès	2
	Selva	6
Total		31

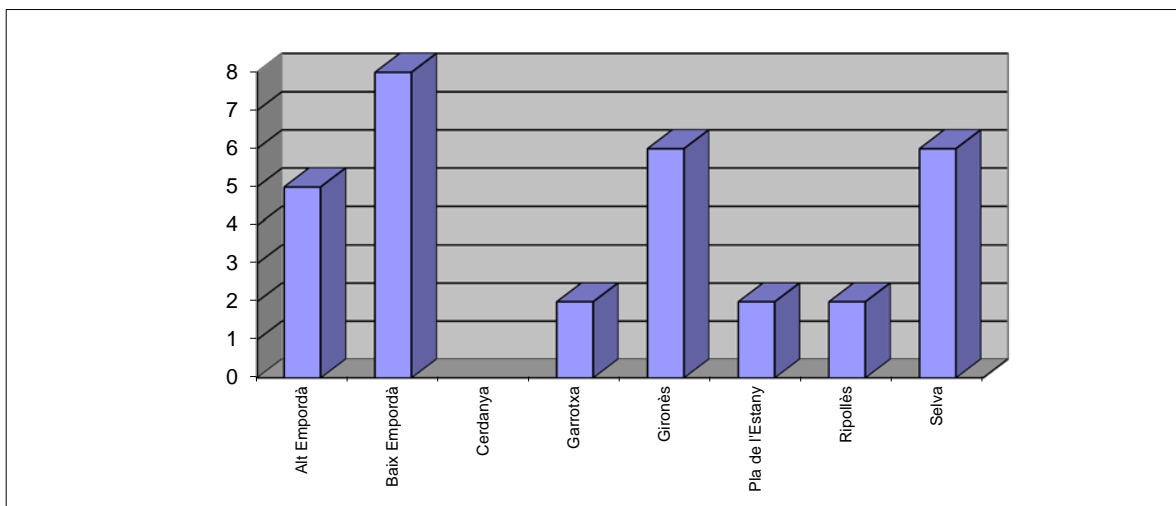



LLEIDA

Circumscripció	Comarca	Nombre d'alumnes
Lleida	Alt Urgell	4
	Alta Ribagorça	1
	Garrigues	4
	Noguera	4
	Pallars Jussà	2
	Pallars Sobirà	1
	Pla d'Urgell	4
	Segarra	2
	Segrià	12
	Solsonès	1
	Urgell	2
	Val d'Aran	1
Total		38

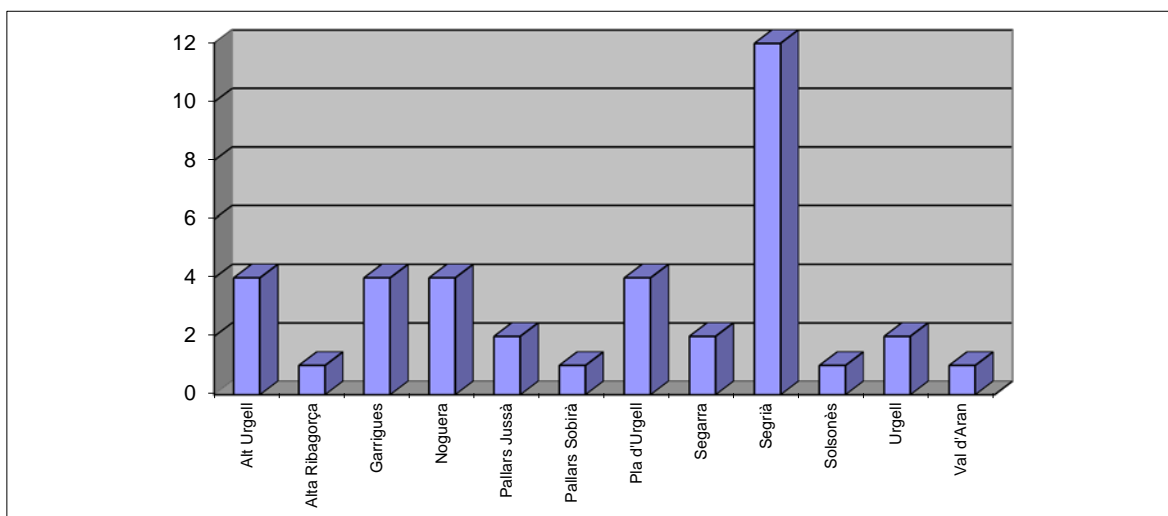



TARRAGONA

Circumscripció	Comarca	Nombre d'alumnes
Tarragona	Alt Camp	2
	Baix Camp	6
	Baix Ebre	3
	Conca de Barberà	1
	Montsià	2
	Priorat	1
Total		15

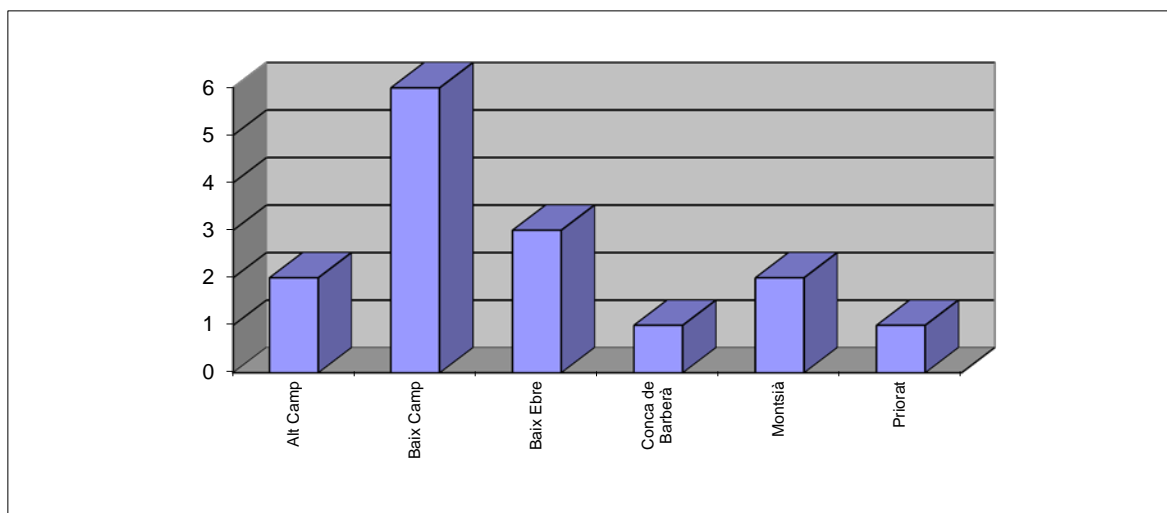



ESTADÍSTIQUES ALUMNAT PER NIVELL D'ESTUDIS

Titulació	Bombers Generalitat	% GE	B. Aj. Barcelona	% BCN	Total	% Total
EGB	0	0,00%	3	3,80%	3	1,32%
ESO	7	4,73%	10	12,66%	17	7,46%
FP 1	0	0,00%	1	1,27%	1	0,44%
FP 2	3	2,03%	0	0,00%	3	1,32%
COU	1	0,68%	0	0,00%	1	0,44%
BATXILLERAT	13	8,78%	9	11,39%	23	10,09%
CICL.FORM (GM)	1	0,68%	15	18,99%	16	7,02%
CICL.FORM (GS)	25	16,89%	23	29,11%	48	21,05%
ACCÉS MAJORS DE 25	1	0,68%	0	0,00%	1	0,44%
DIPLOMATURA	20	13,51%	7	8,86%	27	11,84%
TÍTOL DE GRAU	29	19,59%	6	7,59%	35	15,35%
LLICENCIATURA	46	31,08%	5	6,33%	51	22,37%
MÀSTER	2	1,35%	0	0,00%	2	0,88%
Total	148	100,00%	79	100,00%	228	100,00%

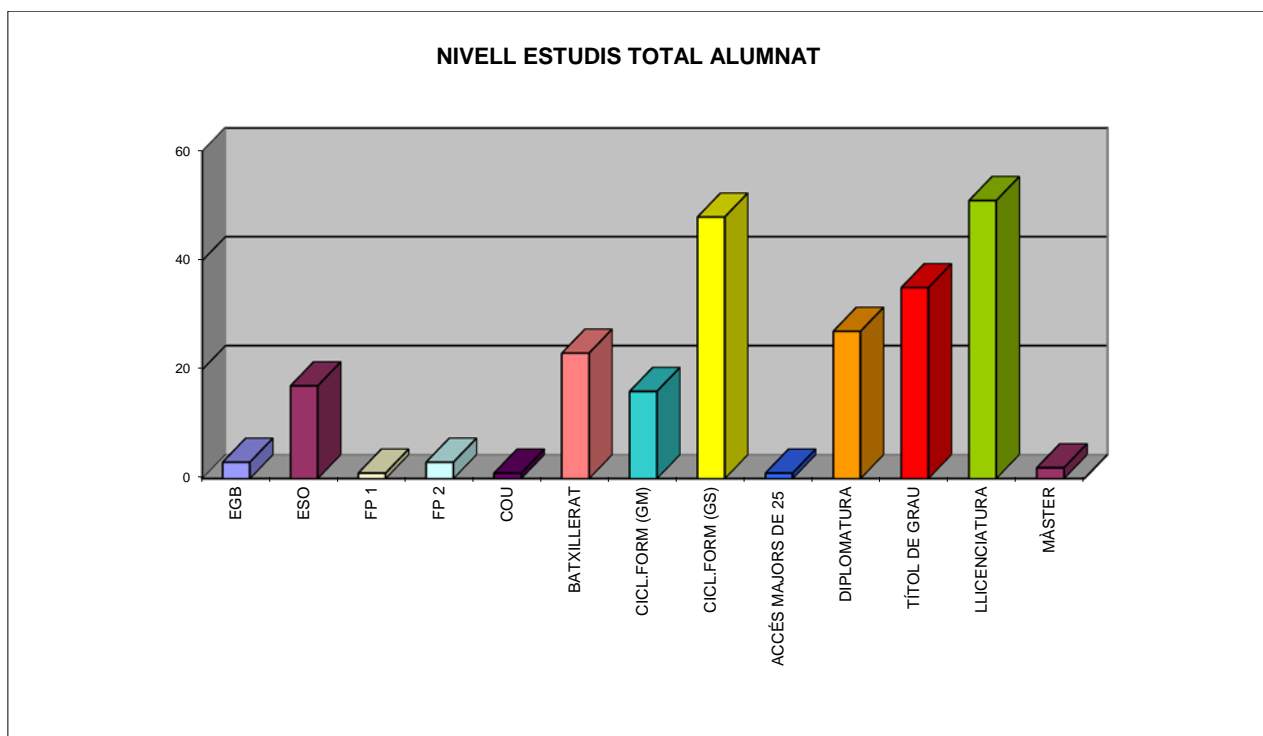



COMPARATIVA NIVELL ESTUDIS COSSOS DE BOMBERS

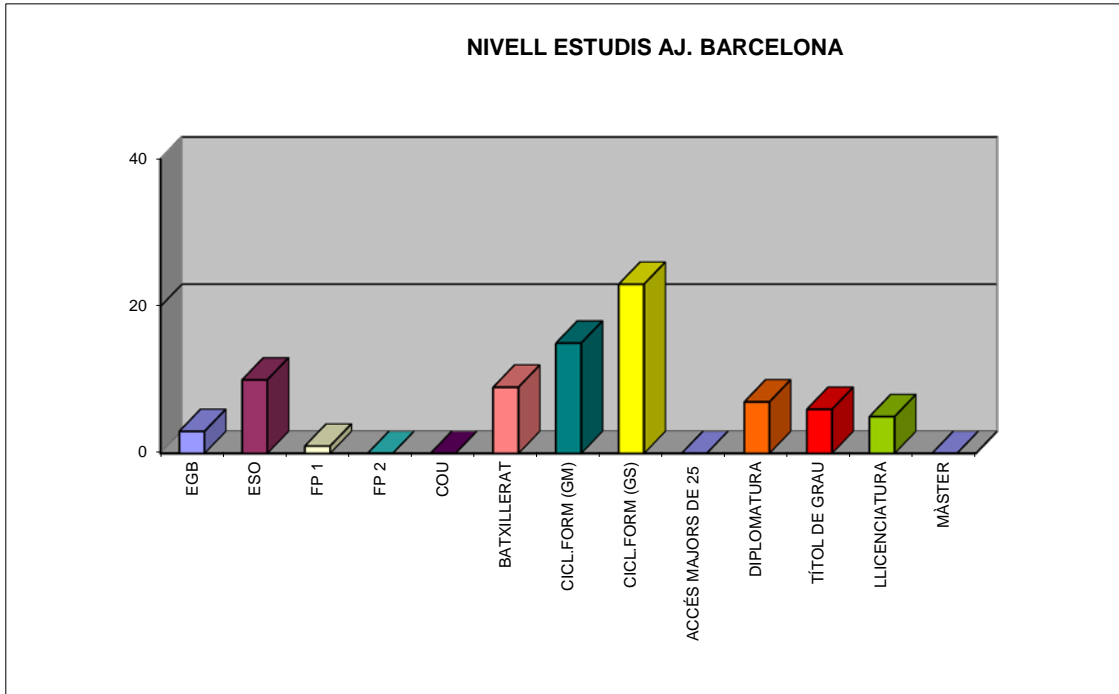
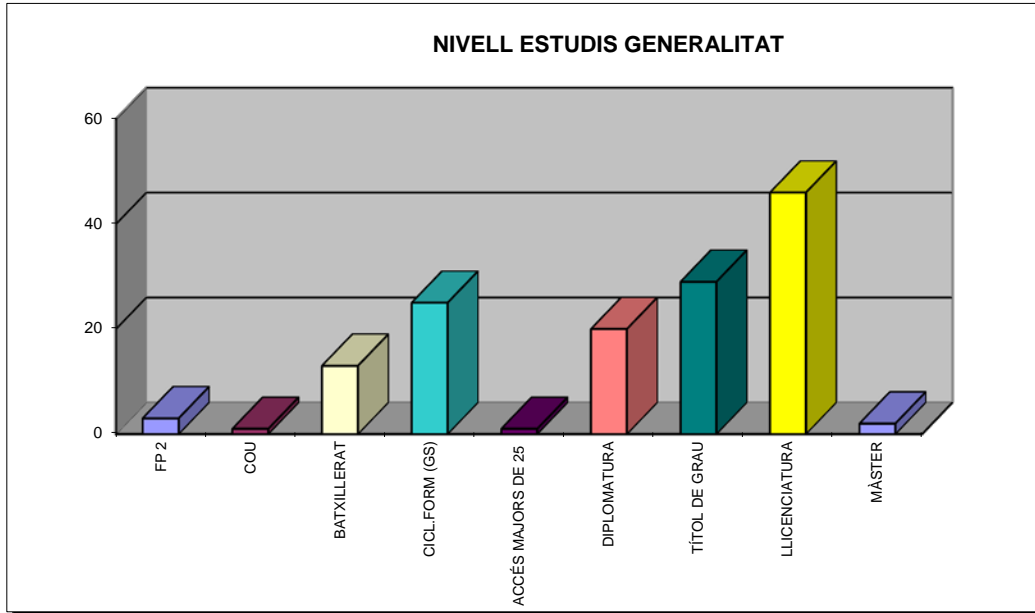

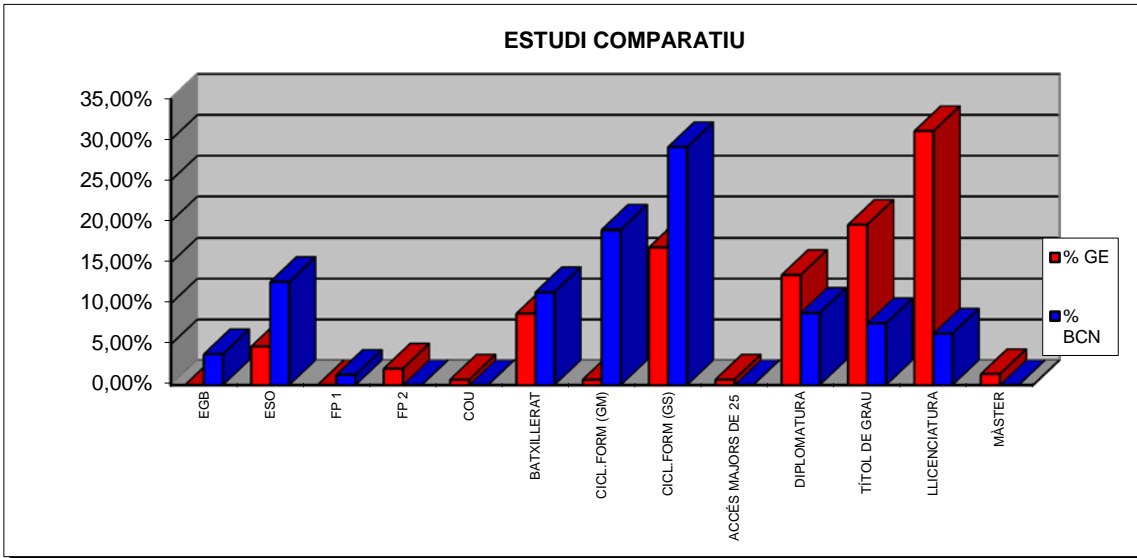



ESTADÍSTIQUES ALUMNAT PER EDAT *

Edat	Dones	%	Homes	%	Total	% Total
22		0,00%	1	0,46%	1	0,44%
23		0,00%	6	2,74%	6	2,67%
24		0,00%	3	1,37%	3	1,33%
25		0,00%	11	5,02%	11	4,89%
26	1	16,67%	10	4,57%	11	4,89%
27		0,00%	16	7,31%	16	7,11%
28		0,00%	22	10,05%	22	9,78%
29		0,00%	20	9,13%	20	8,89%
30		0,00%	18	8,22%	18	8,00%
31	2	33,33%	19	8,68%	21	9,33%
32		0,00%	14	6,39%	14	6,22%
33		0,00%	12	8,20%	12	5,33%
34	1	16,67%	13	5,94%	14	6,22%
35		0,00%	17	7,76%	17	7,56%
36		0,00%	3	1,37%	3	1,33%
37		0,00%	6	2,74%	6	2,67%
38		0,00%	4	1,83%	4	1,78%
39	1	16,67%	8	3,65%	9	4,00%
40		0,00%	5	2,28%	5	2,22%
41		0,00%	5	2,28%	5	2,22%
42		0,00%	4	1,83%	4	1,78%
43	1	16,67%		0,00%	1	0,44%
45		0,00%	1	0,46%	1	0,44%
46		0,00%	1	0,46%	1	0,44%
Total	6	100,00%	219	100,00%	225	100,00%
MITJANA DE L'EDAT	34,0		31,3		31,4	

* Edat a 24 de maig de 2019

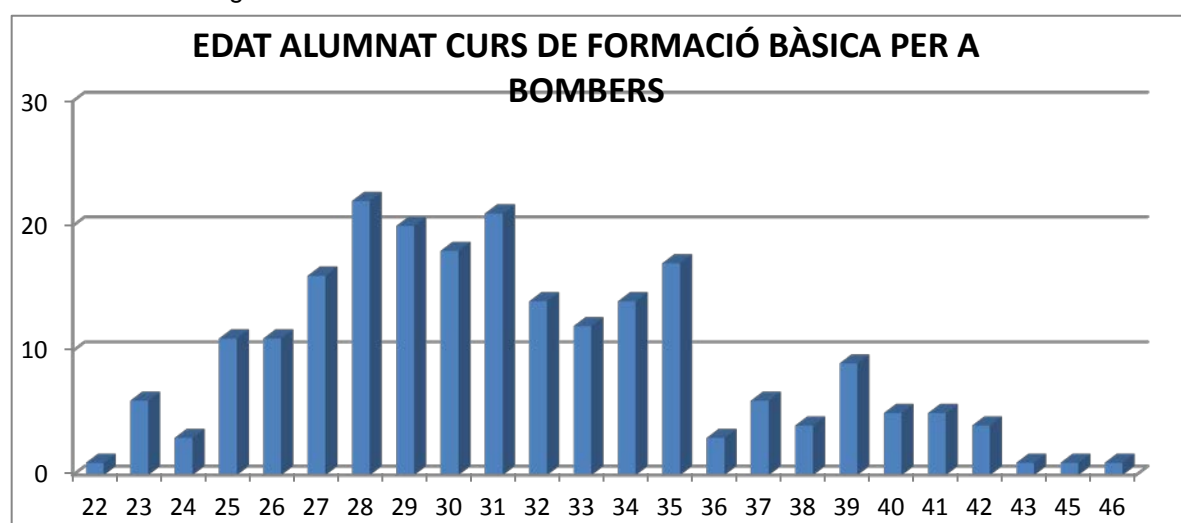



CURS DE FORMACIÓ BÀSICA PER A BOMBERS 2020

Per a l'any acadèmic 2020 hi ha previstos els cursos següents:

- **Curs de formació bàsica per a bombers/es que comptarà amb 250 alumnes, i que iniciarà el 8 de gener de 2020.**
- **Curs de capacitació per a caporal/a que comptarà amb 117 alumnes, i que s'iniciarà al març del 2020.**
- **Curs de capacitació per a sergent/a que comptarà amb 63 alumnes, i que s'iniciarà al març del 2020**
- **Curs de capacitació per a oficial/a que comptarà amb 50 alumnes, i que s'iniciarà al març del 2020**



Universitat



GRAU EN SEGURETAT

El total d'alumnes dels quatre cursos del grau en Seguretat matriculats en el curs acadèmic 2019-2020 és de **301 alumnes**.

CURS ACADÈMIC 2019-20 - 6a promoció (1r curs alumnat de nou accés)

Estadístiques alumnat per sexe

	Dones	%	Homes	%	Total	%
Total	19	23,17%	63	76,83%	82	100,00%

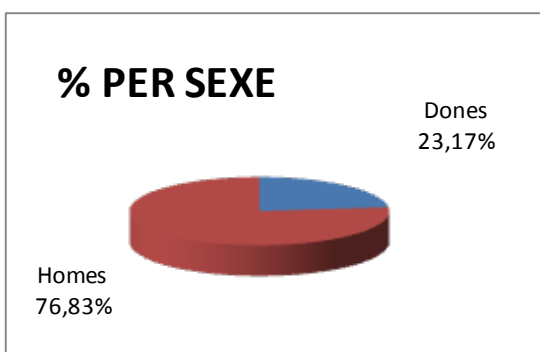



Comarques de residència

Comarca	Nombre d'alumnes
Alt Penedès	1
Anoia	2
Bages	3
Baix Camp	1
Baix Ebre	1
Baix Llobregat	9
Baix Penedès	1
Barcelonès	22
Garraf	2
Gironès	3
Maresme	9
Segrià	1
Selva	1
Vallès Occidental	18
Vallès Oriental	6
Fora de Catalunya	2
Total	82

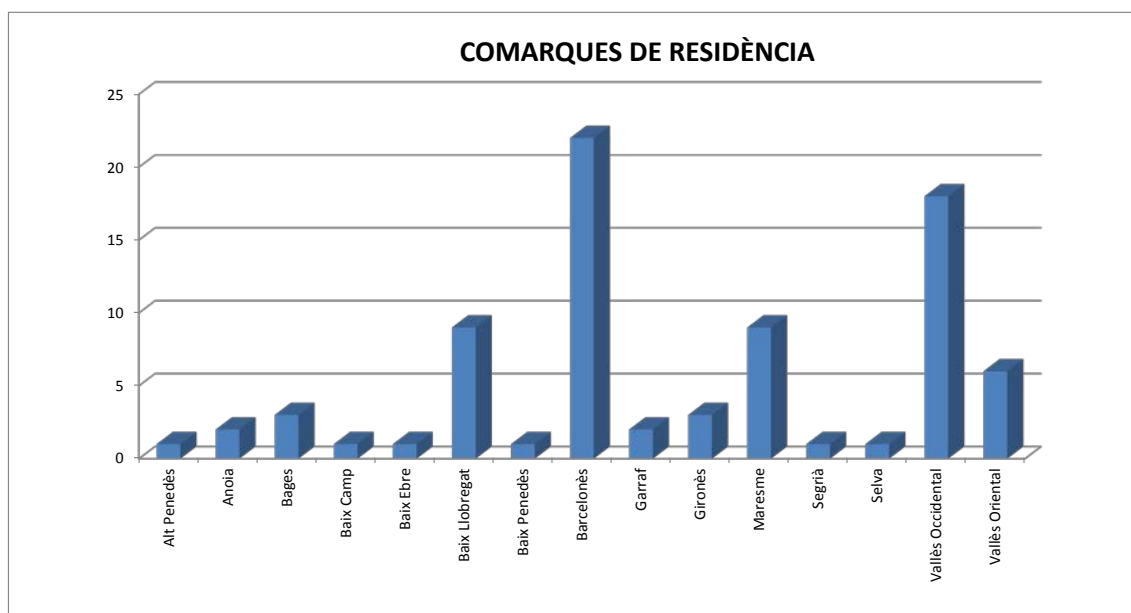



Crèdits matriculats	Total	% Total
30	2	2,44%
60	80	97,56%
Total	82	100,00%

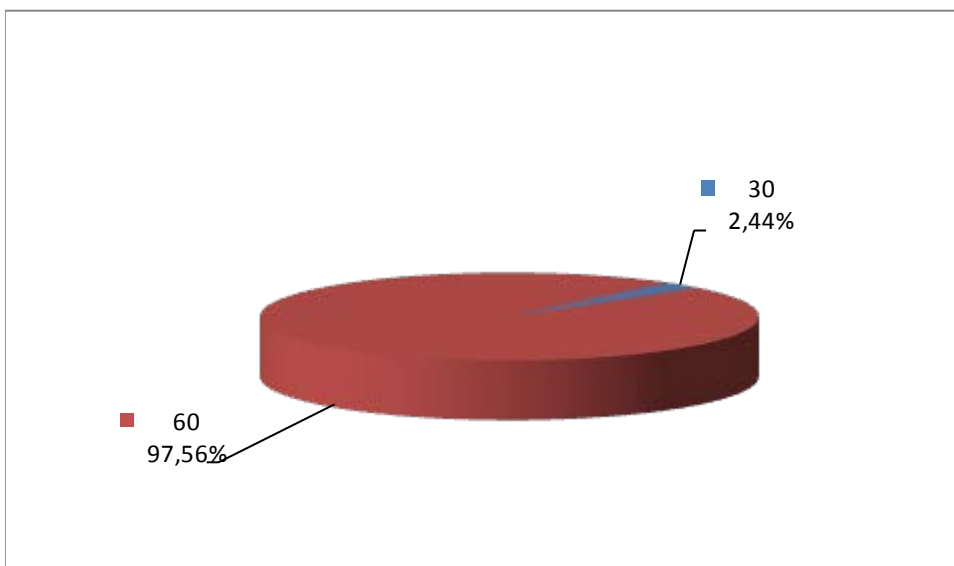
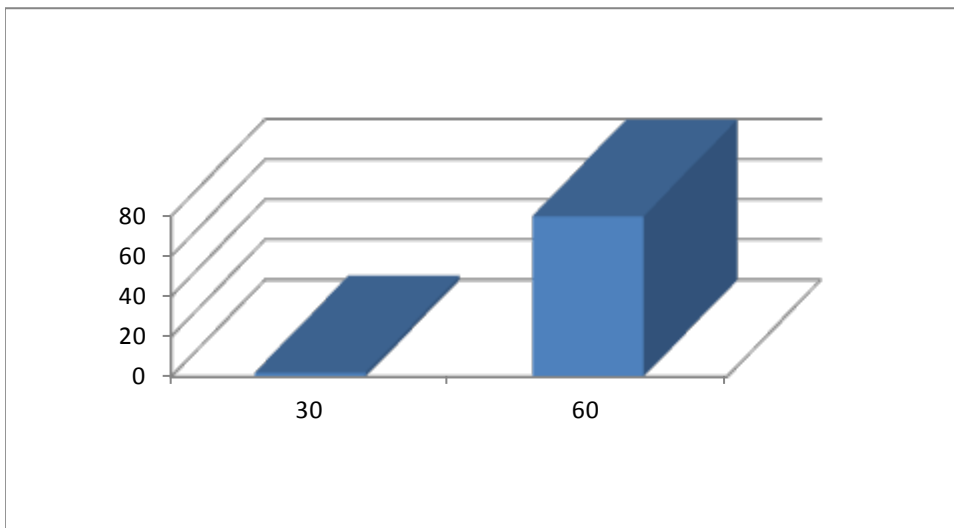



Estadístiques alumnat per via d'accés

Titulació	Total	% Total
PAU	63	76,83%
Estudis Universitaris Iniciats	5	6,10%
CFGS	10	12,20%
MG25-40-45	4	4,88%
Total	82	100,00%

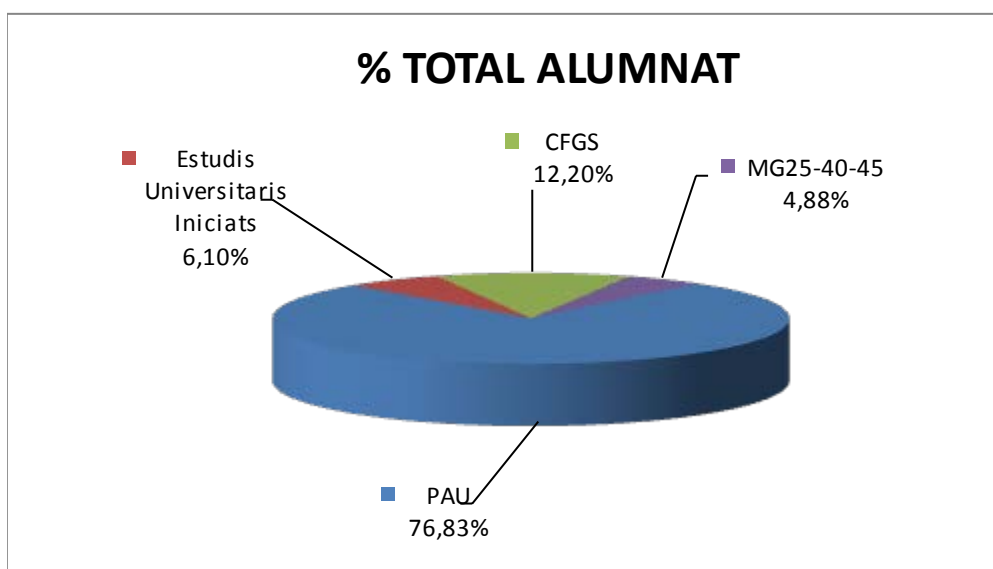
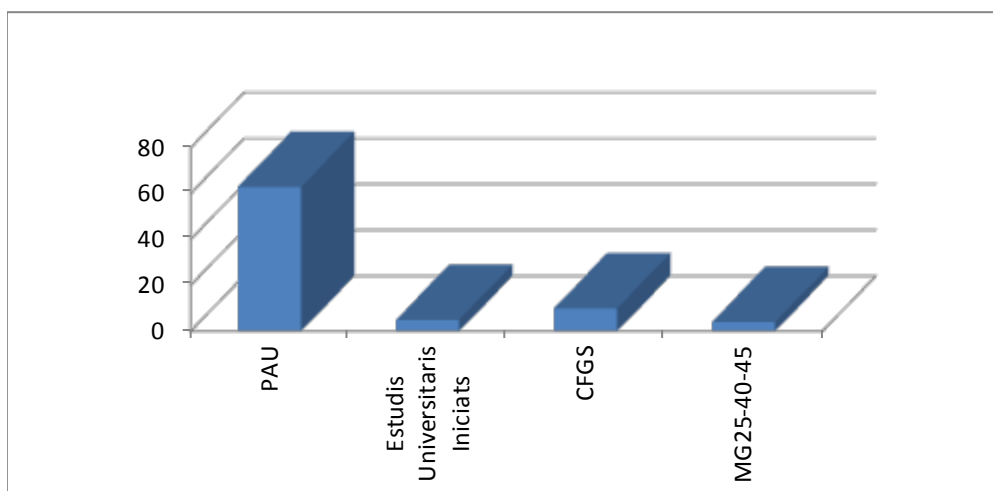



Estadístiques alumnat per edat *

Edat *		% Total
17	11	13,41%
18	33	40,24%
19	16	19,51%
20	8	9,76%
21	5	6,10%
22	3	3,66%
26	1	1,22%
27	1	1,22%
28	1	1,22%
38	1	1,22%
40	1	1,22%
41	1	1,22%
Total	82	100,00%
MITJANA DE L'EDAT	19,7	

* Edat a 16 de setembre de 2019

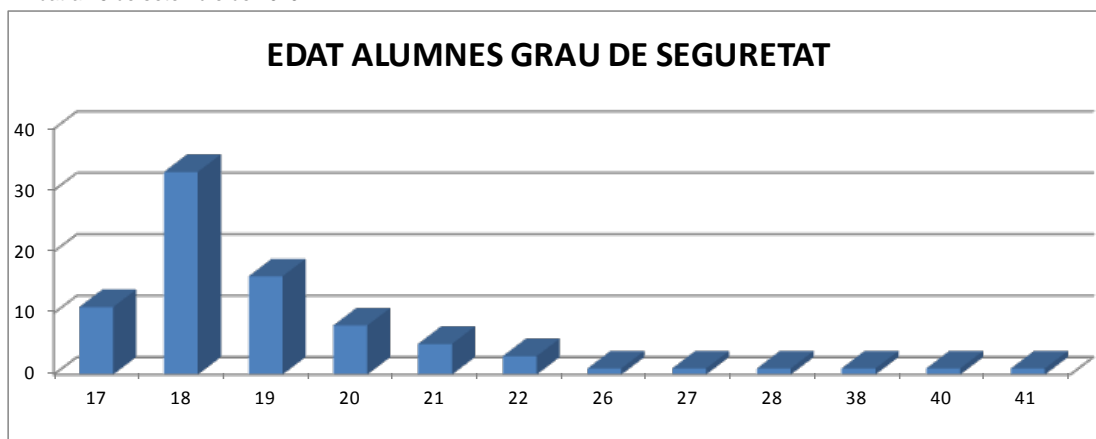



Comparativa dades d'accés

Estadístiques alumnat per via d'accés

	2014-15 - 1a promoció	%	2015-16 - 2a promoció	%	2016-17 - 3a promoció	%	2017-18 - 4a promoció	%	2018-19 - 5a promoció	%	2019-20 - 6a promoció	%
PAU	33	40,74%	43	55,13%	57	71,25%	57	74,03%	50	65,79%	63	76,83%
CFGS	22	27,16%	26	33,33%	15	18,75%	9	11,69%	17	22,37%	10	12,20%
Estudis Universitaris Iniciats	22	27,16%	6	7,69%	1	1,25%	9	11,69%	5	6,58%	5	6,10%
MG25-40-45	2	2,47%	2	2,56%	5	6,25%	2	2,60%	3	3,95%	4	4,88%
Titulació universitària	2	2,47%	1	1,28%	2	2,50%			1	1,32%		
Total	81	100,00%	78	100,00%	80	100,00%	77	100,00%	76	100,00%	82	100,00%

