

**Institut de
Seguretat Pública
de Catalunya**



Acte d'inici del curs acadèmic 2020-2021

Dossier de premsa

Mollet del Vallès, 4 de febrer de 2021

Font: Secció de Secretaria Acadèmica
Data d'actualització: 2 de febrer de 2021



Institut de
Seguretat Pública
de Catalunya



Escola de Policia de Catalunya



CURS DE FORMACIÓ BÀSICA PER A POLICIES 2021

Estadístiques alumnat per gènere i per cos policial

Cos policial	Dones	%	Homes	%	No binari	%	Total	%
Mossos d'esquadra	212	28,69%	527	71,31%		0,00%	739	54,46%
Polícies locals	176	28,48%	441	71,36%	1	0,16%	618	45,54%
Total	388	28,59%	968	71,33%	1	0,07%	1.357	100,00%

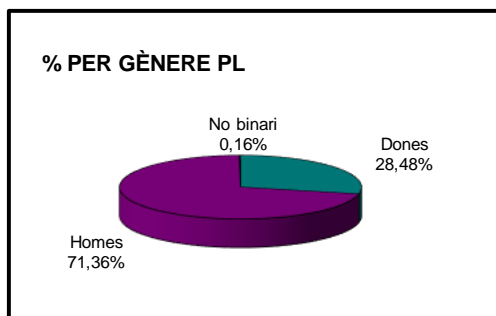
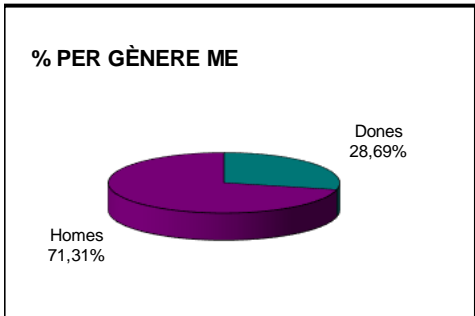
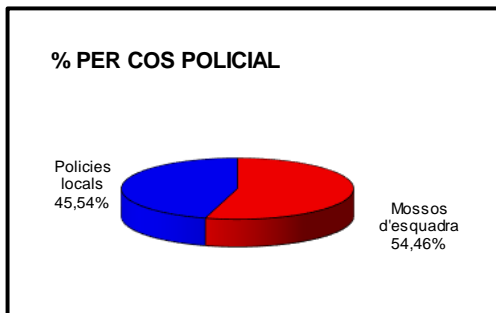
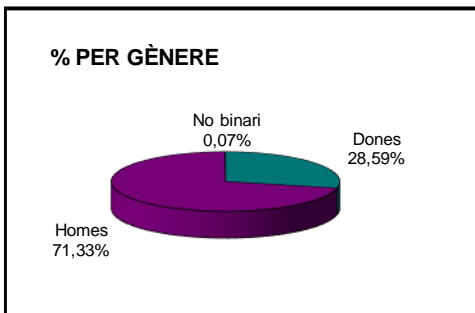



CURS DE FORMACIÓ BÀSICA PER A POLICIES 2021
Ajuntaments amb aspirants a agents de Policia Local

Ajuntament	Nombre	Ajuntament	Nombre	Ajuntament	Nombre
Abrera	2	Llagostera	3	Sant Joan de Vilatorrada	2
Alcanar	2	Lleida	1	Sant Joan Despí	10
Almacelles	2	Lliçà d'Amunt	2	Sant Just Desvern	2
Ametlla del Vallès, l'	3	Lliçà de Vall	1	Sant Pere de Ribes	3
Amposta	1	Llinars del Vallès	2	Sant Pol de Mar	2
Anglès	1	Lloret de Mar	3	Sant Vicenç de Montalt	3
Arboç, l'	1	Malgrat de Mar	2	Sant Vicenç dels Horts	5
Arenys de Mar	1	Manlleu	5	Santa Coloma de Cervelló	1
Balaguer	1	Manresa	4	Santa Coloma de Gramenet	13
Banyoles	2	Martorell	2	Santa Cristina d'Aro	1
Barberà del Vallès	2	Martorelles	1	Santa Margarida i els Monjos	1
Barcelona	262	Masnou, el	1	Santa Maria de Palautordera	1
Begues	1	Mollerussa	1	Santpedor	1
Begur	1	Montblanc	1	Sarrià de Ter	4
Blanes	3	Montcada i Reixac	3	Seu d'Urgell, la	2
Cabrils	1	Montgat	2	Sils	1
Caldes de Malavella	2	Navàs	1	Solsona	1
Caldes de Montbui	1	Olesa de Montserrat	4	Tarragona	14
Calella	3	Palafolls	1	Tàrraga	1
Calonge	3	Palau-solità i Plegamans	1	Teià	2
Canovelles	1	Pallejà	2	Terrassa	4
Capellades	2	Palma de Cervelló, la	1	Tiana	1
Cardedeu	1	Pals	1	Tona	1
Cassà de la Selva	1	Pineda de Mar	6	Tordera	2
Castellbisbal	1	Prat de Llobregat, el	12	Torelló	3
Castelldefels	8	Premià de Dalt	2	Torredembarra	11
Cerdanyola del Vallès	4	Reus	4	Tortosa	5
Constantí	1	Ribes de Freser	1	Tossa de Mar	3
Cornellà de Llobregat	11	Ripoll	1	Ulldecona	1
Cubelles	4	Roca del Vallès, la	2	Vallirana	3
Deltebre	3	Roquetes	1	Valls	1
Dosrius	1	Roses	3	Vic	2
Escala, l'	2	Rubí	2	Vidreres	2
Esplugues de Llobregat	4	Salt	3	Viladecans	3
Franqueses del Vallès, les	3	Sant Adrià de Besòs	5	Viladecavalls	3
Garriga, la	2	Sant Andreu de la Barca	3	Vilafranca del Penedès	1
Gelida	3	Sant Antoni de Vilamajor	2	Vilanova del Camí	2
Girona	10	Sant Celoni	1	Vilanova del Vallès	1
Hospitalet de Llobregat, l'	24	Sant Esteve Sesrovires	3	Vilanova i la Geltrú	4
Hostalric	1	Sant Feliu de Guíxols	6	Vila-seca	2
Igualada	1	Sant Fost de Campsentelles	2	Vilassar de Dalt	1
Llagosta, la	3	Sant Joan de les Abadesses	1	Vilassar de Mar	1
Nombre d'ajuntaments					126
Total					618



Estadístiques alumnat per comarques de residència

Comarca	Nombre d'alumnes
Alt Camp	5
Alt Empordà	9
Alt Penedès	8
Alt Urgell	4
Anoia	20
Aran	1
Bages	28
Baix Camp	29
Baix Ebre	29
Baix Empordà	18
Baix Llobregat	173
Baix Penedès	14
Barcelonès	331
Berguedà	11
Cerdanya	2
Conca de Barberà	3
Garraf	17
Garrigues	1
Garrotxa	4
Gironès	37
Maresme	87
Moianès	4
Montsià	13
Noguera	5
Osona	25
Pallars Jussà	3
Pla de l'Estany	1
Pla d'Urgell	1
Priorat	2
Ribera d'Ebre	2
Ripollès	1
Segrià	39
Selva	29
Solsonès	1
Tarragonès	52
Terra Alta	1
Urgell	4
Vallès Occidental	184
Vallès Oriental	146
Total Catalunya	1344
Fora de Catalunya	13
Total	1357



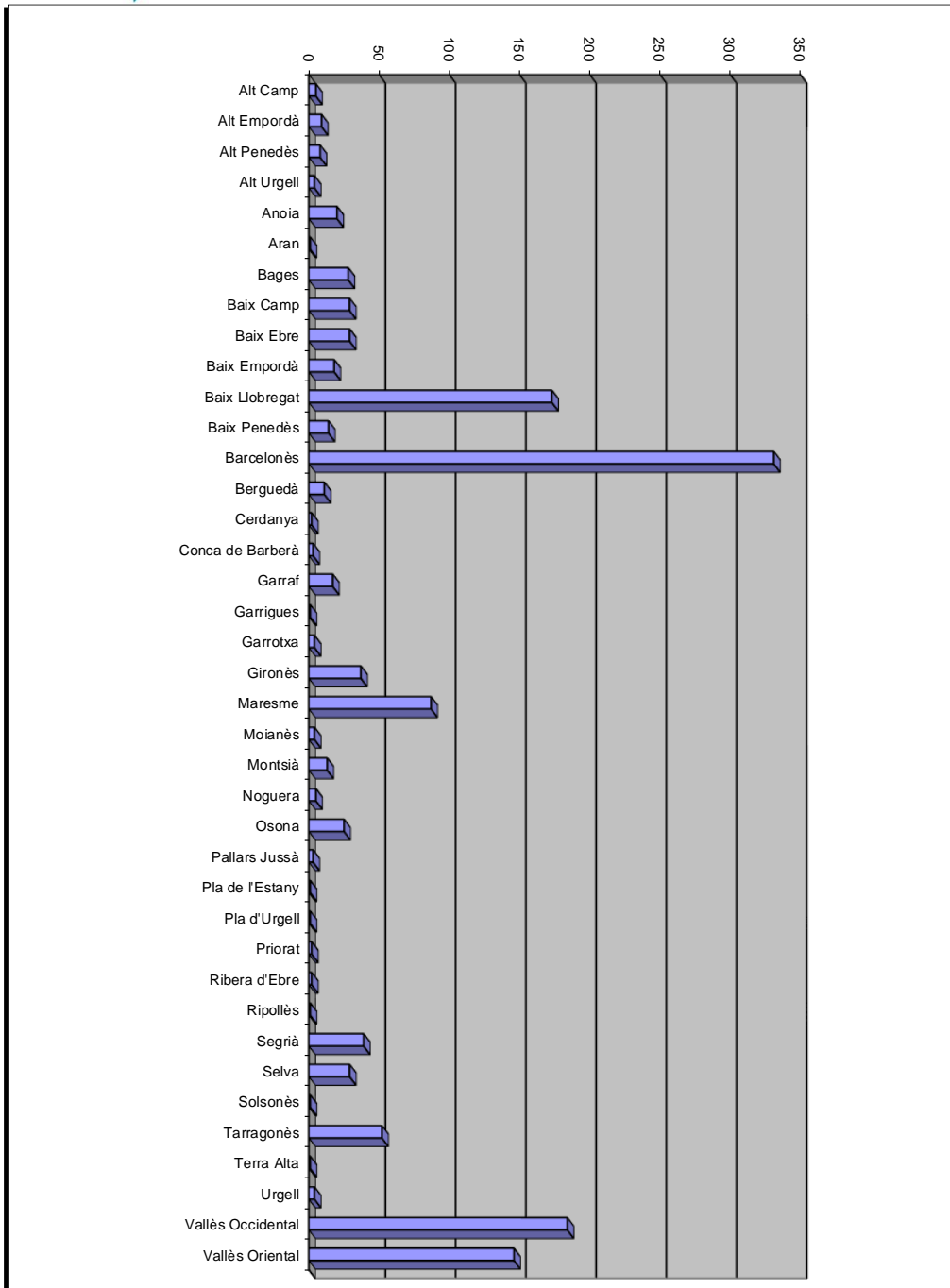



Circumscripció	Comarca	Nombre d'alumnes
Barcelona	Alt Penedès	8
	Anoia	20
	Bages	28
	Baix Llobregat	173
	Barcelonès	331
	Berguedà	11
	Garraf	17
	Maresme	87
	Moianès	4
	Osona	24
	Vallès Occidental	184
	Vallès Oriental	146
Total		1033

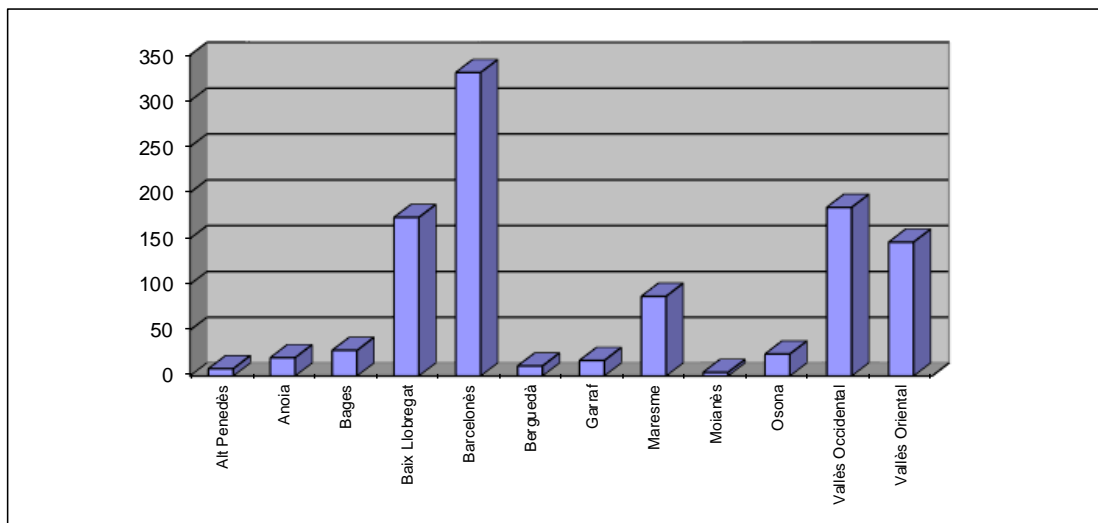



Circumscripció	Comarca	Nombre d'alumnes
Girona	Alt Empordà	9
	Baix Empordà	18
	Cerdanya	2
	Garrotxa	4
	Gironès	37
	Osona	1
	Pla de l'Estany	1
	Ripollès	1
	Selva	29
Total		102

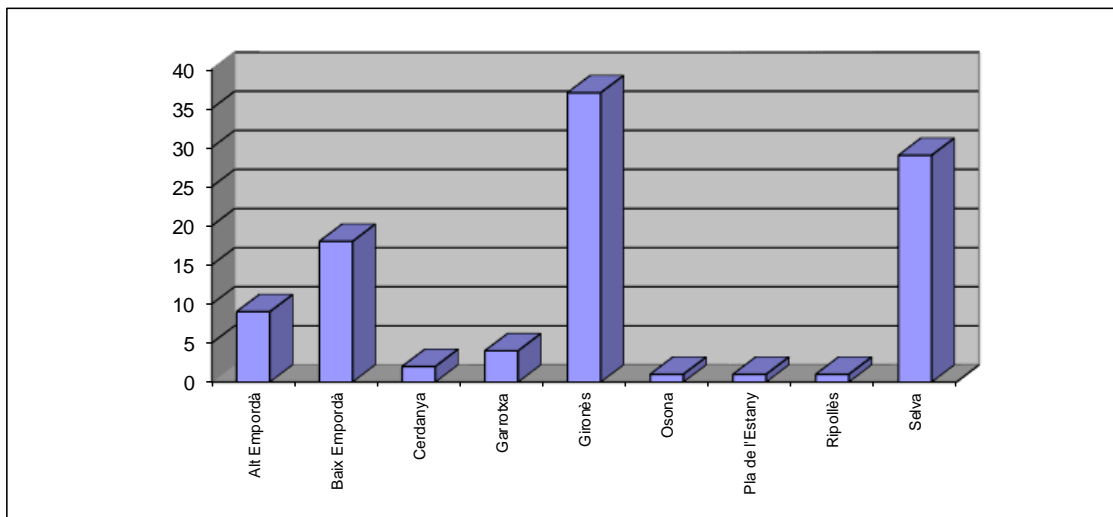



Circumscripció	Comarca	Nombre d'alumnes
Lleida	Alt Urgell	4
	Aran	1
	Garrigues	1
	Noguera	5
	Pallars Jussà	3
	Pla d'Urgell	1
	Segrià	39
	Solsonès	1
	Urgell	4
Total		59

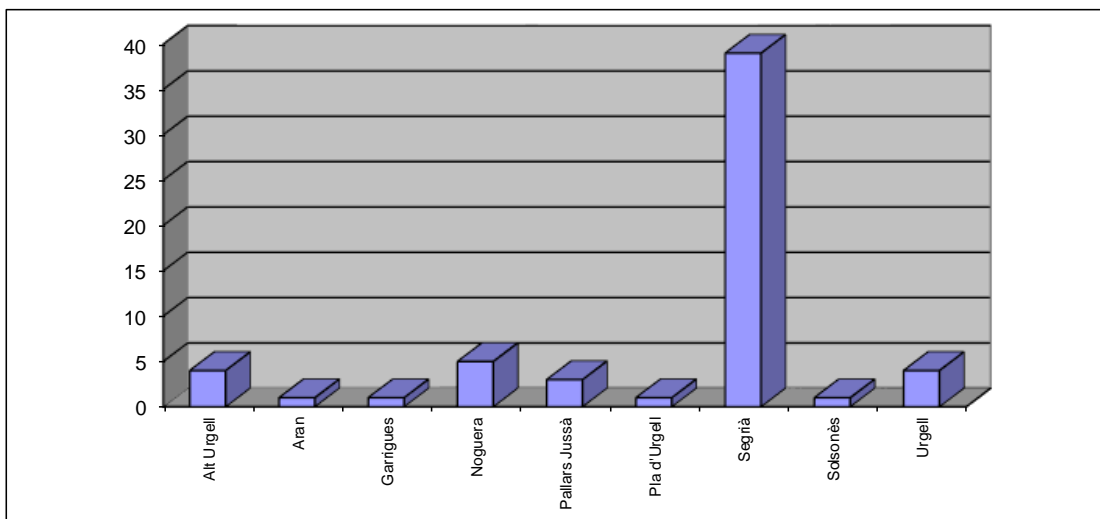



Circumscripció	Comarca	Nombre d'alumnes
Tarragona	Alt Camp	5
	Baix Camp	29
	Baix Ebre	29
	Baix Penedès	14
	Conca de Barberà	3
	Montsià	13
	Priorat	2
	Ribera d'Ebre	2
	Tarragonès	52
	Terra Alta	1
Total		150

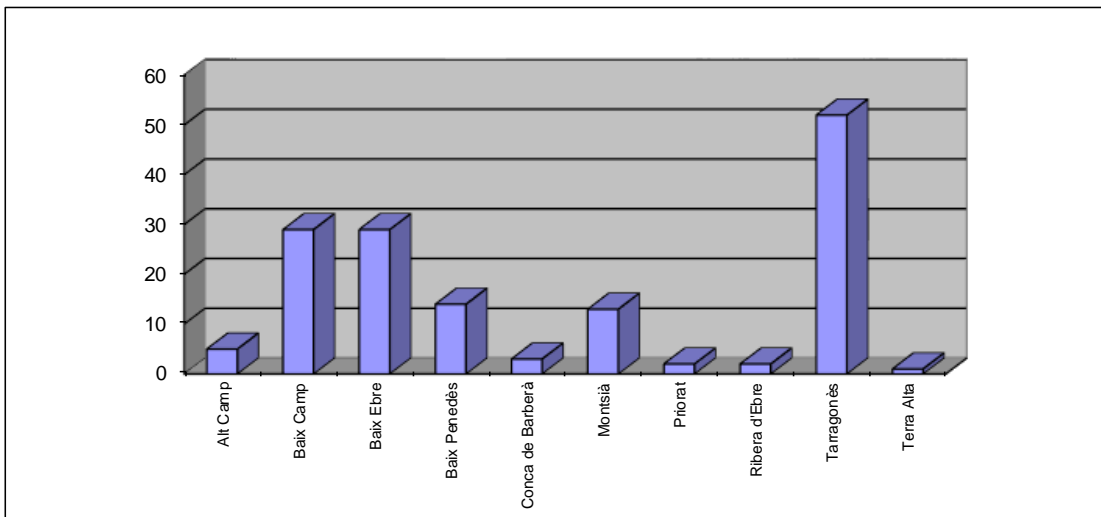



Circumscripció	Nombre d'alumnes
Barcelona	1.033
Girona	102
Lleida	59
Tarragona	150
Total	1.344

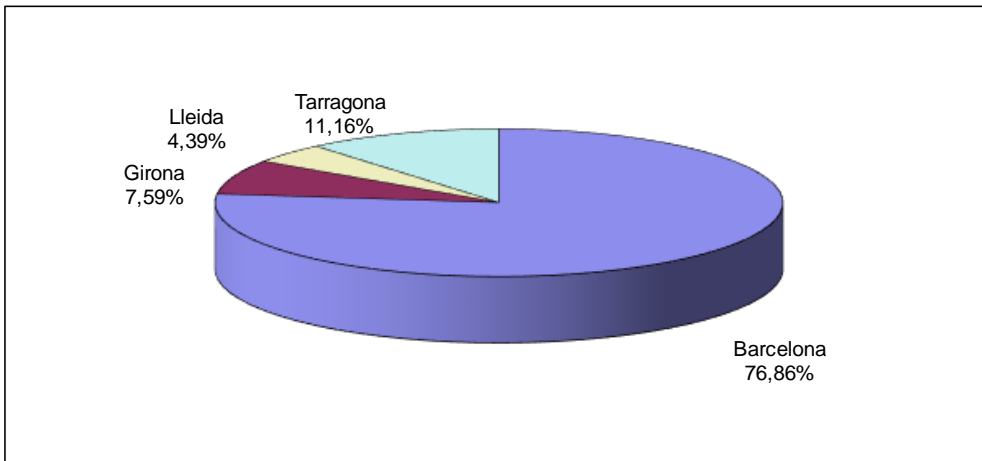
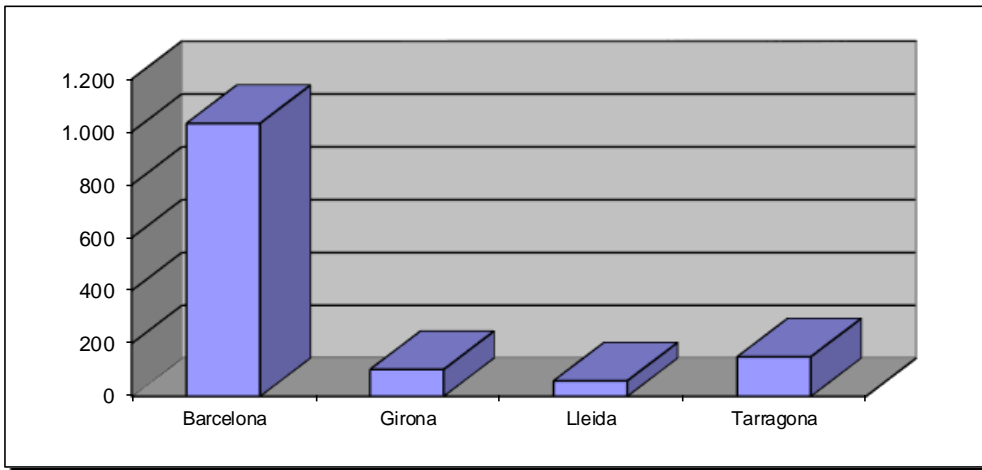



Estadístiques alumnat per nivell d'estudis

Titulació	Mossos d'esquadra	% ME	Polícies locals	% PL	Total	% Total
Graduat Escolar		0,00%	25	4,05%	25	1,84%
ESO		0,00%	69	11,17%	69	5,08%
FPI	5	0,68%	21	3,40%	26	1,92%
CFGM	40	5,41%	36	5,83%	76	5,60%
BUP	1	0,14%	2	0,32%	3	0,22%
COU	3	0,41%	13	2,10%	16	1,18%
Batxillerat LOGSE	134	18,13%	69	11,17%	203	14,96%
CFGS	187	25,30%	110	17,80%	297	21,89%
FPII	20	2,71%	22	3,56%	42	3,10%
Accés majors 25 anys	24	3,25%	41	6,63%	65	4,79%
Diplomatura	34	4,60%	32	5,18%	66	4,86%
LLicenciatura o grau universitari	291	39,38%	178	28,80%	469	34,56%
Total	739	100,00%	618	100,00%	1.357	100,00%

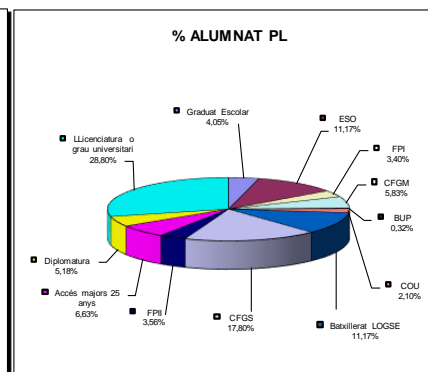
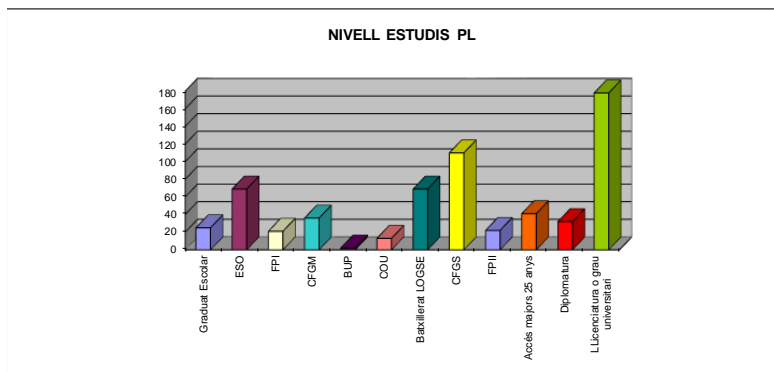
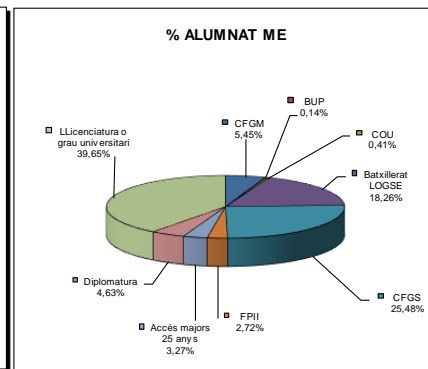
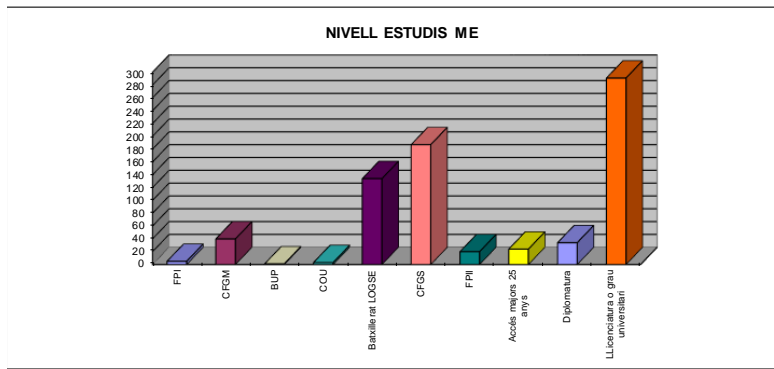
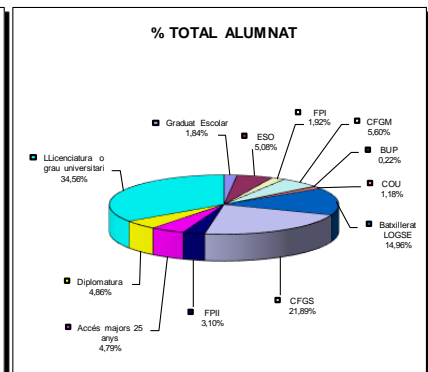
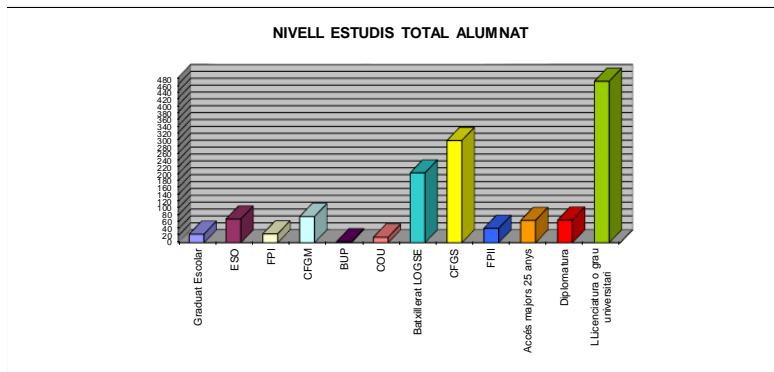

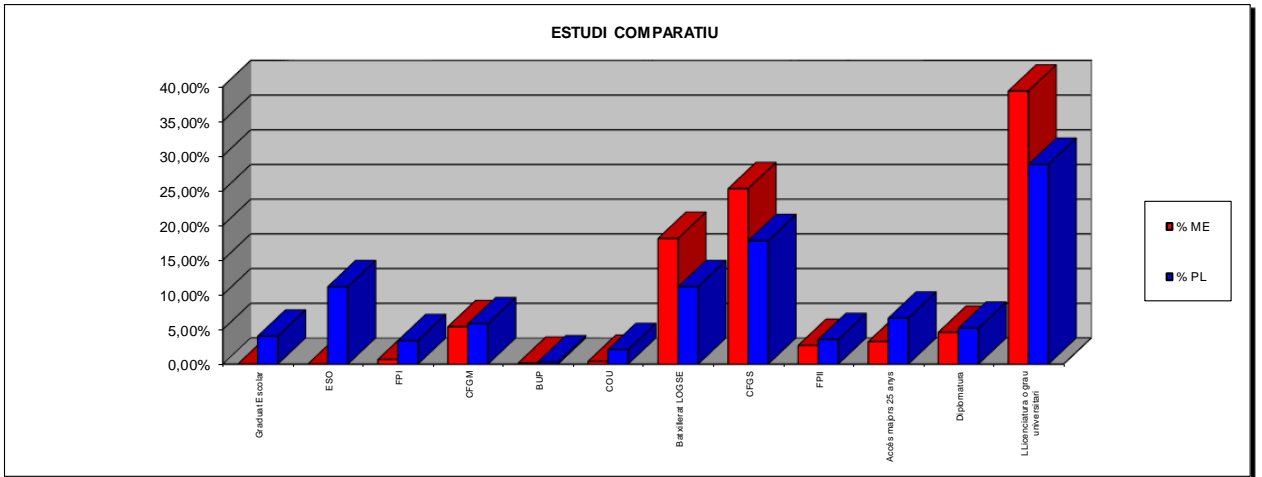



Estadístiques alumnat per edat *

Edat *	Mossos d'esquadra	% ME	Polícies locals	% PL	Total	% Total
19	9	1,22%		0,00%	9	0,66%
20	10	1,35%	2	0,32%	12	0,88%
21	17	2,30%	5	0,81%	22	1,62%
22	34	4,60%	9	1,46%	43	3,17%
23	38	5,14%	14	2,27%	52	3,83%
24	55	7,44%	24	3,88%	79	5,82%
25	70	9,47%	22	3,56%	92	6,78%
26	60	8,12%	31	5,02%	91	6,71%
27	61	8,25%	29	4,69%	90	6,63%
28	80	10,83%	32	5,18%	112	8,25%
29	50	6,77%	28	4,53%	78	5,75%
30	46	6,22%	33	5,34%	79	5,82%
31	40	5,41%	43	6,96%	83	6,12%
32	22	2,98%	35	5,66%	57	4,20%
33	32	4,33%	26	4,21%	58	4,27%
34	20	2,71%	36	5,83%	56	4,13%
35	16	2,17%	28	4,53%	44	3,24%
36	14	1,89%	30	4,85%	44	3,24%
37	12	1,62%	37	5,99%	49	3,61%
38	9	1,22%	22	3,56%	31	2,28%
39	8	1,08%	24	3,88%	32	2,36%
40	10	1,35%	26	4,21%	36	2,65%
41	11	1,49%	19	3,07%	30	2,21%
42	3	0,41%	13	2,10%	16	1,18%
43	3	0,41%	12	1,94%	15	1,11%
44	4	0,54%	9	1,46%	13	0,96%
45	3	0,41%	11	1,78%	14	1,03%
46	1	0,14%	7	1,13%	8	0,59%
47	1	0,14%	5	0,81%	6	0,44%
48		0,00%	2	0,32%	2	0,15%
49		0,00%	2	0,32%	2	0,15%
51		0,00%	1	0,16%	1	0,07%
56		0,00%	1	0,16%	1	0,07%
Total	739	100,00%	618	100,00%	1357	100,00%
MITJANA DE L'EDAT	28,3		33,1		30,5	

* Edat a 19 de gener de 2021

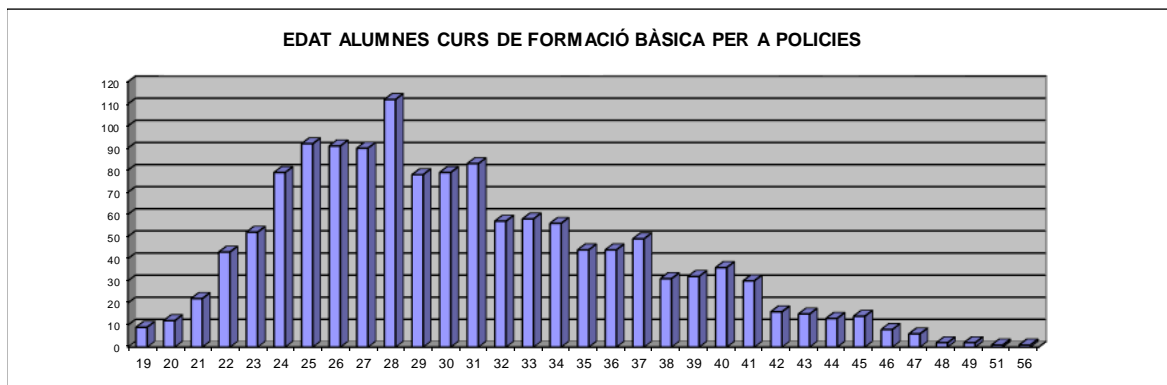

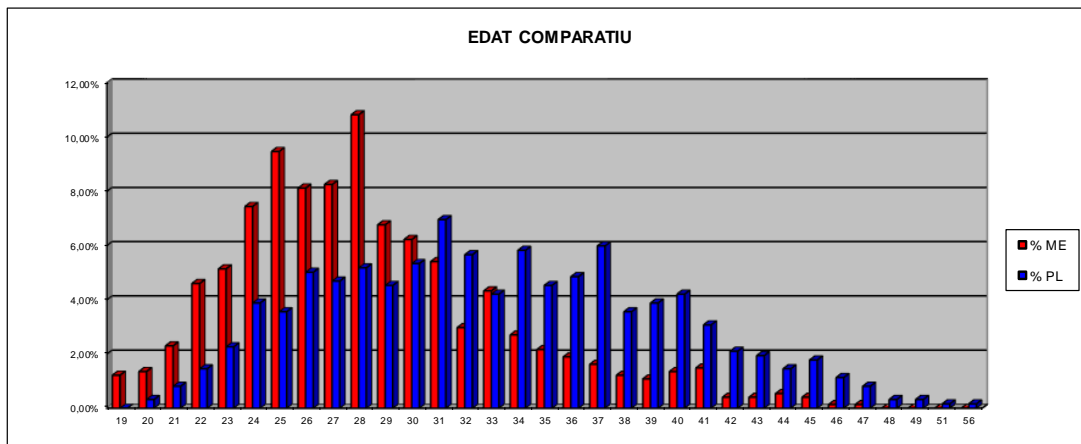
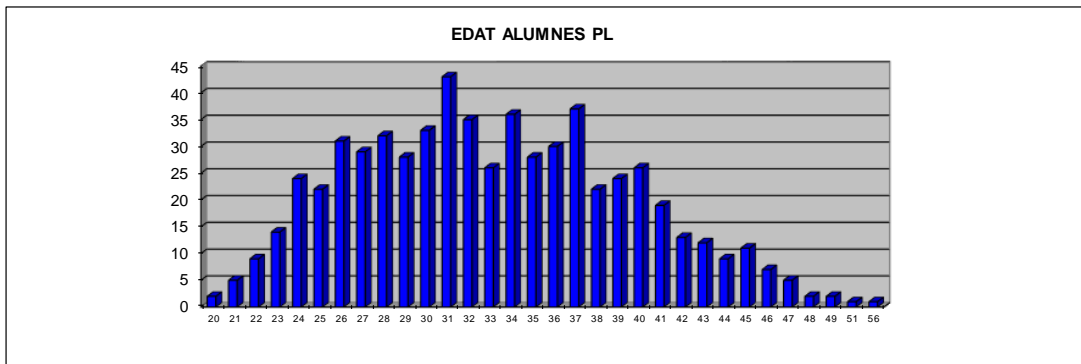
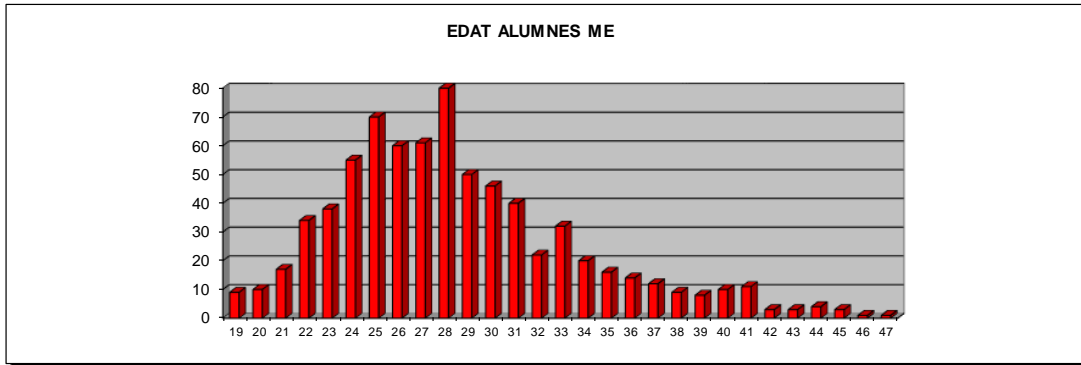



Escola de Bombers i de Protecció Civil de Catalunya



CURS DE FORMACIÓ BÀSICA PER A BOMBERS 2020-2021

Estadística general de l'alumnat

ALUMNAT INICI CURS	TOTAL
Places convocades	80
Inscrits	80
Exempts parcials curs	7
ALUMNAT INICI DE CURS	80

¹ Concurs oposició de 80 Places de Bomber/a d'accés, del Servei de Prevenció, Extinció d'Incendis i Salvament de l'Ajuntament de Barcelona, mitjançant concurs oposició lliure, corresponents al grup C, subgrup C2, escala d'Administració especial, sotsescala de serveis especials i règim funcional (Exp.533/2019), publicat al DOGC número 7920, de 18 de juliol de 2019.

Estadístiques alumnat per gènere

	Dones	%	Homes	%	Total	%
Total	12	15,00%	68	85,00%	80	100,00%

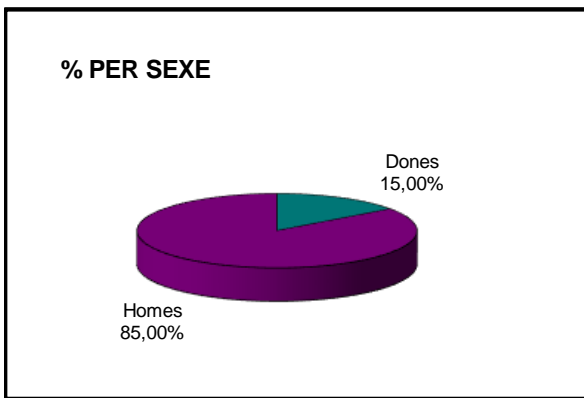



Estadístiques alumnat per comarques de residència

Comarca	Nombre d'alumnes
Anoia	4
Bages	4
Baix Llobregat	7
Baix Penedès	1
Barcelonès	21
Berguedà	1
Garraf	2
Garrotxa	1
Gironès	6
Maresme	6
Noguera	1
Osona	3
Pallars Sobirà	1
Pla d'Urgell	1
Priorat	1
Ripollès	3
Segarra	1
Segrià	4
Selva	1
Vallès Occidental	8
Vallès Oriental	1
Total Catalunya	78
Fora de Catalunya	2
Total	80

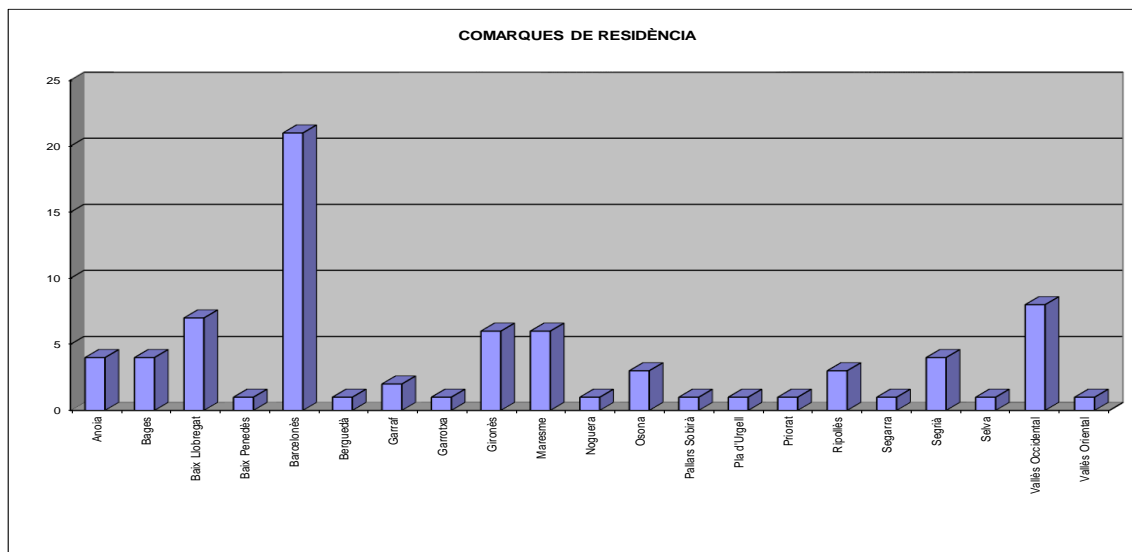



Circumscripció	Comarca	Nombre d'alumnes
Barcelona	Anoia	4
	Bages	4
	Baix Llobregat	7
	Barcelonès	21
	Berguedà	1
	Garraf	2
	Maresme	6
	Osona	3
	Vallès Occidental	8
	Vallès Oriental	1
Total		57

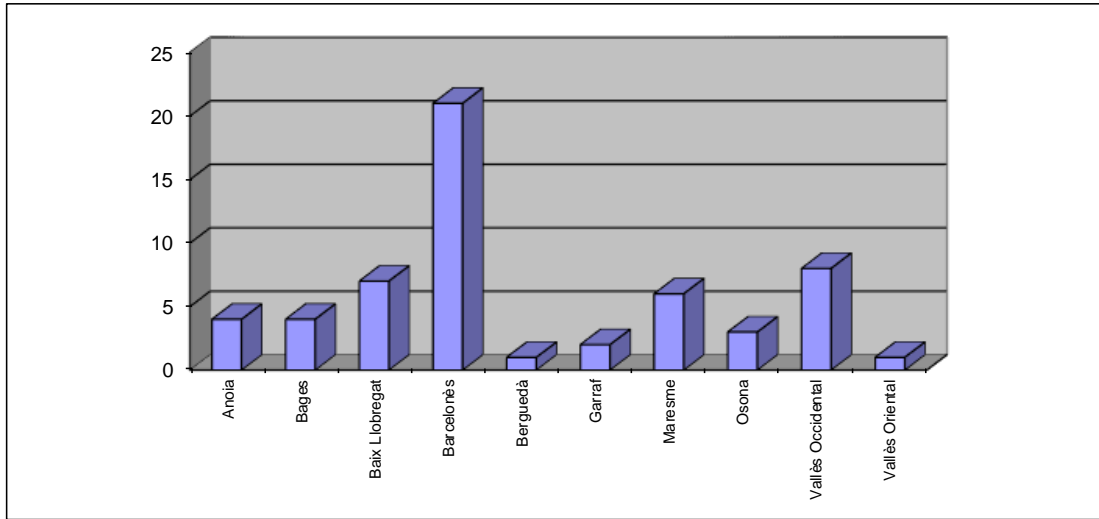



Circumscripció	Comarca	Nombre d'alumnes
Girona	Garrotxa	1
	Gironès	6
	Ripollès	3
	Selva	1
Total		11

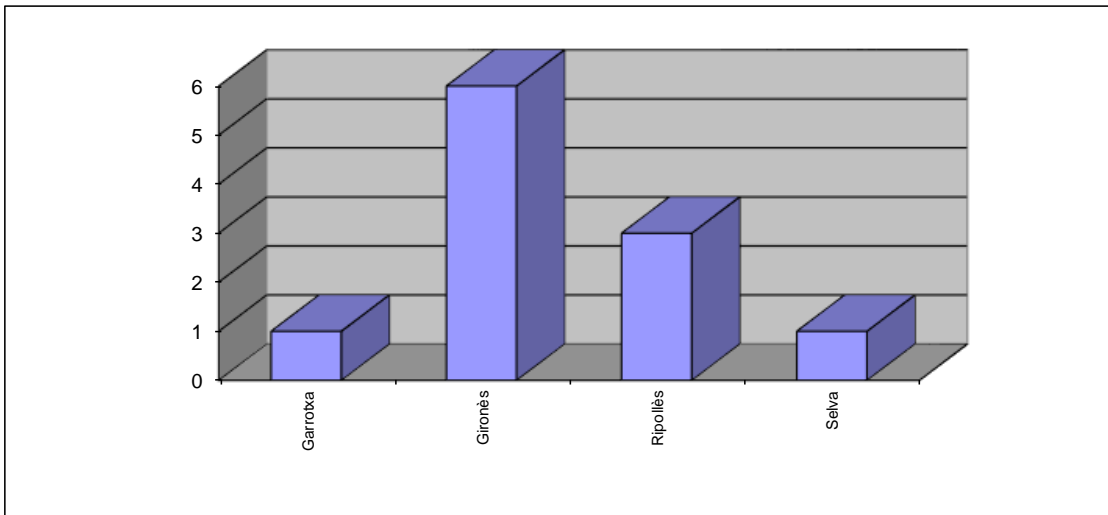

Circumscripció	Comarca	Nombre d'alumnes
Lleida	Noguera	1
	Pallars Sobirà	1
	Pla d'Urgell	1
	Segarra	1
	Segrià	4
Total		8

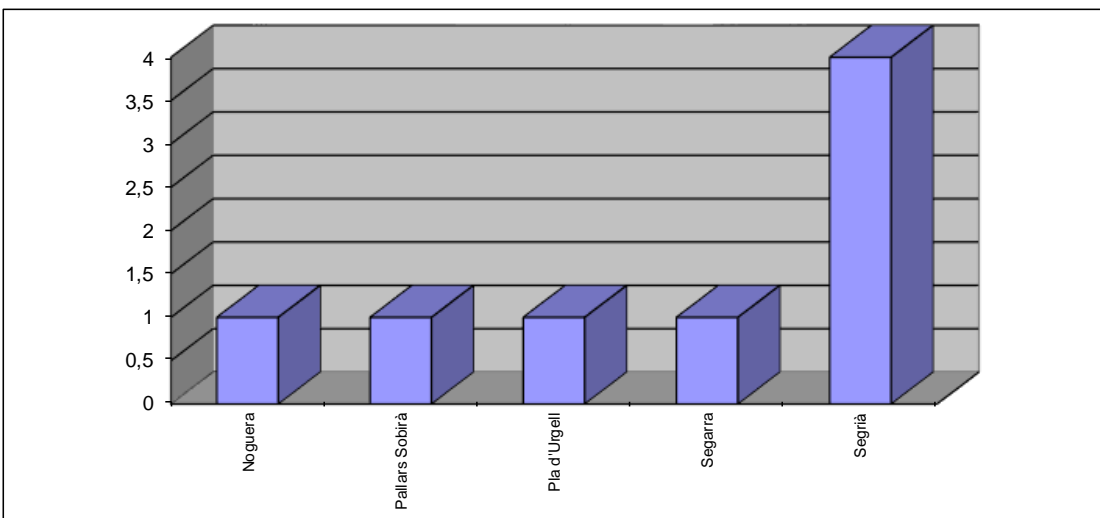



Circumscripció	Comarca	Nombre d'alumnes
Tarragona	Baix Penedès	1
	Priorat	1
Total		2

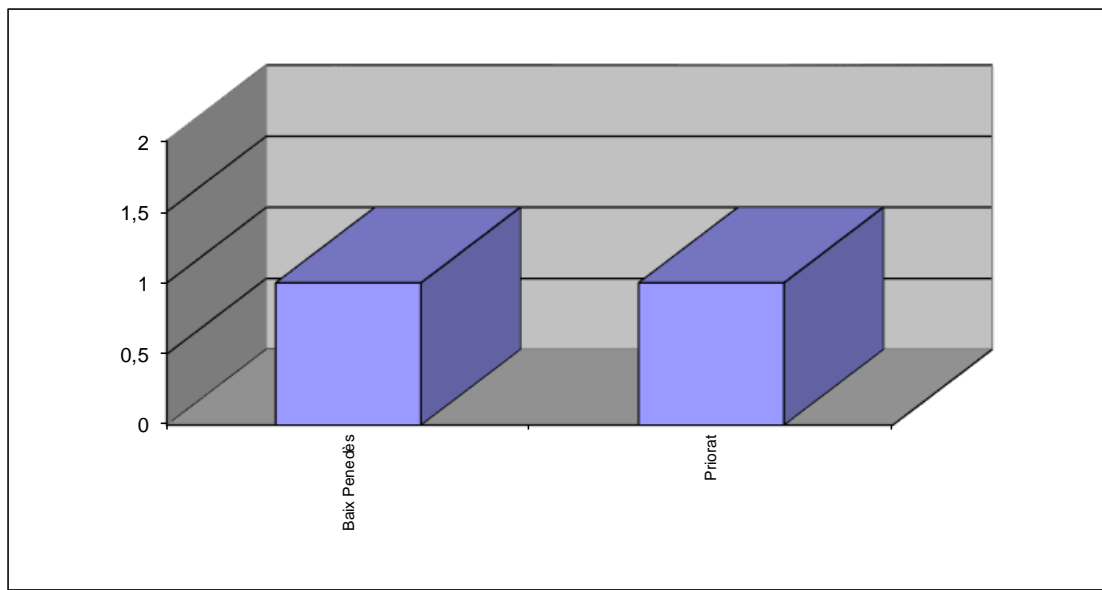



Circumscripció	Nombre d'alumnes
Barcelona	57
Girona	11
Lleida	8
Tarragona	2
Fora de Catalunya	2
Total	80

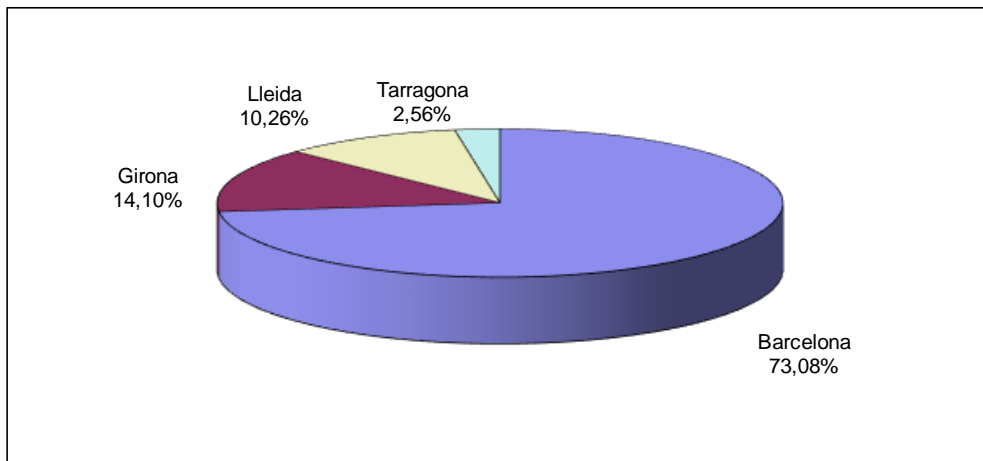
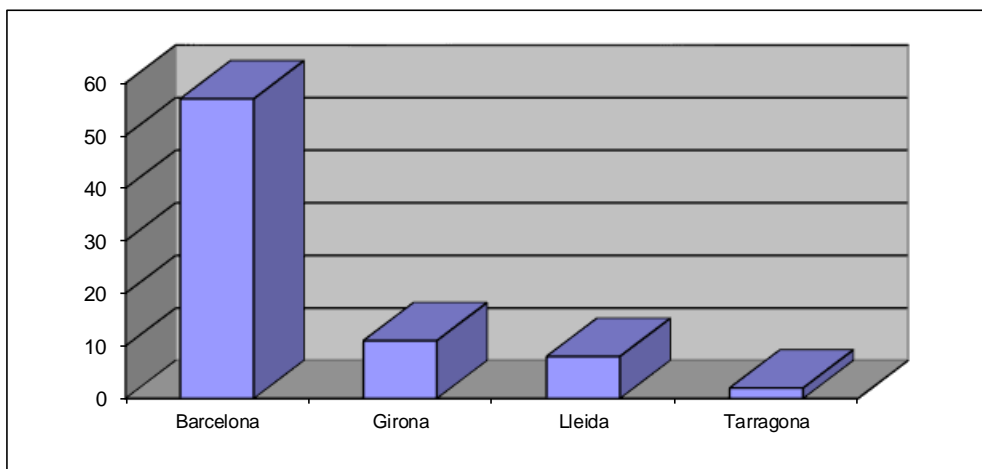



Estadístiques alumnat per nivell d'estudis

Titulació	B. Aj. Barcelona	%
EGB	3	3,75%
ESO	8	10,00%
CICL.FORM (GM)	3	3,75%
FP 2	7	8,75%
COU	1	1,25%
BATXILLERAT	2	2,50%
CICL.FORM (GS)	23	28,75%
ACCÉS MAJORS DE 25	1	1,25%
DIPLOMATURA	9	11,25%
TÍTOL DE GRAU	3	3,75%
LLICENCIATURA	18	22,50%
MÀSTER	2	2,50%
Total	80	100,00%

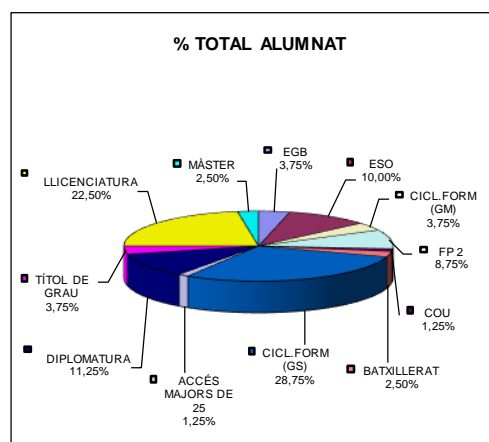
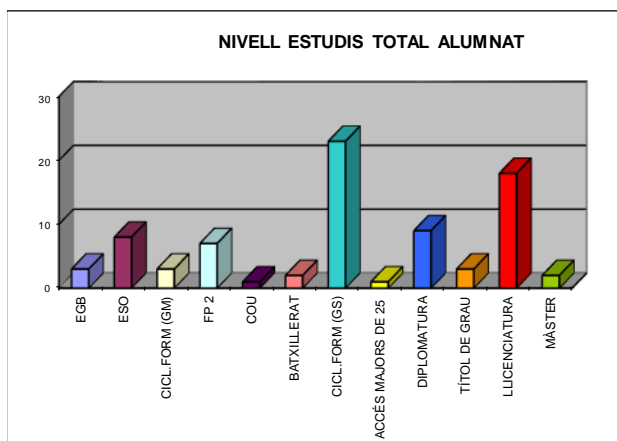



Edat	Dones	%	Homes	%	Total	% Total
22		0,00%	1	1,47%	1	1,25%
23		0,00%	2	2,94%	2	2,50%
24		0,00%	1	1,47%	1	1,25%
25	1	8,33%	2	2,94%	3	3,75%
26	1	8,33%	1	1,47%	2	2,50%
27		0,00%	2	2,94%	2	2,50%
28		0,00%	4	5,88%	4	5,00%
29	1	8,33%	2	2,94%	3	3,75%
30		0,00%	6	8,82%	6	7,50%
31		0,00%	3	4,41%	3	3,75%
32	1	8,33%	5	7,35%	6	7,50%
33	1	8,33%	5	7,35%	6	7,50%
34		0,00%	2	2,94%	2	2,50%
35	1	8,33%	4	5,88%	5	6,25%
36	4	33,33%	8	11,76%	12	15,00%
37		0,00%	2	2,94%	2	2,50%
38		0,00%	6	8,82%	6	7,50%
39		0,00%	4	5,88%	4	5,00%
40	1	8,33%	2	2,94%	3	3,75%
41		0,00%	2	2,94%	2	2,50%
43		0,00%	1	1,47%	1	1,25%
44	1	8,33%		0,00%	1	1,25%
45		0,00%	2	2,94%	2	2,50%
48		0,00%	1	1,47%	1	1,25%
Total	12	100,00%	68	100,00%	80	100,00%

MITJANA DE L'EDAT	34,0	33,6	33,7
--------------------------	-------------	-------------	-------------

* Edat a 14 d'agost de 2020

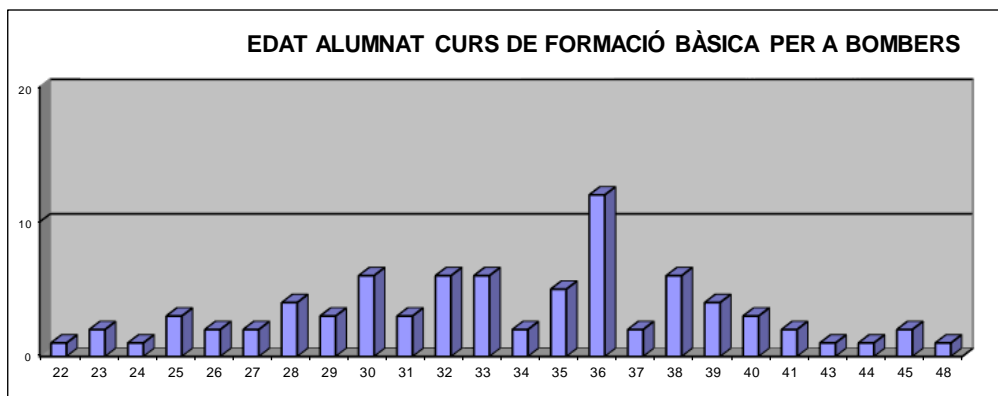



Universitat



GRAU EN SEGURETAT

El total d'alumnes dels quatre cursos del grau en Seguretat matriculats en el curs acadèmic 2020-2021 és de **317 alumnes**.

CURS ACADÈMIC 2020-2021 - 7a promoció (1r curs alumnat de nou accés)

Estadístiques alumnat per sexe

	Dones	%	Homes	%	Total	%
Total	17	22,08%	60	77,92%	77	100,00%

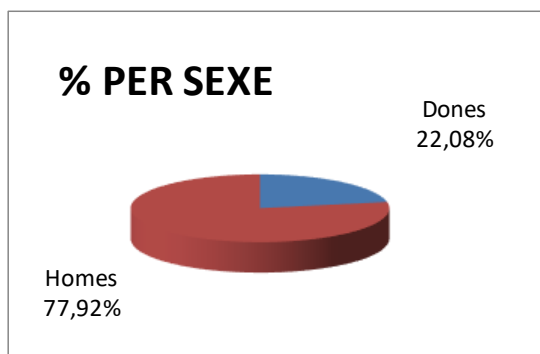



Estadístiques alumnat per comarques de residència

Comarca	Nombre d'alumnes
Alt Empordà	3
Baix Empordà	1
Baix Llobregat	14
Baix Penedès	1
Barcelonès	15
Cerdanya	1
Garraf	1
Maresme	8
Segrià	1
Selva	2
Tarragonès	1
Vallès Occidental	13
Vallès Oriental	15
Fora de Catalunya	1
Total	77

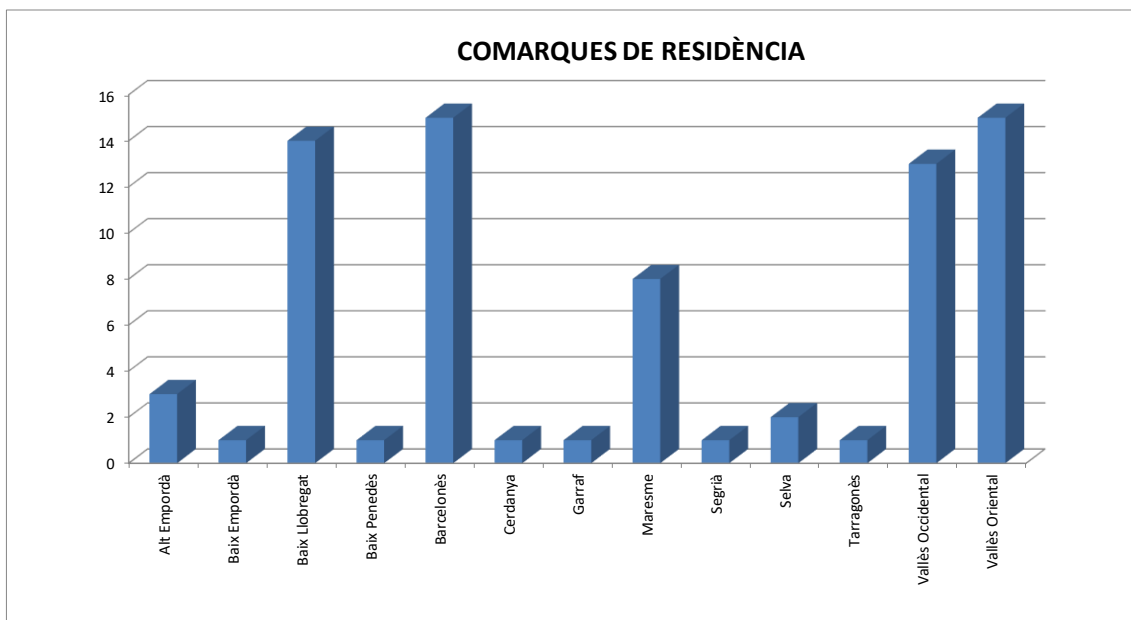



Estadístiques alumnat per crèdits matriculats

Crèdits matriculats	Total	% Total
18 crèdits	1	1,30%
30 crèdits	2	2,60%
36 crèdits	2	2,60%
60 crèdits	72	93,51%
Total	77	100,00%

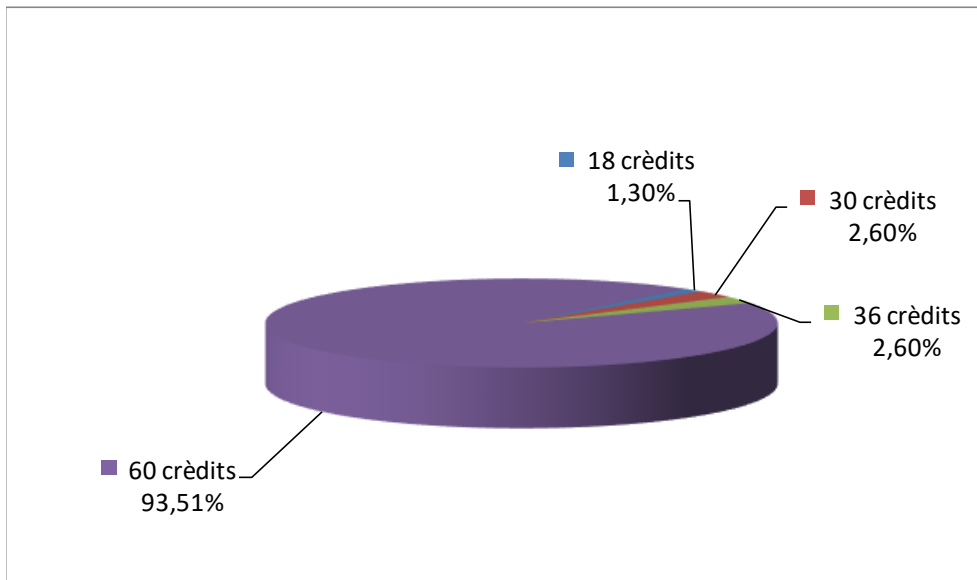
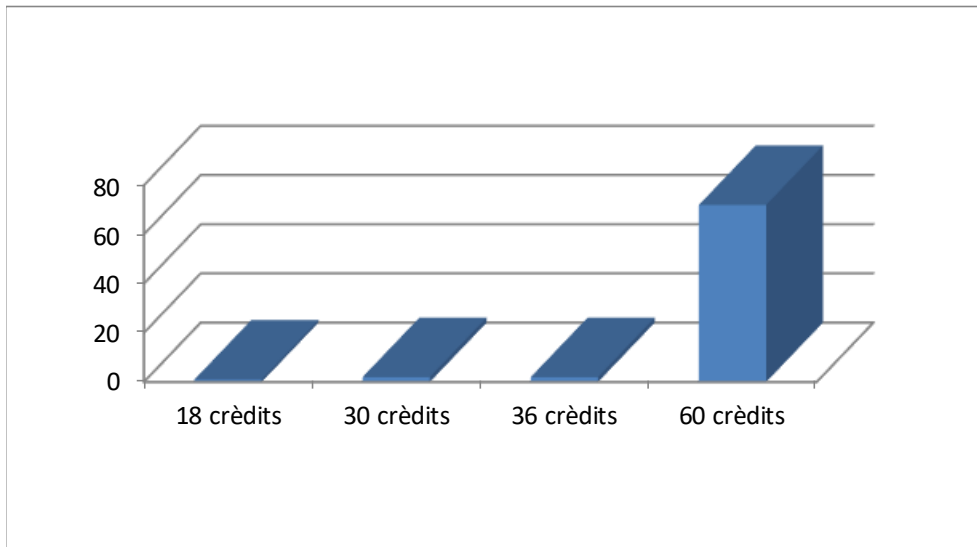



Estadístiques alumnat per via d'accés

Titulació	Total	% Total
PAU	59	76,62%
Estudis Universitaris Iniciats	7	9,09%
CFGS	9	11,69%
MG25-40-45	2	2,60%
Total	77	100,00%

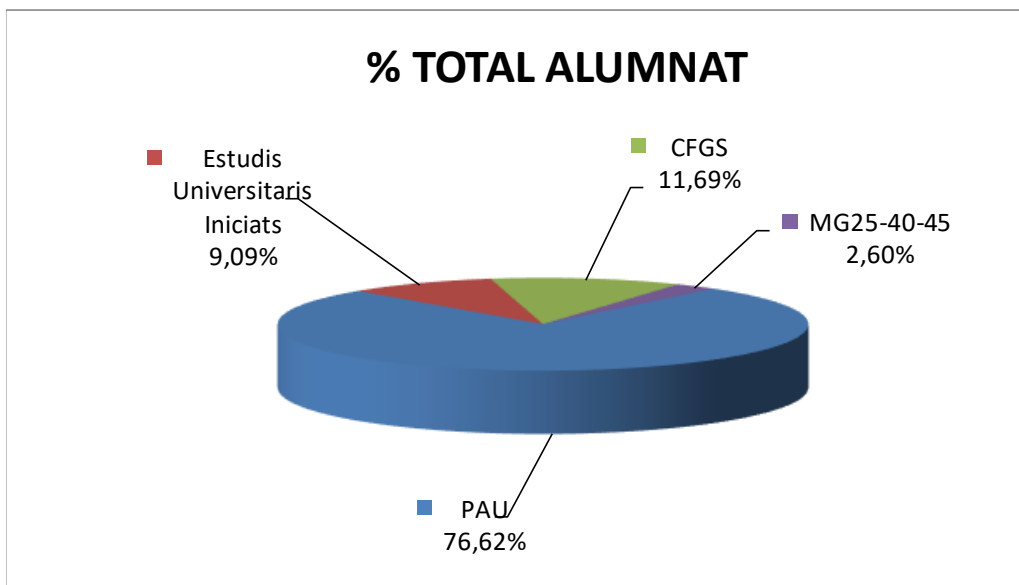
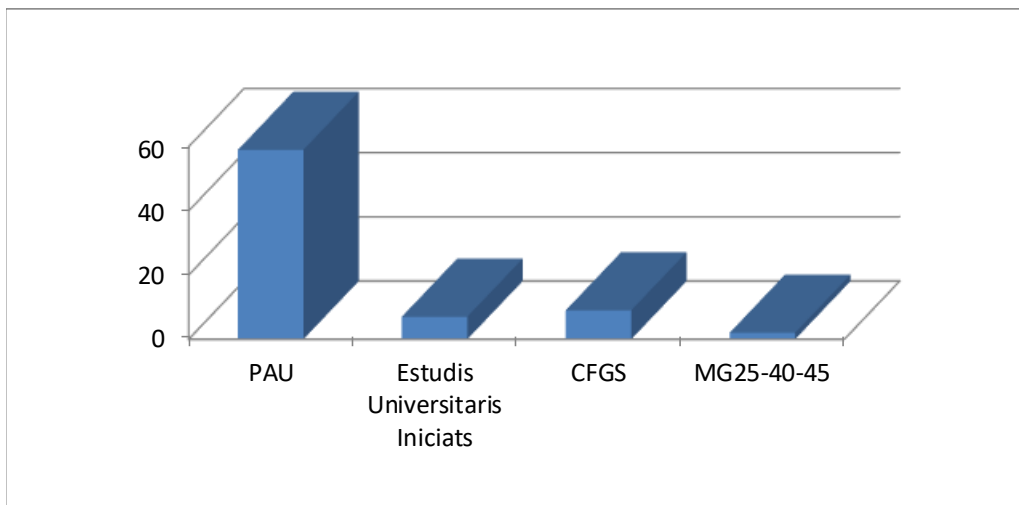



Estadístiques alumnat per edat *

Edat *		% Total
17	10	12,99%
18	39	50,65%
19	9	11,69%
20	5	6,49%
21	1	1,30%
22	3	3,90%
23	3	3,90%
25	2	2,60%
26	1	1,30%
27	1	1,30%
32	1	1,30%
33	1	1,30%
46	1	1,30%
Total	77	100,00%
MITJANA DE L'EDAT	19,6	

* Edat a 29 de setembre de 2020

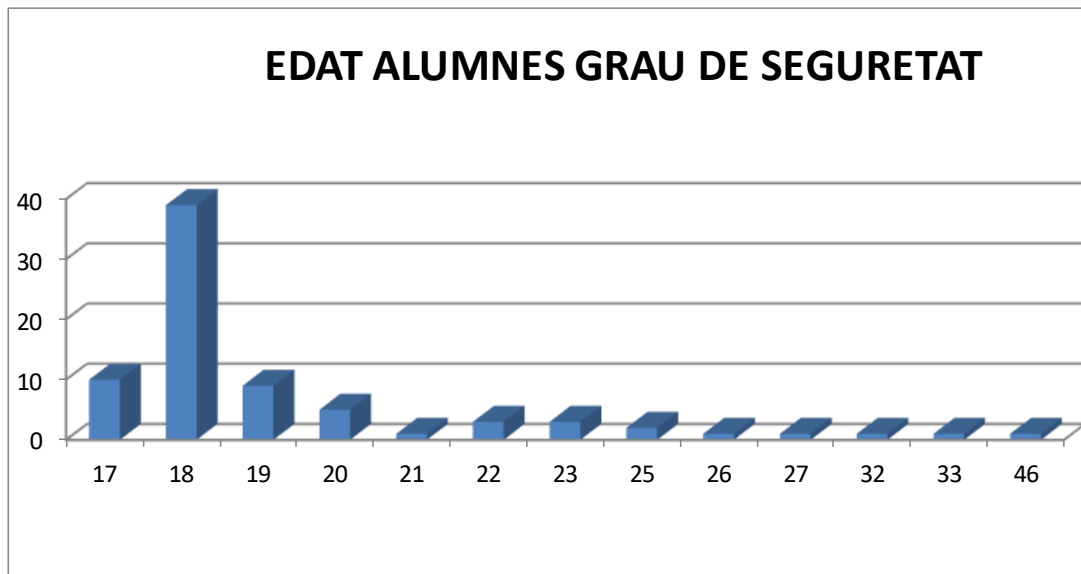



Estadístiques alumnat per via d'accés

	2014-15 - 1a promoció	%	2015-16 - 2a promoció	%	2016-17 - 3a promoció	%	2017-18 - 4a promoció	%	2018-19 - 5a promoció	%	2019-20 - 6a promoció	%	2020-21 - 7a promoció	%
PAU	33	40,74%	43	55,13%	57	71,25%	57	74,03%	50	65,79%	63	81,82%	59	76,62%
CFGS	22	27,16%	26	33,33%	15	18,75%	9	11,69%	17	22,37%	10	12,99%	7	9,09%
Estudis Universitaris Iniciats	22	27,16%	6	7,69%	1	1,25%	9	11,69%	5	6,58%	5	6,49%	9	11,69%
MG25-40-45	2	2,47%	2	2,56%	5	6,25%	2	2,60%	3	3,95%	4	5,19%	2	2,60%
Titulació universitària	2	2,47%	1	1,28%	2	2,50%			1	1,32%				
Total	81	100,00%	78	100,00%	80	100,00%	77	100,00%	76	100,00%	82	106,49%	77	100,00%

