

# **Balanç de la campanya de la fruita 2021 a Lleida**

## **Dossier de premsa**

**4 d'octubre de 2021**

## Eixos d'acció de la gestió de la campanya de la fruita 2021

|  |
|--|
| 1.- Mesures de prevenció primària                                    |
| 2.- Cribatges  |
| 3.- Vacunació del sector agrari                                      |
| 4.- Gestió de casos i brots de Covid-19                              |
| 5.- Mediació comunitària   |
| 6.- Col·laboració amb el món local, el sector i les entitats socials |

### 1.- Prevenció primària

|  |  |
|--|--|
| Programa de visites d'assessorament a totes les empreses agràries, ETT i allotjaments col·lectius per a la implementació de les mesures Covid-19 | <b>Més de 1.100 visites</b><br>28 inspeccions<br>7 requeriments                    |
| Programa d'assessorament a les petites explotacions agràries   | <b>30 reunions</b>   |
| Programa d'educació i informació sanitària per a la prevenció de la transmissió de la Covid-19   | <b>54 sessions</b><br><b>1.630 assistents</b>                                      |
| Intervenció en assentaments del Baix Segre   | Sensibilització de les mesures anti Covid, acompanyament a cribatges i a vacunació |



## 2.- Programa de cribratge a les empreses fruiteres i les explotacions agràries a l'inici de campanya

(3 de maig a 7 de juny)

| Treballadors/es | Empreses | Positius |
|-----------------|----------|----------|
| 3.061           | 80       | 4        |

## 3.- Vacunació del sector agrari

|   |
|---|
| <b>10.563 treballadors/res vacunats/des.</b>  |
| Equips mòbils d'infermers/res a municipis i empreses agràries.<br>Punt de vacunació poblacional a Alcarràs. |

## 4.- Gestió de casos positius i brots al sector

| Casos positius | Brots (*) | Empreses |
|----------------|-----------|----------|
| 427            | 35        | 89       |

(\*) Es considera brot la situació de tres o més casos positius en un mateix lloc de treball o d'allotjament.

Els casos de positius que han constituït els 35 brots ja estan comptabilitzats entre els 427 totals.

## 5.- Mediació comunitària

| Mediadors | Accions de mediació |
|-----------|---------------------|
| 16        | 4.600               |



## 6.- Col·laboració amb el món local

>> Signatura de **convenis de col·laboració interadministrativa** amb **36 municipis** fructícoles de la vegueria, entre els quals tots els del Baix Segre i Lleida.

>> **Equips d'intervenció comunitària** a tots els municipis del Baix Segre i Lleida.

- Formats per membres de l'ABS, Salut Pública, el món local i ONGs.
- Sensibilització de les mesures de prevenció i coordinació per frenar les cadenes de transmissió.

## Altres: Intensificació vigilància EDARs Baix Segre

**Alcarràs, Torres de Segre i Aitona.**

Permet preveure la tendència del virus abans que hi hagi casos.

## RECURSOS

### Espais habilitats

#### Espais de triatge

|                     | Espais             | Places     | Ubicació                    |
|---------------------|--------------------|------------|-----------------------------|
| <b>Segrià</b>       | Aitona             | 30         | Zona camp futbol            |
|                     | Alcarràs           | 32         | Pd. El Saladar              |
|                     | La Granja d'Escarp | 3          | Vestidors camp futbol       |
|                     | Massalcoreig       | 5          | Antic casal joves           |
|                     | Seròs              | 3          | Davant CAP                  |
|                     | Soses              | 18         | Costat pistes pàdel         |
|                     | Torres de Segre    | 10         | Costat alberg               |
|                     | Lleida             | 2          | Hotel Nastasi               |
| <b>Noguera</b>      | Albesa             | 6          | Antigues cases dels mestres |
| <b>Pla d'Urgell</b> | Mollerussa         | 3          | Pavelló Fira Mollerussa     |
| <b>TOTAL</b>        | <b>10</b>          | <b>112</b> |                             |

#### Espais d'aïllament i quarantena

| Dispositiu           | Municipi | Funció     | Places     | Usuaris/es | Pernoctacions |
|----------------------|----------|------------|------------|------------|---------------|
| <b>La Manreana</b>   | Juneda   | Aïllament  | 63         | 162        | 1475          |
| <b>Hotel Nastasi</b> | Lleida   | Quarantena | 38         | 57         | 500           |
| <b>Alberg</b>        | Bellpuig | Quarantena | 21         | 38         | 376           |
|                      |          |            | <b>122</b> | <b>257</b> | <b>2351</b>   |

*La gestió del dispositiu de La Manreana ha anat a càrrec del propi centre; la de l'Hotel Nastasi, de la Paeria de Lleida i Creu Roja; i la de l'Alberg de Bellpuig, de Creu Roja.*



## Gràfiques d'ocupació dels tres espais d'aïllament i quarantena

### La Manreana

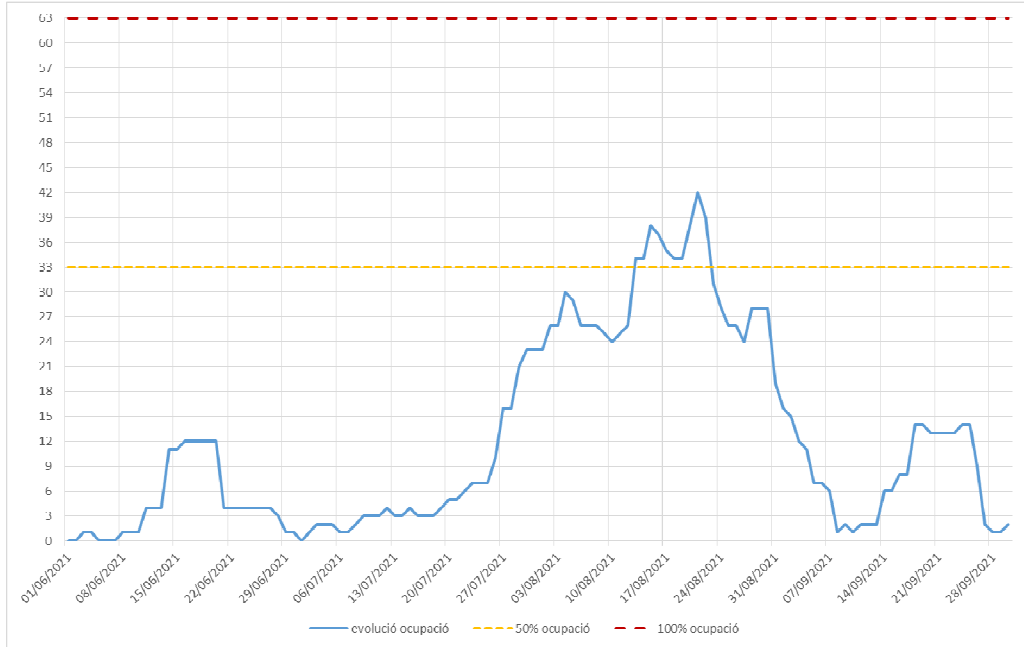

### Hotel Nastasi

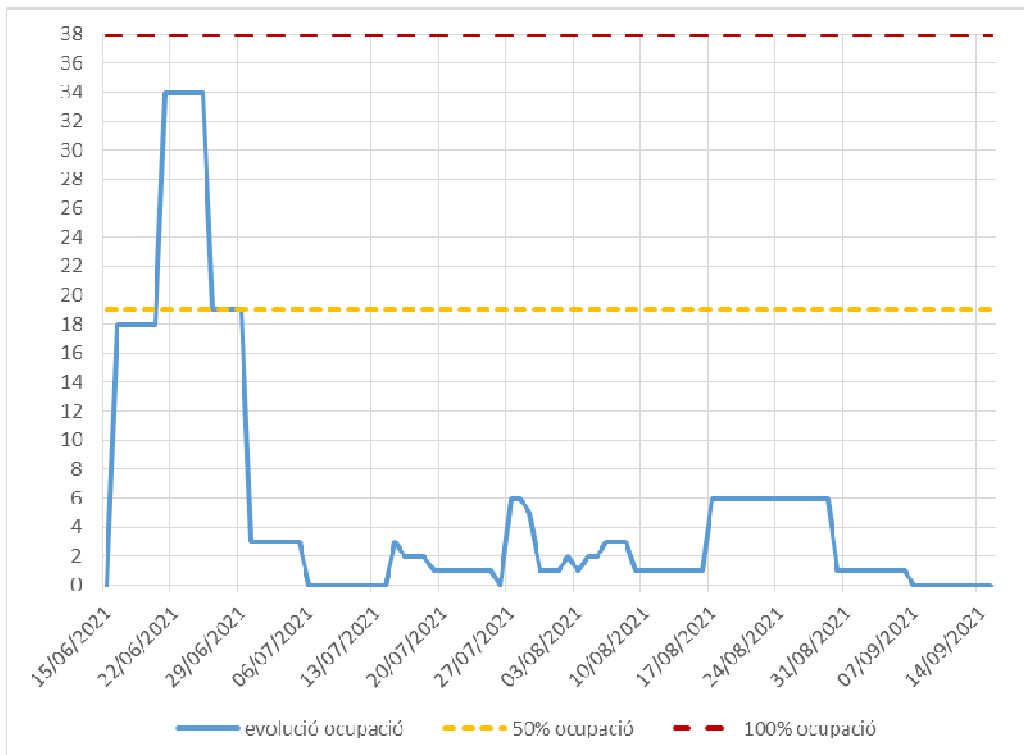



## Alberg de Bellpuig

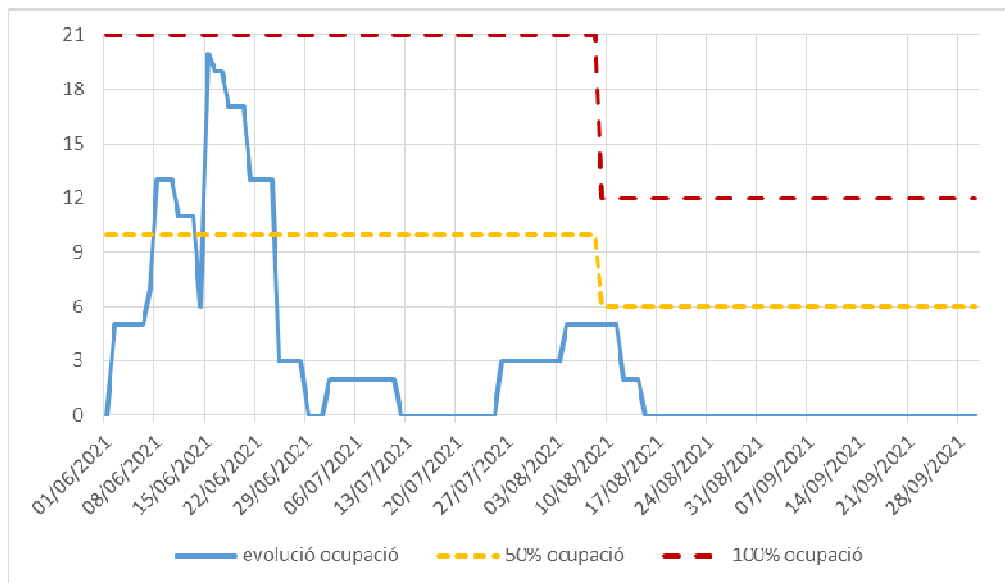

## Allotjaments col·lectius destinats a la campanya agrària

(Els que han estat comunicats pels seus titulars)

| Comarca      | Allotjaments col·lectius        | Places                              |
|--------------|---------------------------------|-------------------------------------|
| Segrià       | 26<br><i>(17 al Baix Segre)</i> | 1623<br><i>(1043 al Baix Segre)</i> |
| Pla d'Urgell | 3                               | 166                                 |
| Noguera      | 1                               | 290                                 |
| Garrigues    | 2                               | 42                                  |
| Urgell       | 2                               | 51                                  |
| <b>TOTAL</b> | <b>34</b>                       | <b>2172</b>                         |

| Titularitat  | Allotjaments col·lectius | Places      |
|--------------|--------------------------|-------------|
| Pública      | 10                       | 698         |
| Privada      | 24                       | 1474        |
| <b>TOTAL</b> | <b>34</b>                | <b>2172</b> |



### Allotjaments col·lectius ciutat de Lleida

|                          | Places     |
|--------------------------|------------|
| Pavelló 3 Fira de Lleida | 122        |
| 14 pisos EMU             | 90         |
|                          | <b>212</b> |

### Gràfica de l'evolució de l'ocupació dels allotjaments col·lectius

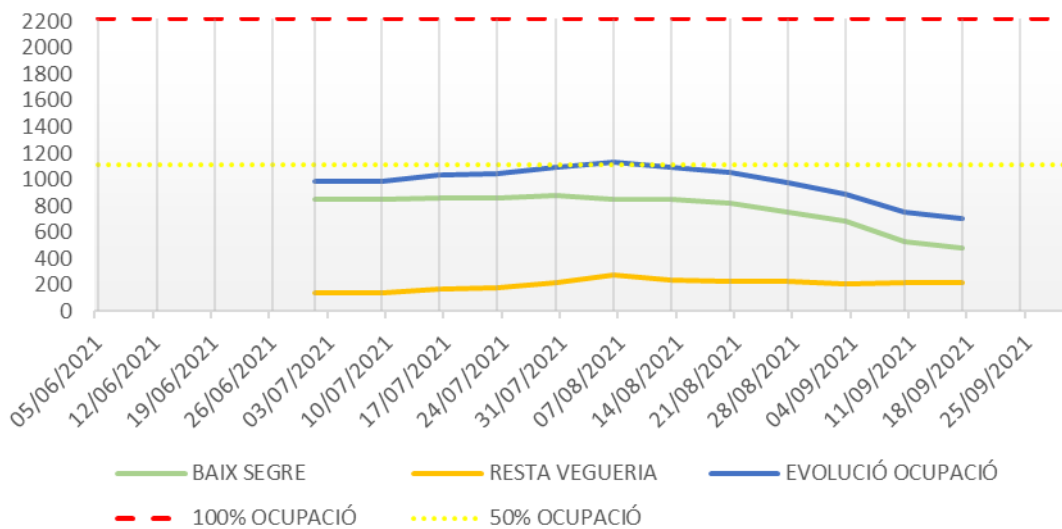



## Evolució de la campanya de la fruita segons producció, per comarques

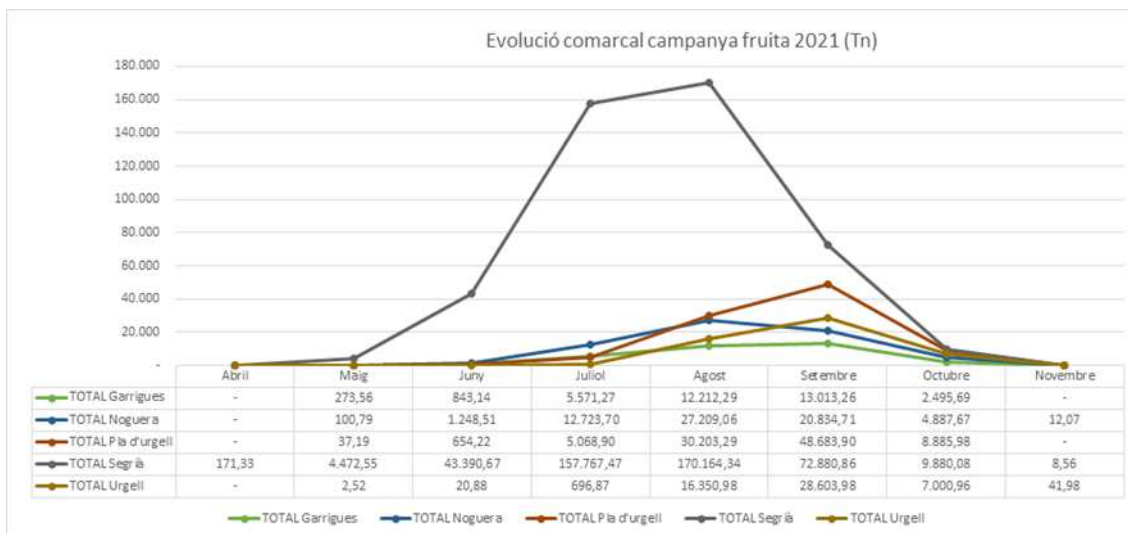

## Transport d'afectats cap als espais d'aïllament i quarantena

| Vehicles | Responsable               | Cobertura territorial                 | Viatges    | Persones   |
|----------|---------------------------|---------------------------------------|------------|------------|
| 1        | CC Segrià                 | Segrià                                | 89         | 142        |
| 1        | CC Pla d'Urgell           | Pla d'Urgell                          | 15         | 27         |
| 1        | CC Noguera                | Noguera                               | 0          | 0          |
| 1        | Drets Socials (Creu Roja) | Vegueries Lleida i Alt Pirineu i Aran | 142        | 288        |
| <b>4</b> |                           |                                       | <b>246</b> | <b>457</b> |

## **Recursos humans** **(ad hoc per a la campanya de la fruita)**

**TOTAL: 198 persones contractades o disposades**

**El SOC ha contractat 48 agents dinamitzadors.**

**El SOC ha finançat la contractació de 26 persones** (Plans específics ciutat de Lleida i el Baix Segrià pel tancament perimetral 2020).

**2 coordinadores de la campanya**, ubicades a la Delegació del Govern.

**1 coordinadora de la campanya de l'Ajuntament de Lleida.**

**12 mediadors per a l'Atenció Primària.**

**12 tècniques de Salut Pública exclusivament a la campanya agrària.**

**26 agents cívics dedicats a la gestió dels espais d'aïllament i quarantena** (La Manreana, l'Hotel Nastasi i l'alberg de Bellpuig).

**23 persones dedicades a la gestió dels allotjaments col·lectius.**

**44 tècnics per al sistema de vigilància epistemològica** per al seguiment de contactes i detecció de la vulnerabilitat.

**4 conductors.**

## Ajuts destinats a la campanya

### ❖ *Plans específics de recuperació econòmica i social de la ciutat de Lleida i el Baix Segrià, afectats pel tancament perimetral de l'estiu del 2020*

**1,5 milions d'euros** en ajuts del SOC.

Reactivar el mercat laboral:

- **Contractació de 26 persones, per períodes d'entre 6 i 12 mesos, per garantir un millor funcionament de la campanya.**

Reactivar l'activitat econòmica del teixit productiu:

- **Subvenció de 62 contractes laborals** adreçat a empreses.

### ❖ *Ajuts als ens locals (a través dels contractes programa)*

**TOTAL: 1.306.200 euros**

Lleida (ciutat): 789.000 euros.

Consell Comarcal del Segrià: 392.200 euros.

Consell Comarcal de la Noguera: 75.000 euros.

Consell Comarcal del Pla d'Urgell: 25.000 euros.

Consell Comarcal de les Garrigues: 25.000 euros.

### ❖ *Ajudes per incentivar la contractació de proximitat*

La convocatòria es publica **avui al DOGC**.

Les ajudes s'atorgaran amb **caràcter retroactiu** als contractes signats a **data 1 d'abril d'enguany**.