



Curs de formació bàsica per a policies 2024

Acte de cloenda i lliurament de diplomes

Mollet del Vallès, 20 de setembre de 2024

Dossier de premsa

Font: Secció de Secretaria Acadèmica

Data d'actualització: 6 de setembre de 2024





Estadístiques d'alumnes per gènere i per cos policial

Cos policial	Dones	%	Homes	%	No binari	%	Total	%
Mossos d'esquadra	395	44,99%	482	54,90%	1	0,11%	878	66,26%
Polícies locals	106	23,71%	341	76,29%	0	0,00%	447	33,74%
Total	501	37,81%	823	62,11%	1	0,08%	1.325	100,00%

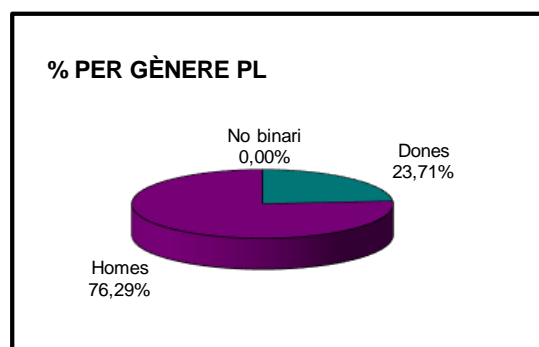
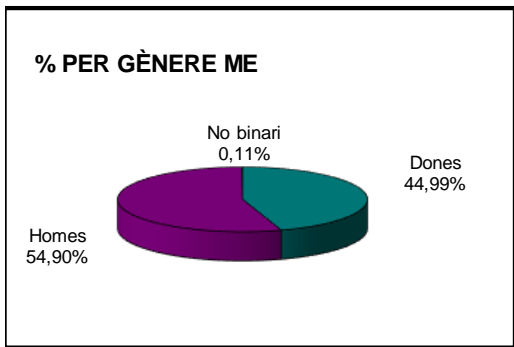
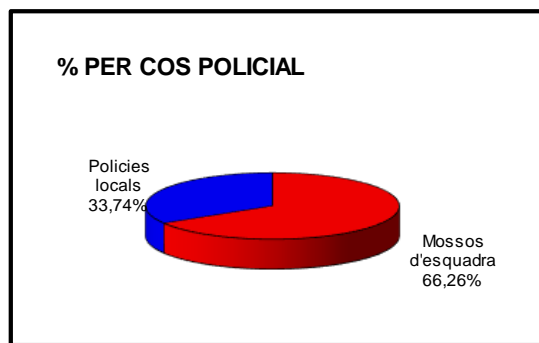
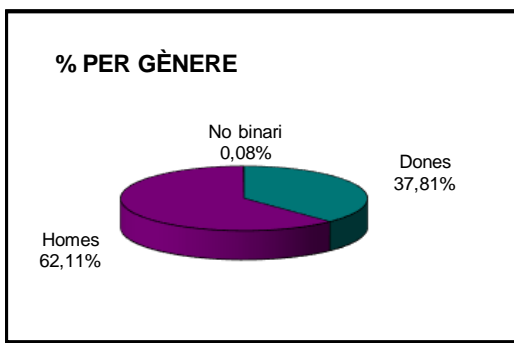



Estadístiques generals sobre l'alumnat

	ME	PL	PL		TOTAL
			GUB	ALTRES PL	
ALUMNES INICI DE CURS	894	451	104	347	1345
Incorporació amb el curs iniciat		1	1		1
Renúncia	16	3	2	1	19
Exclòs del procés selectiu		1		1	1
No apte durant el curs		1		1	1
ALUMNES	878	447	103	344	1325
Pendent d'avaluar	3	2		2	5
Aprovats	850	431	100	331	1281
Suspesos	25	14	3	11	39

Alumnes que han realitzat el curs, per cos policial i per gènere

	ME				PL				PL							
									GUB				ALTRES PL			
	DONES	HOMES	NB	TOTAL	DONES	HOMES	NB	TOTAL	DONES	HOMES	NB	TOTAL	DONES	HOMES	NB	TOTAL
ALUMNAT	395	482	1	878	106	341	0	447	25	78	0	103	81	263	0	344
No presentats	0	3	0	3	1	1	0	2	0	0	0	0	1	1	0	2
Suspesos	13	12	0	25	3	11	0	14	0	3	0	3	3	8	0	11
Aprovats	382	467	1	850	102	329	0	431	25	75	0	100	77	254	0	331



Ajuntaments amb aspirants a agents de la policia local

447 alumnes procedents de 125 ajuntaments:

Ajuntament	Nombre	Ajuntament	Nombre	Ajuntament	Nombre
Amposta	4	L'Escala	3	Sant Joan Despí	6
Arbúcies	1	Llançà	3	Sant Just Desvern	3
Arenys de Munt	1	Lleida	1	Sant Pere de Ribes	4
Artés	1	Lliçà d'Amunt	4	Sant Sadurní d'Anoia	2
Badalona	43	Lliçà de Vall	1	Sant Vicenç de Castellet	2
Badia del Vallès	2	Llinars del Vallès	2	Sant Vicenç dels Horts	1
Barcelona	103	Lloret de Mar	2	Santa Coloma de Cervelló	1
Begur	2	Maçanet de la Selva	1	Santa Coloma de Farners	1
Berga	1	Malgrat de Mar	2	Santa Cristina d'Aro	1
Cabrera de Mar	1	Manlleu	2	Santa Eulàlia de Ronçana	1
Caldes de Malavella	1	Manresa	4	Santa Margarida de Montbui	1
Caldes de Montbui	2	Martorell	6	Santa Margarida i els Monjos	2
Caldes d'Estrac	1	Martorelles	1	Santa Maria de Palautordera	1
Calonge i Sant Antoni	1	Mataró	12	Santa Perpètua de Mogoda	1
Canet de Mar	1	Moià	1	Santpedor	1
Cardedeu	2	Montblanc	1	Sentmenat	1
Castellar del Vallès	5	Montcada i Reixac	2	Sils	1
Castellbisbal	3	Montgat	2	Sitges	1
Castelló d'Empúries	6	Montmeló	1	Solsona	1
Cervelló	1	Navàs	1	Súria	1
Cervera	1	Olesa de Montserrat	2	Tàrraga	2
Constantí	1	Olot	6	Terrassa	17
Corbera de Llobregat	3	Palamós	3	Tordera	3
Deltebre	1	Palau-solità i Plegamans	3	Torelló	1
El Masnou	1	Piera	2	Torredembarra	7
El Prat de Llobregat	8	Polinyà	1	Torrelles de Llobregat	1
Esplugues de Llobregat	7	Premià de Mar	1	Torroella de Montgrí	3
Figueres	7	Reus	4	Tortosa	2
Gelida	1	Riells i Viabrea	1	Tossa de Mar	4
Girona	4	Ripoll	1	Tremp	1
Hostalric	1	Roda de Berà	5	Vacarisses	1
Igualada	4	Rubí	4	Vallirana	2
La Bisbal d'Empordà	2	Sabadell	6	Valls	2
La Garriga	1	Salou	5	Vandellòs i l'Hospitalet de l'Infant	1
La Llagosta	1	Sant Andreu de la Barca	2	Vic	2
La Palma de Cervelló	1	Sant Antoni de Vilamajor	1	Vidreres	2
La Roca del Vallès	1	Sant Cebrià de Vallalta	1	Vilafranca del Penedès	2
La Sénia	1	Sant Celoni	2	Vilanova del Camí	2
L'Ametlla del Vallès	2	Sant Cugat del Vallès	7	Vilanova del Vallès	1
L'Ampolla	1	Sant Feliu de Codines	1	Vila-seca	3
L'Arboç	1	Sant Feliu de Llobregat	7	Vilassar de Dalt	4
Les Borges Blanques	1	Sant Jaume d'Enveja	1		
Nombre d'ajuntaments					125
Total					447



Residència de l'alumnat per demarcacions provincials

Circumscripció	Nombre d'alumnes
Barcelona	973
Girona	138
Lleida	66
Tarragona	145
Total	1.322

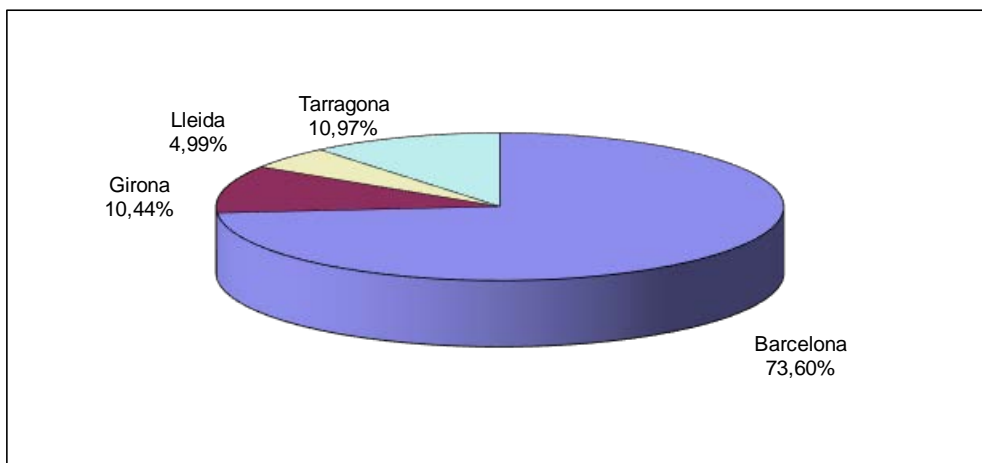
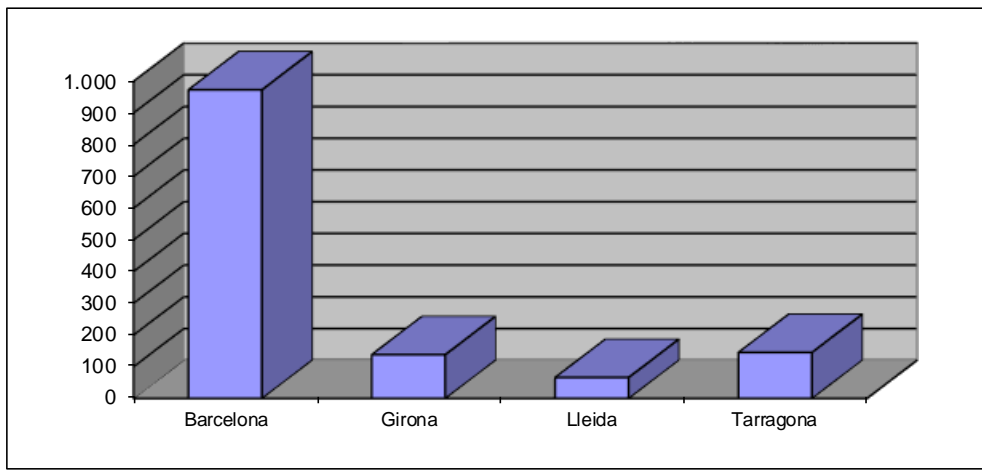



Residència de l'alumnat per comarques

Comarca	Nombre d'alumnes
Alt Camp	6
Alt Empordà	34
Alt Penedès	17
Alt Urgell	4
Anoia	24
Bages	36
Baix Camp	29
Baix Ebre	19
Baix Empordà	24
Baix Llobregat	182
Baix Penedès	14
Barcelonès	279
Berguedà	5
Cerdanya	2
Conca de Barberà	2
Garraf	25
Garrigues	6
Garroxa	6
Gironès	28
Lluçanès	3
Maresme	96
Moianès	2
Montsià	16
Noguera	4
Osona	24
Pallars Jussà	2
Pallars Sobirà	1
Pla de l'Estany	4
Pla d'Urgell	6
Priorat	1
Ripollès	3
Segarra	1
Segrià	35
Selva	37
Solsonès	1
Tarragonès	58
Urgell	4
Val d'Aran	2
Vallès Occidental	186
Vallès Oriental	94
Total Catalunya	1322
Fora de Catalunya	3
Total	1325

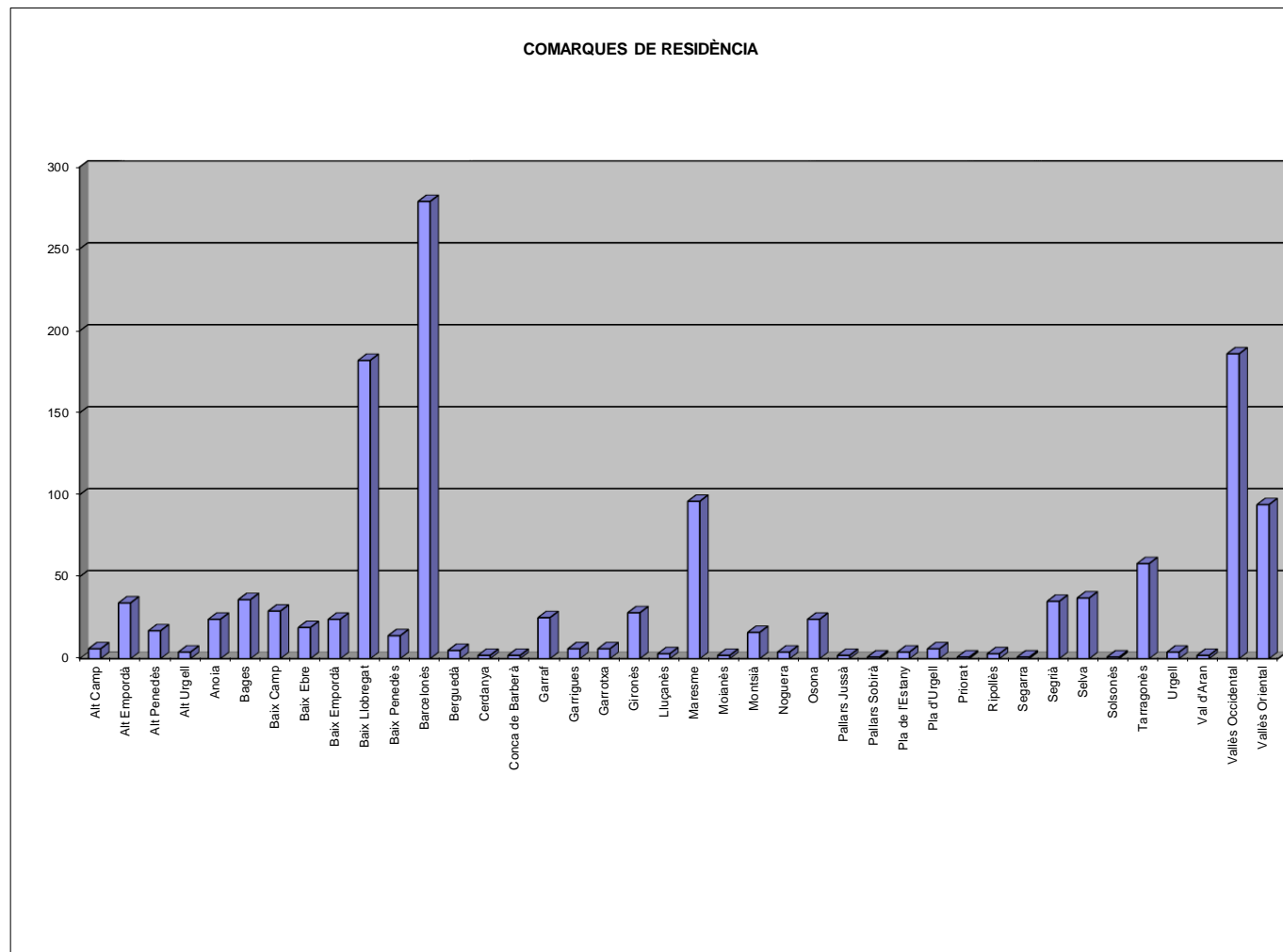



Residència de l'alumnat de les comarques de Barcelona

Circumscripció	Comarca	Nombre d'alumnes
Barcelona	Alt Penedès	17
	Anoia	24
	Bages	36
	Baix Llobregat	182
	Barcelonès	279
	Berguedà	5
	Garraf	25
	Lluçanès	3
	Maresme	96
	Moianès	2
	Osona	24
	Vallès Occidental	186
	Vallès Oriental	94
Total		973

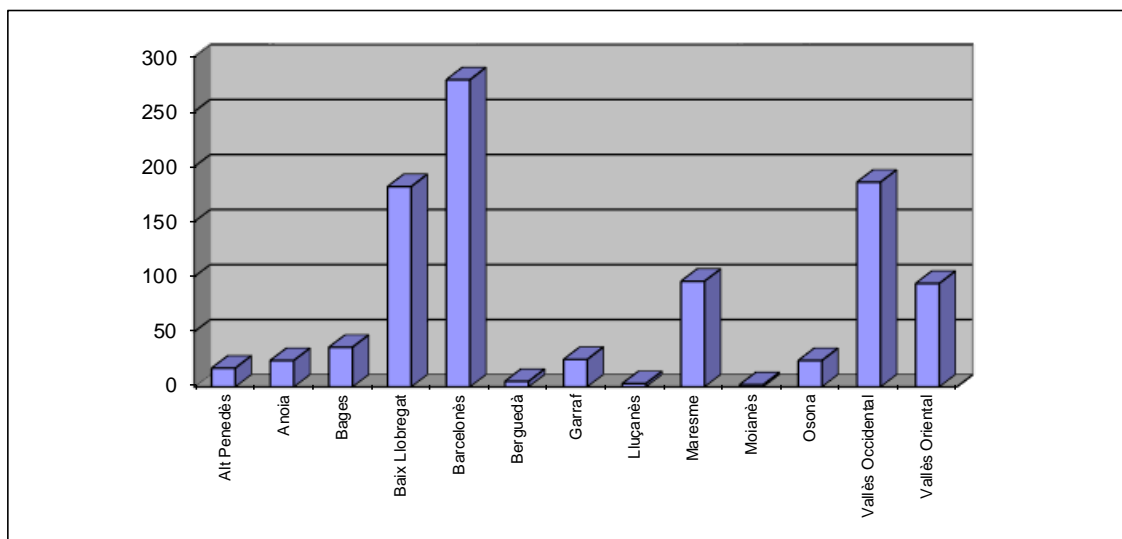



Residència de l'alumnat de les comarques de Girona

Circumscripció	Comarca	Nombre d'alumnes
Girona	Alt Empordà	34
	Baix Empordà	24
	Cerdanya	2
	Garrotxa	6
	Gironès	28
	Pla de l'Estany	4
	Ripollès	3
	Selva	37
Total		138

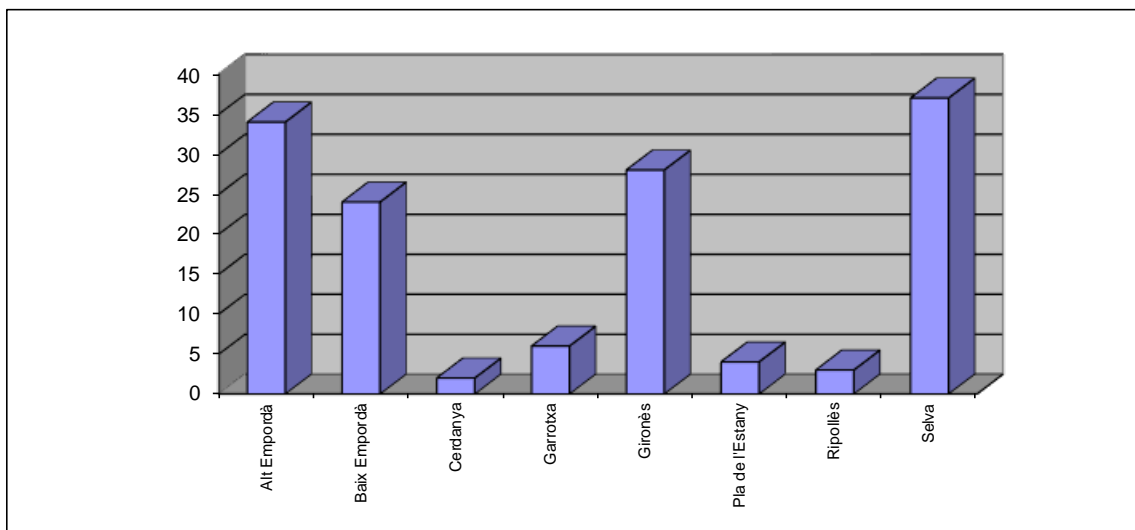



Residència de l'alumnat de les comarques de Lleida

Circumscripció	Comarca	Nombre d'alumnes
Lleida	Alt Urgell	4
	Garrigues	6
	Noguera	4
	Pallars Jussà	2
	Pallars Sobirà	1
	Pla d'Urgell	6
	Segarra	1
	Segrià	35
	Solsonès	1
	Urgell	4
	Val d'Aran	2
Total		66

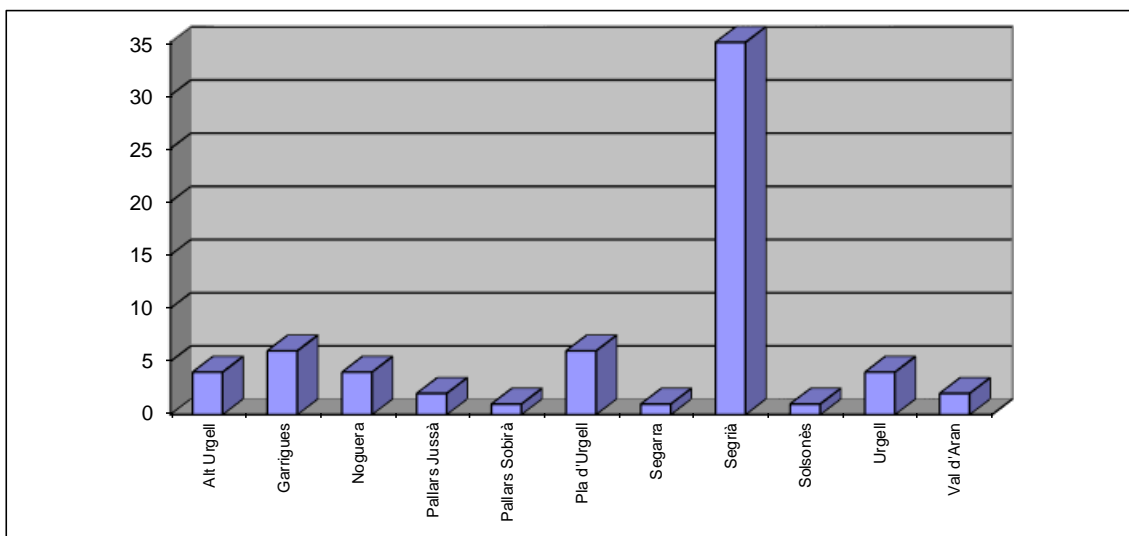



Residència de l'alumnat de les comarques de Tarragona

Circumscripció	Comarca	Nombre d'alumnes
Tarragona	Alt Camp	6
	Baix Camp	29
	Baix Ebre	19
	Baix Penedès	14
	Conca de Barberà	2
	Montsià	16
	Priorat	1
	Tarragonès	58
Total		145

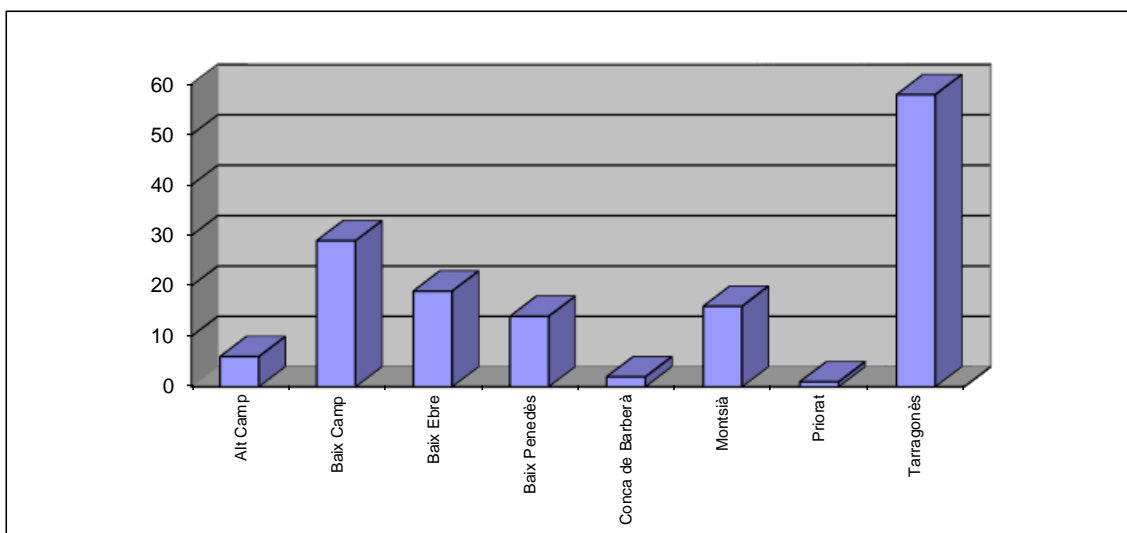



Estadística d'alumnes, per edat *

La mitjana d'edat del global d'alumnes és de 29,7 anys.

Edat *	Mossos d'esquadra	% ME	Polícies locals	% PL	Total	% Total
18		0,00%	1	0,22%	1	0,08%
19	3	0,34%		0,00%	3	0,23%
20	18	2,05%	1	0,22%	19	1,43%
21	27	3,08%	1	0,22%	28	2,11%
22	41	4,67%	4	0,89%	45	3,40%
23	72	8,20%	6	1,34%	78	5,89%
24	75	8,54%	12	2,68%	87	6,57%
25	77	8,77%	21	4,70%	98	7,40%
26	71	8,09%	15	3,36%	86	6,49%
27	66	7,52%	17	3,80%	83	6,26%
28	71	8,09%	25	5,59%	96	7,25%
29	51	5,81%	35	7,83%	86	6,49%
30	38	4,33%	23	5,15%	61	4,60%
31	46	5,24%	23	5,15%	69	5,21%
32	39	4,44%	22	4,92%	61	4,60%
33	35	3,99%	28	6,26%	63	4,75%
34	25	2,85%	23	5,15%	48	3,62%
35	25	2,85%	24	5,37%	49	3,70%
36	23	2,62%	16	3,58%	39	2,94%
37	26	2,96%	17	3,80%	43	3,25%
38	11	1,25%	25	5,59%	36	2,72%
39	11	1,25%	12	2,68%	23	1,74%
40	8	0,91%	14	3,13%	22	1,66%
41	5	0,57%	8	1,79%	13	0,98%
42	3	0,34%	6	1,34%	9	0,68%
43	3	0,34%	18	4,03%	21	1,58%
44	1	0,11%	14	3,13%	15	1,13%
45	5	0,57%	9	2,01%	14	1,06%
46	2	0,23%	5	1,12%	7	0,53%
47		0,00%	7	1,57%	7	0,53%
48		0,00%	5	1,12%	5	0,38%
49		0,00%	5	1,12%	5	0,38%
51		0,00%	2	0,45%	2	0,15%
53		0,00%	2	0,45%	2	0,15%
54		0,00%	1	0,22%	1	0,08%
Total	878	100,00%	447	100,00%	1.325	100,00%
MITJANA DE L'EDAT	28,3		32,6		29,7	

10

* Edat a 3 de gener de 2024

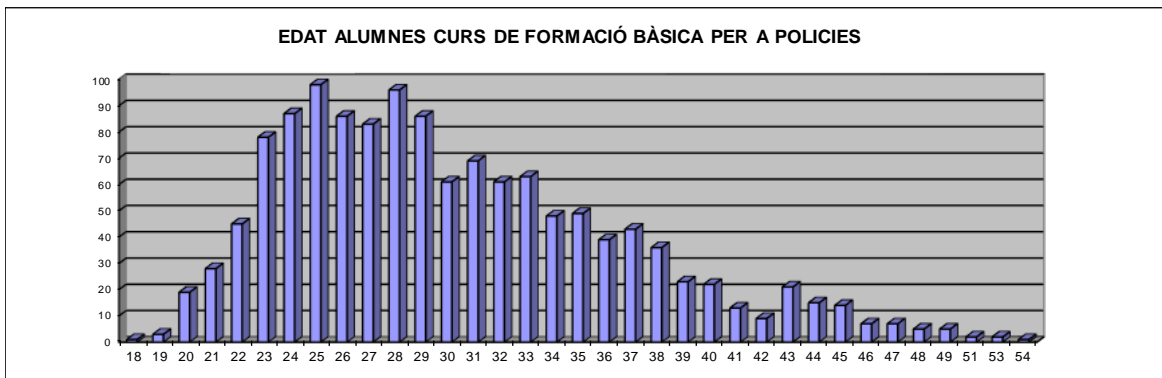

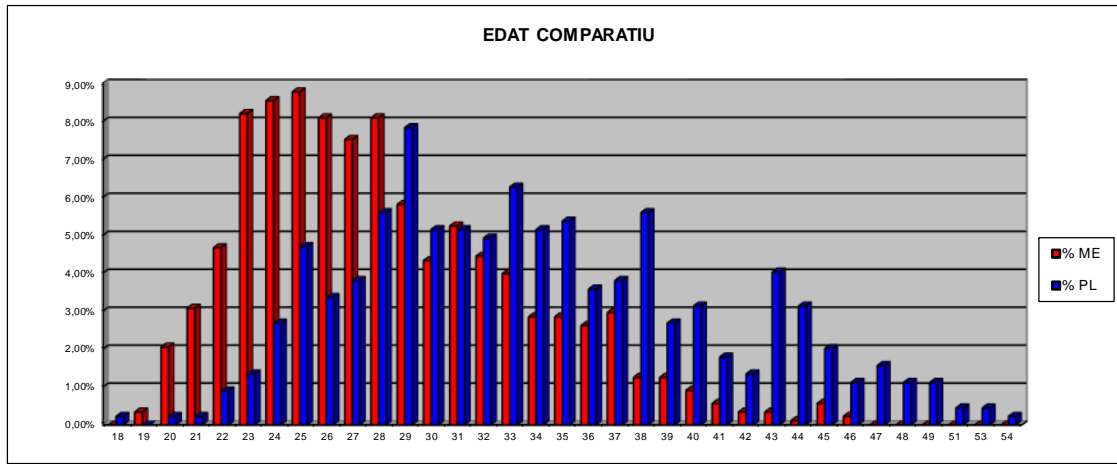
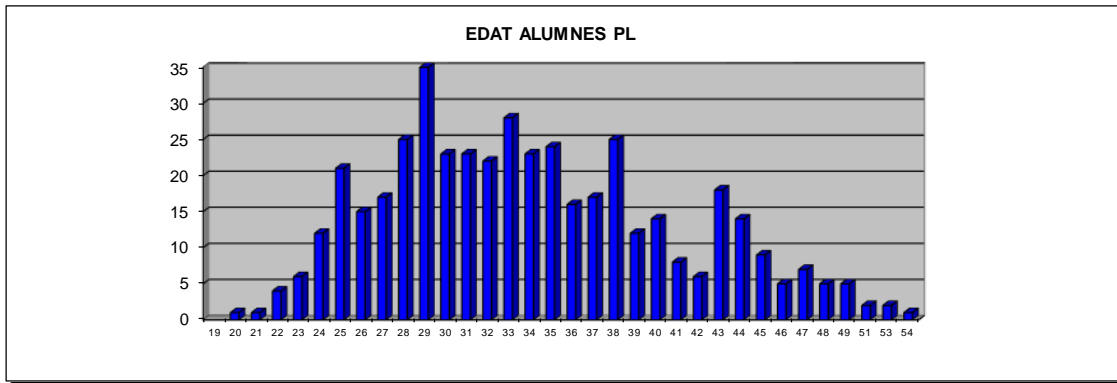
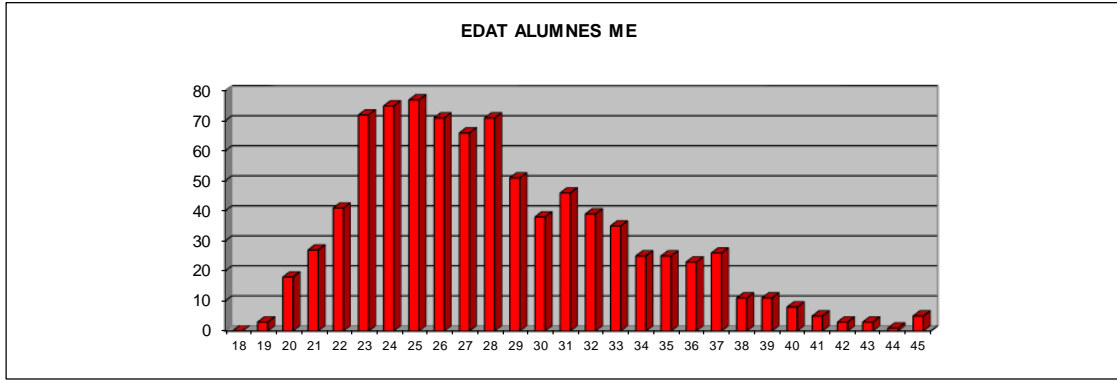



Nivell d'estudis de l'alumnat

Titulació	Mossos d'esquadra	% ME	Polícies locals	% PL	Total	% Total
EGB		0,00%	13	2,91%	13	0,98%
ESO	5	0,57%	42	9,40%	47	3,55%
BUP		0,00%	2	0,45%	2	0,15%
COU	3	0,34%	2	0,45%	5	0,38%
BATXILLERAT LOGSE	163	18,56%	63	14,09%	226	17,06%
CICL.FORM (GM)	67	7,63%	47	10,51%	114	8,60%
CICL.FORM (GS)	252	28,70%	115	25,73%	367	27,70%
FP 1	2	0,23%	10	2,24%	12	0,91%
FP 2	6	0,68%	17	3,80%	23	1,74%
ACCÉS MAJORS DE 25	17	1,94%	39	8,72%	56	4,23%
DIPLOMATURA	6	0,68%	8	1,79%	14	1,06%
TÍTOL DE GRAU	238	27,11%	49	10,96%	287	21,66%
LLICENCIATURA	14	1,59%	15	3,36%	29	2,19%
MÀSTER	105	11,96%	25	5,59%	130	9,81%
Total	878	100,00%	447	100,00%	1.325	100,00%

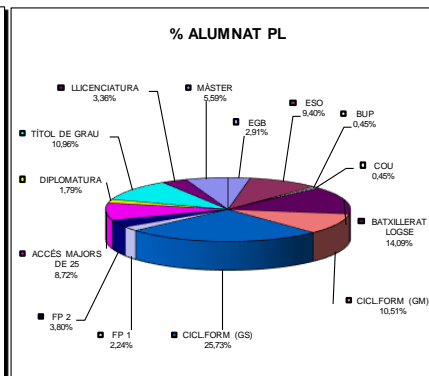
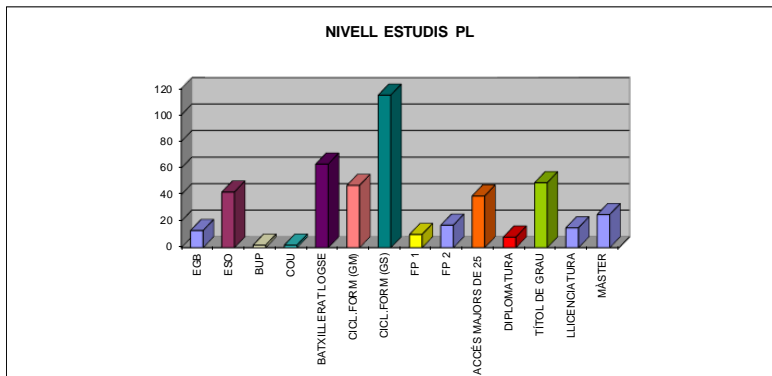
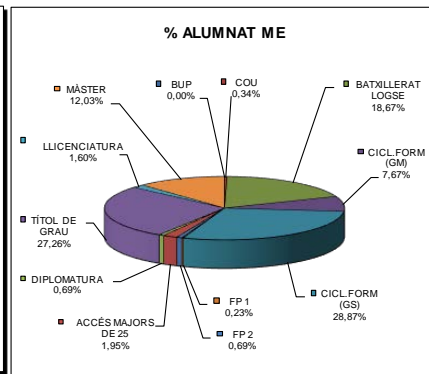
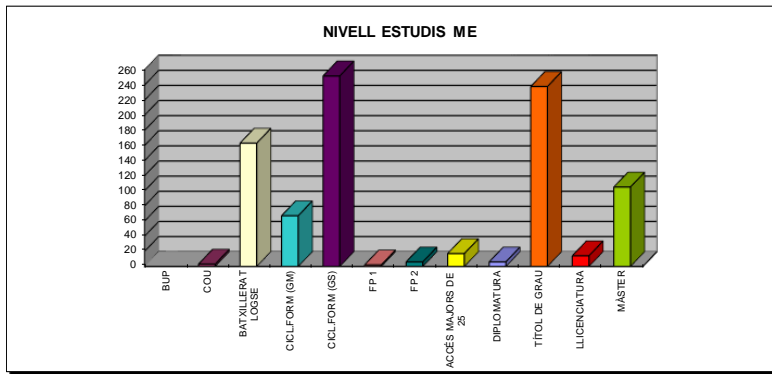
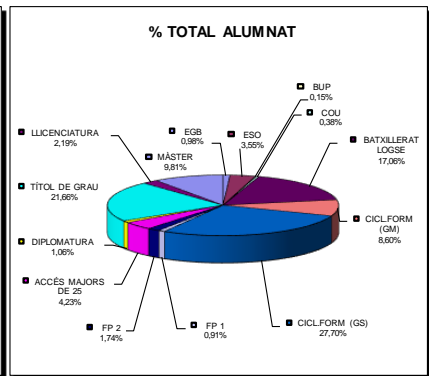
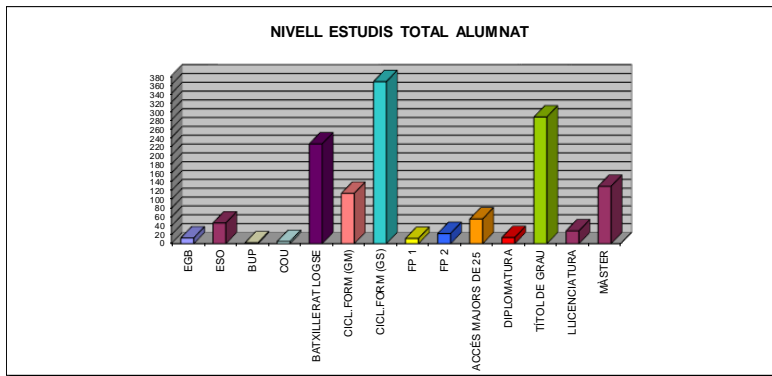



Nivell d'estudis: comparativa per cos policial i per gènere

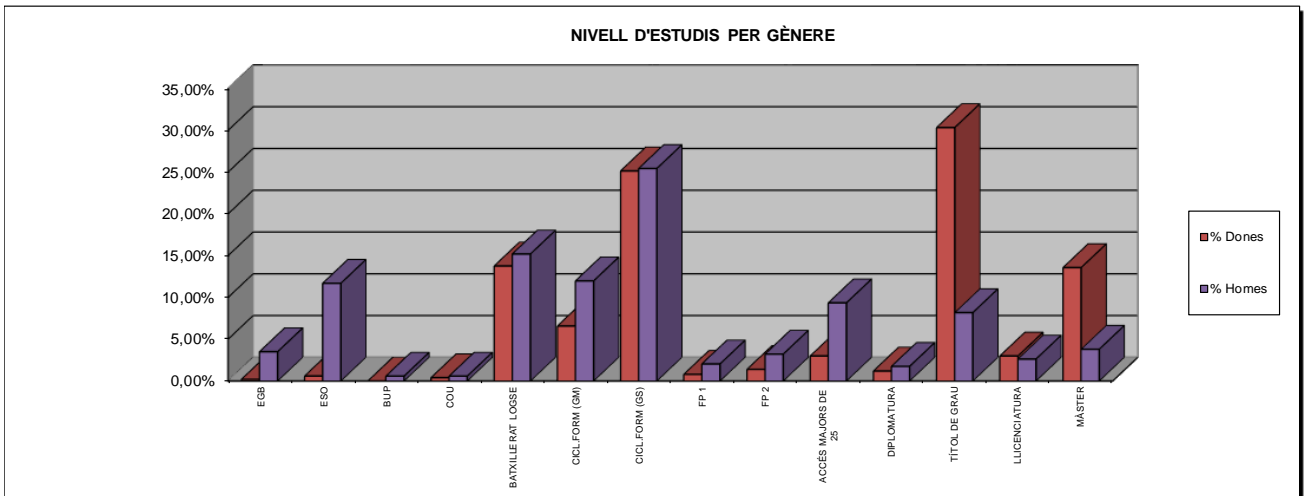
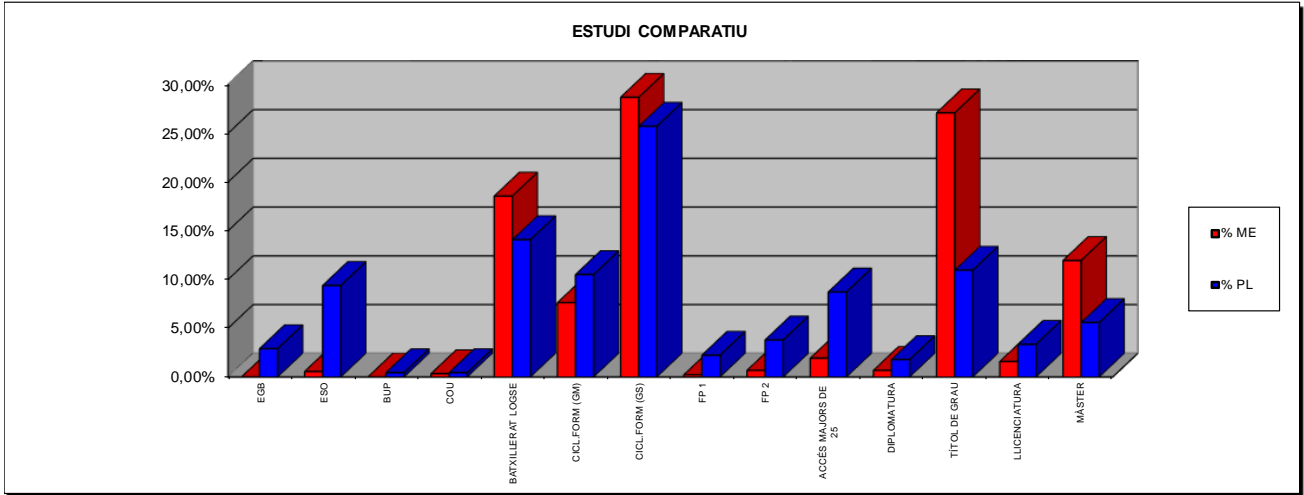



Estadístiques del nivell d'estudis de l'alumnat, disgregades per gènere

Titulació	ME-D	ME-% D	ME-H	ME-% H	ME-NB	ME-% H	ME-Total	% ME	PL-D	PL-% D	PL-H	PL-% H	PL Total	% PL	Total-D	% Dones	Total-H	% Homes	Total-NB	% Total	Total	% Total
EGB		0,00%		0,00%		0,00%	0	0,00%	1	0,94%	12	3,52%	13	2,91%	1	0,20%	12	3,51%	0	0,00%	13	0,98%
ESO	1	0,25%	4	0,83%		0,00%	5	0,57%	2	1,89%	40	11,73%	42	9,40%	3	0,60%	40	11,70%	0	0,00%	47	3,55%
BUP		0,00%		0,00%		0,00%	0	0,00%		0,00%	2	0,59%	2	0,45%	0	0,00%	2	0,58%	0	0,00%	2	0,15%
COU	2	0,51%	1	0,21%		0,00%	3	0,34%		0,00%	2	0,59%	2	0,45%	2	0,40%	2	0,58%	0	0,00%	5	0,38%
BATXILLERAT LOGSE	57	14,43%	105	21,78%	1	100,00%	163	18,56%	12	11,32%	51	14,96%	63	14,09%	69	13,77%	52	15,20%	1	100,00%	226	17,06%
CICL.FORM (GM)	27	6,84%	40	8,30%		0,00%	67	7,63%	6	5,66%	41	12,02%	47	10,51%	33	6,59%	41	11,99%	0	0,00%	114	8,60%
CICL.FORM (GS)	98	24,81%	154	31,95%		0,00%	252	28,70%	28	26,42%	87	25,51%	115	25,73%	126	25,15%	87	25,44%	0	0,00%	367	27,70%
FP 1	1	0,25%	1	0,21%		0,00%	2	0,23%	3	2,83%	7	2,05%	10	2,24%	4	0,80%	7	2,05%	0	0,00%	12	0,91%
FP 2	1	0,25%	5	1,04%		0,00%	6	0,68%	6	5,66%	11	3,23%	17	3,80%	7	1,40%	11	3,22%	0	0,00%	23	1,74%
ACCÉS MAJORS DE 25	8	2,03%	9	1,87%		0,00%	17	1,94%	7	6,60%	32	9,38%	39	8,72%	15	2,99%	32	9,36%	0	0,00%	56	4,23%
DIPLOMATURA	4	1,01%	2	0,41%		0,00%	6	0,68%	2	1,89%	6	1,76%	8	1,79%	6	1,20%	6	1,75%	0	0,00%	14	1,06%
TÍTOL DE GRAU	131	33,16%	107	22,20%		0,00%	238	27,11%	21	19,81%	28	8,21%	49	10,96%	152	30,34%	28	8,19%	0	0,00%	287	21,66%
LLICENCIATURA	9	2,28%	5	1,04%		0,00%	14	1,59%	6	5,66%	9	2,64%	15	3,36%	15	2,99%	9	2,63%	0	0,00%	29	2,19%
MÀSTER	56	14,18%	49	10,17%		0,00%	105	11,96%	12	11,32%	13	3,81%	25	5,59%	68	13,57%	13	3,80%	0	0,00%	130	9,81%
Total	395	100,00%	482	100,00%	1	100,00%	878	100,00%	106	100,00%	341	100,00%	447	100,00%	501	100,00%	342	100,00%	1	100,00%	1.325	100,00%